



**CONSUMER PRICE INDEX NUMBERS**  
**(for Industrial Workers)**  
**2001 = 100**

**ANNUAL REPORT 2009**

**GOVERNMENT OF INDIA**  
**MINISTRY OF LABOUR & EMPLOYMENT**  
**LABOUR BUREAU**  
**SHIMLA/CHANDIGARH**

## प्रस्तावना

अक्तूबर, 1946 में अपनी स्थापना से ही श्रम ब्यूरो द्वारा औद्योगिक श्रमिकों के उपभोक्ता मूल्य सूचकांक का संकलन, रख-रखाव तथा वितरण किया जा रहा है। मजदूरी निर्धारण तथा संशोधन, विभिन्न मंहगाई भत्तों के निर्धारण के लिए किए जा रहे प्रयोग के अतिरिक्त इन सूचकांकों को देश में मुद्रास्फीति की प्रवृत्ति को मापने हेतु एक सूचक के रूप में तथा नीति निर्धारण हेतु भी प्रयोग किया जाता है।

ब्यूरो द्वारा इन सूचकांकों को मासिक आधार पर संकलित किया जाता है तथा प्रेस रिलीज, मासिक इन्डैक्स लैटर, इण्डियन लेबर जर्नल तथा वैबसाइट ([www.labourbureau.gov.in](http://www.labourbureau.gov.in)) द्वारा वितरित किया जाता है। मीडिया के विभिन्न रूपों के माध्यम से इन सूचकांकों के नियमित वितरण के बावजूद ब्यूरो के आई.एल.जे. तथा अन्य प्रकाशनों में प्रकाशित आंकड़ों की तुलना में कुछ वर्षों के दौरान उपभोक्ताओं की ओर से अधिक विस्तृत/क्रमिक आंकड़ों की मांग में वृद्धि हो रही है। तदनुसूच वर्ष 1997 में श्रम ब्यूरो द्वारा पहली बार वर्ष 1996 के लिए अखिल भारत तथा केन्द्र वार सूचकांकों के विवरण सहित औद्योगिक श्रमिकों के उपभोक्ता मूल्य सूचकांक पर वार्षिक रिपोर्ट निकाली गई जिसकी उपभोक्ताओं द्वारा अत्यधिक प्रशंसा की गई।

मुझे 78 चुनिन्दा केन्द्रों में चुनिन्दा बाजारों के सभी दुकानदारों, जो स्वैच्छिक आधार पर मूल्य आंकड़े प्रेषित कर रहे हैं, को अपनी कृतज्ञता व्यक्त करने का अवसर मिला है। मैं मूल्य आंकड़ों के संग्रहण तथा ब्यूरो को समय पर विवरणियां प्रेषित करने में मूल्य संग्राहकों तथा मूल्य पर्यवेक्षकों द्वारा किए गए कार्य के लिए उनकी सराहना करता हूँ। मूल्य संग्रहण मशीनरी तथा मूल्य आंकड़ों की छंटाई के पर्यवेक्षण में निरन्तर प्रयासों के लिए ब्यूरो के क्षेत्रीय कार्यालयों की भूमिका विशेष उल्लेख के योग्य है।

वर्तमान रिपोर्ट जोकि श्रृंखला में 14वीं रिपोर्ट है श्रम ब्यूरो के उपभोक्ता मूल्य सूचकांक प्रभाग द्वारा किए गए प्रयासों का परिणाम है। इस रिपोर्ट की तैयारी में सहयोगी अधिकारी तथा कर्मचारी सदस्य जिनके नाम अनुबन्ध-II में दिए गए हैं, प्रशंसा के पात्र हैं।

सुधार हेतु सुझावों का स्वागत है।

शिमला : 171 004  
दिनांक : 24.06.2011

बी. एन. नन्दा  
महानिदेशक

## PREFACE

The Consumer Price Index Numbers for Industrial Workers are being compiled, maintained and disseminated by the Labour Bureau since its inception in October, 1946. These index numbers, apart from being utilized for fixation and revision of wages, determination of variable Dearness Allowances, are also utilized as an indicator for measuring inflationary trend in the country and for policy formulations.

These index numbers are compiled by the Bureau on month to month basis and are disseminated through Press Release, Monthly Index Letters, Indian Labour Journal and Website ([www.labourbureau.gov.in](http://www.labourbureau.gov.in)). Despite regular dissemination of these index numbers through various forms of media, there has been a growing demand over the years from users for more detailed/serial data vis-à-vis what is published through the ILJ and other publications of the Bureau. Labour Bureau accordingly for the first time in 1997 brought out an Annual Report on Consumer Price Index Numbers for Industrial Workers containing details of All India and centre-wise indices for the year 1996, which was well appreciated by the users.

I take this opportunity to express my gratitude to all the selected shopkeepers of the selected markets in 78 selected centres who have been furnishing the price data on voluntary basis. I also wish to put on record my appreciation for work done by the Price Collectors and the Price Supervisors in collection of price data and timely dispatch of price returns to the Bureau. The role of Bureau's regional offices also deserve a special mention for their relentless efforts in supervising the price collection machinery and in cleaning the price data.

The present report, 14th in the series, is an outcome of the efforts made by the CPI Division of Labour Bureau. The officers and members of the staff associated with the preparation of this report, whose names are given in the Annexure-II, deserve my appreciation.

Suggestions for improvement will be appreciated.

Shimla : 171 004  
Dated : 24.06.2011

**B. N. NANDA**  
**DIRECTOR GENERAL**

## विषय सूची CONTENTS

		पृष्ठ Page
	वार्षिक रिपोर्ट 2009 की संवीक्षा SUMMARY OF ANNUAL REPORT 2009	i-ii
	औद्योगिक श्रमिकों के लिए उपभोक्ता मूल्य सूचकांक (आधार 2001=100) के संकलन की कार्यपद्धति METHODOLOGY FOR COMPILATION OF CONSUMER PRICE INDEX NUMBERS FOR INDUSTRIAL WORKERS (BASE 2001=100)	iii-ix
तालिका 1 Table 1	वर्ष 2000 से 2009 तक की अवधि के लिए आधार 1982=100 तथा 2001=100 (कलेण्डर वर्ष औसत) पर औद्योगिक श्रमिकों के लिए अखिल भारत औसत उपभोक्ता मूल्य सूचकांक (सामान्य एवं वर्ग-वार) ALL-INDIA AVERAGE CONSUMER PRICE INDEX NUMBERS FOR INDUSTRIAL WORKERS ON BASE 1982=100 AND 2001=100 (CALENDER YEAR AVERAGES) FOR THE PERIOD 2000 TO 2009 (GENERAL & GROUP-WISE)	1
तालिका 2 Table 2	वर्ष 2000-2001 से 2009-2010 तक की अवधि के लिए आधार 1982=100 तथा 2001=100 (वित्तीय वर्ष औसत) पर औद्योगिक श्रमिकों के लिए अखिल भारत औसत उपभोक्ता मूल्य सूचकांक (सामान्य एवं वर्ग-वार) ALL-INDIA AVERAGE CONSUMER PRICE INDEX NUMBERS FOR INDUSTRIAL WORKERS ON BASE 1982=100 AND 2001=100 (FINANCIAL YEAR AVERAGES) FOR THE PERIOD 2000-2001 TO 2009-2010 (GENERAL & GROUP-WISE)	2
तालिका 3 Table 3	औद्योगिक श्रमिकों के लिए उपभोक्ता मूल्य सूचकांक (सामान्य) आधार 1982=100 तथा 2001=100 पर आधारित वर्ष 2000 से 2009 तक की केन्द्र-वार और अखिल-भारत कलेण्डर वर्ष औसत तथा भार CENTRE-WISE AND ALL-INDIA CONSUMER PRICE INDEX NUMBERS (GENERAL) FOR INDUSTRIAL WORKERS ON BASE 1982=100 AND 2001=100 FOR THE PERIOD 2000 TO 2009 CALENDAR YEAR AVERAGES INCLUDING CENTRE WEIGHTS IN ALL-INDIA	3 - 7
तालिका 4 Table 4	औद्योगिक श्रमिकों के लिए मासिक अखिल भारत उपभोक्ता मूल्य सूचकांक (सामान्य एवं खाद्य सूचकांक) आधार 1982=100 जनवरी, 2000 से दिसम्बर, 2005 तक की अवधि के लिए तथा आधार 2001=100 जनवरी, 2006 से दिसम्बर, 2009 तक की अवधि के लिए MONTHLY ALL-INDIA CONSUMER PRICE INDEX NUMBERS FOR INDUSTRIAL WORKERS ON BASE 1982=100 FOR THE PERIOD JANUARY, 2000 TO DECEMBER, 2005 AND ON BASE 2001=100 FOR THE PERIOD JANUARY 2006 TO DECEMBER 2010 (GENERAL AND FOOD INDEX)	8 - 9
तालिका 5 Table 5	औद्योगिक श्रमिकों के लिए वर्ग/उप-वर्गानुसार अखिल भारत औसत उपभोक्ता मूल्य सूचकांक (कैलण्डर वर्ष एवं वित्तीय वर्ष औसतें) आधार 1982=100 पर 2000 से 2005 तक की अवधि के लिए तथा आधार 2001=100 पर 2006 से 2009 तक की अवधि के लिए ALL-INDIA AVERAGE CONSUMER PRICE INDEX NUMBERS FOR INDUSTRIAL WORKERS BY GROUPS/SUB GROUPS ON BASE 1982=100 FOR THE PERIOD 2000 TO 2005 AND ON BASE 2001=100 FOR THE PERIOD 2006 TO 2009 (CALENDER YEAR & FINANCIAL YEAR AVERAGES)	10 - 11
तालिका 6	औद्योगिक श्रमिकों के लिए अखिल-भारत उपभोक्ता मूल्य सूचकांक आधार 2001=100 का वर्ष 2009 के लिए केन्द्र-वार मासिक सूचकांक	12 - 16

Table 6	(सामान्य) तथा औसत ALL-INDIA AND CENTRE-WISE MONTHLY CONSUMER PRICE INDEX NUMBERS FOR INDUSTRIAL WORKERS ON BASE 2001=100 (GENERAL) AND AVERAGE FOR THE YEAR 2009	
तालिका 7 Table 7	औद्योगिक श्रमिकों के लिए वर्ष 2009 का मासिक तथा वार्षिक औसत वर्ग/उप-वर्ग अखिल-भारत उपभोक्ता मूल्य सूचकांक (आधार 2001=100)  ALL-INDIA GROUPS/SUB GROUPS MONTHLY CONSUMER PRICE INDEX NUMBERS FOR INDUSTRIAL WORKERS ON BASE 2001=100 AND ANNUAL AVERAGE FOR THE YEAR 2009	17
तालिका 8.01 से 8.78 Tables 8.01 to 8.78	औद्योगिक श्रमिकों के लिए वर्ष 2009 का केन्द्र-वार मासिक तथा वार्षिक औसत वर्ग/उप-वर्ग उपभोक्ता मूल्य सूचकांक CENTRE-WISE MONTHLY AND ANNUAL AVERAGE CONSUMER PRICE INDEX NUMBERS BY GROUPS/SUB-GROUPS FOR THE YEAR 2009	18 - 95
तालिका 9.01 Table 9.01	औद्योगिक श्रमिकों के लिए अखिल भारत उपभोक्ता मूल्य सूचकांक (सामान्य सूचकांक) आधार 2001=100 की वर्तमान श्रृंखला तथा आधार 1982=100 की पूर्व श्रृंखला के बीच वर्गानुसार सम्पर्क कारक GROUP-WISE LINKING FACTORS BETWEEN CURRENT SERIES OF ALL-INDIA CONSUMER PRICE INDEX NUMBERS FOR INDUSTRIAL WORKERS ON BASE 2001=100 AND THE PREVIOUS SERIES ON BASE 1982=100	96
तालिका 9.02 Table 9.02	औद्योगिक श्रमिकों के लिए उपभोक्ता मूल्य सूचकांक की वर्तमान श्रृंखला आधार 2001=100 पर तथा आधार 1982=100 (सामान्य सूचकांक) पर पूर्व श्रृंखला के बीच केन्द्रानुसार सम्पर्क कारक CENTRE-WISE LINKING FACTORS BETWEEN CURRENT SERIES OF CONSUMER PRICE INDEX NUMBERS FOR INDUSTRIAL WORKERS ON BASE 2001=100 AND THE PREVIOUS SERIES ON BASE 1982=100 (GENERAL INDEX)	97 - 99
तालिका 10 Table 10	औद्योगिक श्रमिकों के लिए उपभोक्ता मूल्य सूचकांक की पूर्व श्रृंखला आधार 1982=100 तथा वर्तमान श्रृंखला आधार 2001=100 के लिए मद्-वार अखिल भारत भार ALL-INDIA ITEM-WISE WEIGHTS FOR PREVIOUS SERIES OF CONSUMER PRICE INDEX NUMBERS FOR INDUSTRIAL WORKERS ON BASE 1982=100 AND THOSE FOR THE CURRENT SERIES ON BASE 2001=100	100 - 112
ग्राफ GRAPH	वर्ष 2009 का औद्योगिक श्रमिकों के लिए अखिल-भारत उपभोक्ता मूल्य सूचकांक (सामान्य) आधार 2001=100 का बिन्दू-दर-बिन्दू मुद्रास्फीति दर को दर्शाता लाइन ग्राफ A Line Graph showing Point-to-Point rate of Inflation for Consumer Price Index Numbers for Industrial Workers on base 2001=100 for the year 2009 (General)	113
अनुबन्ध - I ANNEXURE - I	श्रम ब्यूरो द्वारा अब तक निकाले गए औद्योगिक श्रमिकों के उपभोक्ता मूल्य सूचकांकों पर वार्षिक रिपोर्टों की सूची List of Annual Reports on Consumer Price Index Numbers for Industrial Workers brought out so far by Labour Bureau.	i
अनुबन्ध - II ANNEXURE - II	प्रकाशन से जुड़े अधिकारी एवं कर्मचारी OFFICERS AND OFFICIALS ASSOCIATED WITH THIS PUBLICATION	ii

## औद्योगिक श्रमिकों के लिए उपभोक्ता मूल्य सूचकांक (आधार 2001=100) वार्षिक रिपोर्ट - 2009

(सार)

औद्योगिक श्रमिकों के लिए आधार 2001=100 पर उपभोक्ता मूल्य सूचकांक, जो औद्योगिक श्रमिकों द्वारा उपभोग की जाने वाली वस्तुओं तथा सेवाओं की एक निश्चित बास्केट के मूल्यों में निश्चित समय में परिवर्तन को मापता है, का संकलन तथा रख-रखाव 9 मार्च, 2006 को प्रकाशित किए गए जनवरी, 2006 के सूचकांक से अब तक श्रम ब्यूरो द्वारा किया जाता है। ये सूचकांक देश में औद्योगिक रूप से महत्वपूर्ण 78 केन्द्रों के औद्योगिक श्रमिकों के लिए संकलित किए जाते हैं। इन केन्द्रों का चयन उनके औद्योगिक नियोजन के आधार पर किया गया था। सभी 78 केन्द्रों के लिए ये सूचकांक विभिन्न स्तरों अर्थात् उप-वर्ग, वर्ग तथा सामान्य स्तर पर संकलित किए जाते हैं तथा प्रत्येक आगामी माह के अंतिम कार्य दिवस को प्रकाशित किए जाते हैं। सूचकांक की वर्तमान श्रृंखला के संकलन में प्रयोग किए जाने वाले भार वर्ष 1999-2000 के दौरान आयोजित श्रमिक वर्ग पारिवारिक आय एवं व्यय सर्वेक्षण से लिए गए थे। अखिल भारत सूचकांक जोकि 78 केन्द्रों के सूचकांकों का भारित औसत है, को भी जनवरी, 2006 तथा उसके पश्चात् से प्रति माह संकलित तथा प्रकाशित किया गया। यह रिपोर्ट 78 केन्द्रों तथा अखिल-भारत के संबंध में सूचकांकों पर क्रमिक आंकड़े प्रस्तुत करने के अतिरिक्त पूर्व तथा वर्तमान श्रृंखलाओं के लिए अन्य संबंधित सूचना अर्थात् सम्पर्क कारक, केन्द्रवार वर्ग/उप-वर्ग भार और अखिल-भारत मदवार भार भी प्रस्तुत करती है।

वर्ष 2009 के लिए अखिल भारतीय सूचकांक की गतिशीलता का विश्लेषण अस्थिर प्रवृत्ति को दर्शाता है। वर्ष 2009 के दौरान जनवरी, 2009 से मार्च, 2009 तक सूचकांक 148 अंकों के स्तर पर स्थिर रहा। तत्पश्चात् धीरे धीरे यह बढ़ कर दिसम्बर, 2009 में 169 अंकों के स्तर पर पहुंच गया।

वर्ष 2009 के दौरान आधार 2001=100 पर औद्योगिक श्रमिकों के उपभोक्ता मूल्य सूचकांक पर आधारित बिन्दु-दर-बिन्दु मुद्रास्फीति की दर दर्शाता हुआ ग्राफ एक अस्थिर प्रवृत्ति को दर्शाता है। जनवरी, 2009 के दौरान बिन्दु-दर-बिन्दु मुद्रास्फीति की दर 10.45 प्रतिशत थी जो मार्च, 2009 में घट कर 8.03 प्रतिशत के स्तर पर रही। परन्तु मुद्रास्फीति की दर अप्रैल, 2009 में बढ़कर 8.70 प्रतिशत पर पहुंचने के पश्चात् मई, 2009 में घटकर 8.63 प्रतिशत के स्तर पर रही। इसके पश्चात् इसने बढ़ना आरम्भ किया तथा जुलाई, 2009 में 11.89 प्रतिशत के स्तर तक पहुँच गई यद्यपि अक्टूबर, 2009 में फिर से गिरावट दर्ज करते हुए 11.49 प्रतिशत के स्तर पर पहुँच गई। मुद्रास्फीति की दर दुबारा बढ़ते हुए दिसम्बर, 2009 में 14.97 प्रतिशत के स्तर तक पहुँच गई।

## **CONSUMER PRICE INDEX NUMBERS FOR INDUSTRIAL WORKERS (BASE: 2001=100) ANNUAL REPORT – 2009**

### **(Summary)**

Consumer Price Index Numbers for Industrial Workers on Base: 2001=100, which measure a change over time in prices of a fixed basket of goods and services consumed by Industrial Workers, are compiled and maintained by the Labour Bureau since its release on 9th March, 2006 with January, 2006 index. These index numbers are compiled for Industrial Workers residing in 78 industrially important centres of the country. These centres were selected on the basis of their industrial employment. The indices for all the 78 centres are compiled in several stages i.e., Sub-group, Group and General level and are released on last working day of every succeeding month. The weights utilized in the compilation of current series of index numbers were derived from the Working Class Family Income and Expenditure Survey conducted during 1999-2000. A monthly all-India index, which is a weighted average of 78 centre indices, was also worked out and released every month from January, 2006 and onwards. The report, besides presenting the serial data on index numbers in respect of 78 centres and all-India, also presents other related information viz., Linking Factors, Centre-wise Group/Sub-Group weights and all-India items-wise weights for previous as well as the existing series.

The analysis of the movement of all-India Index numbers for the year 2009 revealed a fluctuating trend. During 2009, the index remained static at 148 points during January, 2009 to March, 2009. Thereafter, it gradually increased and attained the level of 169 points in December, 2009.

The graph depicting the point to point rate of inflation during 2009 based on CPI(IW) on base 2001=100 also showed a fluctuating trend. During January, 2009, the point to point rate of inflation was 10.45 percent which decreased to the level of 8.03 percent in March, 2009. However, it increased to 8.70 percent in April, 2009 and again declined to reach the level of 8.63 percent in May, 2009. Thereafter, it started increasing and reached the level of 11.89 percent in July, 2009 and it gradually decreased to the level of 11.49 percent in October, 2009. The inflation rate, however, again increased and finally settled at 14.97 percent in December, 2009.

औद्योगिक श्रमिकों के लिए उपभोक्ता मूल्य सूचकांक (आधार : 2001=100) के संकलन की कार्यपद्धति

परिचय

औद्योगिक श्रमिकों के लिए उपभोक्ता मूल्य सूचकांक के संकलन तथा रख-रखाव के इतिहास का आरम्भ प्रथम विश्व युद्ध के पश्चात् मूल्यों में असामान्य वृद्धि के कारण श्रमिकों की बिगड़ती हुई आर्थिक स्थिति के कारण हुआ। मूल्य एवं निर्वाह लागत में तीव्र वृद्धि के परिणामस्वरूप देश में कुछ राज्य सरकारों द्वारा पारिवारिक बजट अन्वेषण का आयोजन तथा औद्योगिक श्रमिकों के लिए उपभोक्ता मूल्य सूचकांक का संकलन आरम्भ किया गया। लेकिन उनमें से कोई भी पूर्णतः संतोषजनक नहीं था। **राउ कोर्ट ऑफ एनक्वायरी** द्वारा की गई सिफारिशों के अनुसरण में औद्योगिक श्रमिकों के लिए उपभोक्ता मूल्य सूचकांक के संकलन तथा रख-रखाव का उत्तरदायित्व 1941 में केन्द्र सरकार द्वारा लिया गया। यद्यपि एक समान तथा वैज्ञानिक ढंग से सूचकांकों के संकलन का आरम्भ केवल श्रम ब्यूरो द्वारा निर्वाह लागत सूचकांक तथा औद्योगिक श्रमिकों के लिए आधार 1960=100 पर उपभोक्ता मूल्य सूचकांक के संकलन पर तकनीकी सलाहकार समिति के मार्गदर्शन के तहत देश भर में फैले 50 महत्वपूर्ण औद्योगिक केन्द्रों पर 1958-59 के दौरान पारिवारिक निर्वाह सर्वेक्षण के आयोजन के पश्चात् किया गया। तभी से उपभोक्ता मूल्य सूचकांक का संकलन तथा रख-रखाव श्रम ब्यूरो द्वारा निरन्तर किया जा रहा है। श्रृंखला (1982=100) ने अक्टूबर, 1988 सूचकांक के प्रकाशन के पश्चात् दिसम्बर, 1988 से पुरानी श्रृंखला (1960=100) का स्थान ले लिया था। आधार 2001=100 पर नई श्रृंखला, जिसने पिछली श्रृंखला (1982=100) का स्थान ले लिया है, को जनवरी, 2006 सूचकांक के साथ 9 मार्च, 2006 से प्रकाशित कर दी गई है।

श्रम ब्यूरो न्यूनतम मजदूरी अधिनियम, 1948 के तहत केन्द्रीय क्षेत्र में सभी उपक्रमों तथा केन्द्र शासित प्रदेशों के संबन्ध में सूचीबद्ध नियोजनों में नियोजित कर्मचारियों पर लागू उपभोक्ता मूल्य सूचकांक समय-समय पर सुनिश्चित करने हेतु सक्षम प्राधिकारी है (अधिसूचना सं. एल.डब्ल्यू.आई-24(3) दिनांक 24 अक्टूबर, 1949)। विभिन्न राज्यों तथा केन्द्रीय प्राधिकारियों द्वारा एकत्रित श्रम आंकड़ों की गुणवत्ता तथा एकरूपता में सुधार के उद्देश्य से ब्यूरो संबंधित एजेन्सियों के साथ सम्पर्क रखता है।

METHODOLOGY FOR COMPILATION OF CONSUMER PRICE INDEX NUMBERS FOR INDUSTRIAL WORKERS (BASE : 2001=100)

INTRODUCTION

The history of compilation & maintenance of Consumer Price Index Numbers for industrial Workers owes its origin to the deteriorating economic condition of the workers on account of abnormal rise in prices following the First World War. As a result of sharp rise in prices and the cost of living, some Provincial Governments started conducting Family Budget Enquiries and compilation of Consumer Price Index Numbers for Industrial Workers in the country. But none of them was entirely satisfactory. In pursuance of the recommendations made by the **Rau Court of Enquiry**, the job of compilation & maintenance of Consumer Price Index Numbers for Industrial Workers was taken over by the Central Govt. in 1941. However, the compilation of index numbers on uniform and scientific lines was started only after the conduct of the Family Living Surveys by the Labour Bureau during 1958-59 at 50 important industrial centres, spread over length and breadth of the country, under the guidance of the Technical Advisory Committee on Cost of Living Index Numbers and compilation of Consumer Price Index Numbers for Industrial Workers on base 1960=100. Since then the compilation and maintenance of Consumer Price Index Numbers are being done by the Labour Bureau on a continuous basis. The series (1982=100) had replaced the old (1960=100) series in December, 1988 with the release of October, 1988 index. The new series on base 2001=100 has been released on 9<sup>th</sup> March, 2006 with January, 2006 index which has replaced the earlier (1982=100) series.

Labour Bureau, is the competent authority under the Minimum Wages Act, 1948 to ascertain, from time to time, the Consumer Price Index Numbers applicable to employees employed in the Scheduled employments in respect of all the undertakings in the Central Sphere and the Union Territories (Notification No. LWI-24(3) dated 24th October, 1949). With a view to improving the quality and uniformity of the labour statistics collected by various States and Central authorities, the Bureau maintains liaison with the concerned agencies.

## कार्य-क्षेत्र एवं विषय विस्तार

औद्योगिक श्रमिकों के उपभोक्ता मूल्य सूचकांक की 1960 श्रृंखला के तहत औद्योगिक श्रमिकों का कार्यक्षेत्र 3 क्षेत्रों अर्थात् कारखानों, खनन तथा बागान तक सीमित था। पारिवारिक आय एवं व्यय सर्वेक्षण आयोजित करने के लिए 1982 तथा 2001 श्रृंखलाओं के लिए औद्योगिक श्रमिकों का कार्यक्षेत्र 4 और क्षेत्रों अर्थात् i) रेलवे ii) सार्वजनिक मोटर परिवहन उपक्रम iii) विद्युत् उत्पादन एवं वितरण संस्थान तथा iv) पोत एवं गोद सहित सात क्षेत्रों तक बढ़ा दिया गया। श्रमिक वर्ग परिवार को उस परिवार के रूप में परिभाषित किया गया है जिसके सदस्यों में से एक उपरोक्त सूचीबद्ध 7 क्षेत्रों में से किसी एक में भी शारीरिक श्रमिक के रूप में कार्य करता है तथा उसकी मासिक आय का आधा या उससे अधिक शारीरिक श्रम द्वारा प्राप्त करता है।

श्रृंखला 2001=100 के तहत श्रम ब्यूरो 1982 श्रृंखला में 70 केन्द्रों के विरुद्ध 78 घटक केन्द्रों के आधार पर 78 चयनित केन्द्रों के लिए औद्योगिक श्रमिकों के उपभोक्ता मूल्य सूचकांक तथा अखिल भारतीय सूचकांक का संकलन कर रहा है। इन 78 केन्द्रों का चयन देश में उनकी औद्योगिक महत्त्वता के आधार पर किया गया था तथा विभिन्न राज्यों के बीच 5 केन्द्र प्रति राज्य प्रति क्षेत्र के अधिकतम आबंटन की शर्त पर राज्य में औद्योगिक नियोजन के अनुपात में वितरण किया गया।

## भारण आरेख

सूचकांक के लिए केन्द्रवार भारण आरेख सभी 78 चयनित केन्द्रों में वर्ष 1999-2000 के दौरान आयोजित श्रमिक वर्ग पारिवारिक आय एवं व्यय सर्वेक्षणों के परिणामों से प्राप्त किए गए हैं। वर्ष 1999-2000 के दौरान प्रत्येक चयनित केन्द्र में 12 महीनों की अवधि में सर्वेक्षण आयोजित किया गया, जब प्रतिमाह परिवारों के चल प्रतिदर्श की समान संख्या तैयार की गई। इस सर्वेक्षण के माध्यम से प्राप्त आंकड़ों की पूर्णतयः संवीक्षा की गई तथा भारण आरेख तैयार करने के उद्देश्य से विसंगतियों को सारणीकरण से पहले सही करवाया गया।

क्योंकि सभी मदों के मूल्यों की जांच सम्भव नहीं थी (न ही यह आवश्यक है) सूचकांक बास्केट में केवल प्रतिनिधि मदों को रखा गया था जिन पर सूचकांक जनसंख्या द्वारा उपभोग व्यय रिपोर्ट किया गया था और जिन्हें निश्चित समय के पश्चात् नियंत्रित किया जा सकता था। इस उद्देश्य से पहला कदम मदों का समूह बनाना था जो उपभोक्ताओं की एक जैसी तथा उससे संबंधित मांगों को पूरा करता हो।

## SCOPE AND COVERAGE

Under the 1960 series of Consumer Price index Numbers for Industrial Workers, the coverage of Industrial Workers was limited to 3 sectors i.e. Factories, Mines and Plantations. The coverage of the Industrial Workers for 1982 and 2001 series for the conduct of Family Income & Expenditure Surveys was extended to seven sectors by including four more sectors viz. i) Railways, ii) Public Motor Transport Undertakings, iii) Electricity Generating and Distributing Establishments, and iv) Ports and Docks. A Working Class Family is defined as one wherein one of the members worked as a manual worker in any of the 7 sectors listed above and which derived half or more of its monthly income through manual work.

Under the 2001=100 series, the Labour Bureau has been compiling Consumer Price Index Numbers for Industrial Workers for 78 selected centres and an all-India index on the basis of 78 constituent centres as against 70 centres in the 1982 series. These 78 centres were selected on the basis of their industrial importance in the country and distributed among different States in proportion to the industrial employment in the State subject to a maximum allotment of 5 centres per state per sector.

## WEIGHTING DIAGRAM

The Centre-wise Weighting Diagrams for the Index have been derived from the results of Working Class Family Income and Expenditure Surveys conducted during 1999-2000 in all the 78 selected centres. The survey was conducted over a period of 12 months in each selected centre during 1999-2000, when an equal number of a moving sample of families was canvassed every month. The data collected through this survey was thoroughly scrutinised and inconsistencies, if any, were got rectified before getting it tabulated for the purpose of derivation of Weighting Diagrams.

As it was not feasible to monitor the price behaviour of all the items on which index population reported consumption expenditure (nor it is necessary), only representative items were retained in the index basket, which were manageable over time. For this purpose, the first step was to form group of items which meet similar or related demands of the consumers.

उपभोग मदों पर कुल व्यय को 6 मुख्य भागों में विभाजित किया गया था अर्थात्,

I	-	खाद्य
II	-	पान, सुपारी, तम्बाकू एवं मादक द्रव्य
III	-	ईंधन एवं प्रकाश
IV	-	आवास
V	-	वस्त्र, बिस्तर एवं जूते
VI	-	विविध

पहले तथा अंतिम समूह में कुछ सुपरिभाषित उप-समूह भी बनाए गए हैं।

सूचकांक जनसंख्या द्वारा उपभोग की गई विभिन्न वस्तुओं तथा सेवाओं की विभिन्न मदों से सम्बद्ध सापेक्ष महत्व को सूचित करने वाले भारों का निर्धारण इन वस्तुओं तथा सेवाओं पर लक्षित औद्योगिक श्रमिकों द्वारा किए गए खर्च के आधार पर किया जाता है, यद्यपि गैर उपभोग मदों पर व्यय को भारण आरेख से बाहर रखा गया है।

बास्केट में प्रत्यक्ष रूप से रखी गई मदें वे थीं जिन पर (क) समूह/उप-समूह में कम से कम एक प्रतिशत व्यय होता है, (ख) अत्यधिक संख्या में परिवार व्यय सूचित कर रहे थे तथा (ग) श्रृंखला की अवधि में संतोषजनक रूप से मूल्यांकित किया जा सकता था। शेष मदों को उनकी मांग पूरी करने की क्षमता, विनिर्माण प्रक्रिया या मूल्य प्रवृत्ति आदि की समानता के आधार पर संबंधित मदों या मदों के समूह में रखा गया था। उप-समूह/समूह में प्रत्येक मद पर प्रतिशत व्यय उसके भार को दर्शाता है। इसी तरह समूह/कुल उपभोग व्यय में उप-समूह/समूह पर प्रतिशत व्यय उनके भार को दर्शाता है।

### खुदरा मूल्य

सूचकांक परिकलन में प्रयोग किए जाने वाले खुदरा मूल्य वे हैं जो नकद लेन-देन के लिए उपभोक्ताओं से वास्तविक रूप में लिए गए हैं तथा इसमें सभी कर शामिल हैं जो उपभोक्ता द्वारा दिए गए हैं। यद्यपि उपभोक्ताओं को दी जाने वाली सामान्यतः छूट को ध्यान में रखा जाता है। इस तरह खुदरा मूल्य को विक्रय की विनिर्दिष्ट इकाई के उपभोक्ता के लिए मुद्रा लागत के रूप में परिभाषित किया जा

The total expenditure on consumption items was divided into 6 main groups viz.,

I	-	Food
II	-	Pan, Supari, Tobacco & Intoxicants
III	-	Fuel & Light
IV	-	Housing
V	-	Clothing, Bedding & Footwear
VI	-	Miscellaneous

In the first and the last group, a few well-defined sub-groups have also been formed.

Weights, which indicate relative importance attached to different items of goods and services consumed by the index population, are determined on the basis of expenditure made by the targeted industrial workers on these goods and services. However, the expenditures on non-consumption items are excluded from the weighting diagram.

The items directly retained in the basket were those which a) constitute atleast one percent expenditure in the Group/Sub-Group; (b) had significant number of families reporting expenditure; and c) could be priced satisfactorily over the life of the series. The remaining items were imputed to related items or to a group of items depending upon their similarity of want satisfying capacity, manufacturing process or price behaviour, etc. The percentage expenditure on each item in the sub-group/group represents its weight. Similarly, the percentage expenditure on sub-group/group in the Group/Total consumption expenditure represent their weight.

### RETAIL PRICES

The retail prices used in the index calculation are those actually charged to the consumers for cash transaction and are inclusive of all taxes which are payable by him. However, rebates and discounts given to consumers in general are taken into account. Thus, the retail price may be defined as money cost to the consumer of a specified unit of sale which is inclusive of all taxes but excludes all rebates, discounts, etc. The retail

सकता है जिसमें सभी कर शामिल होते हैं लेकिन सभी छूटों, रियायतों आदि को इसमें शामिल नहीं किया जाता। अस्थिर मूल्य वाली मर्दों जैसे अनाज, दाले, सब्जियां एवं फल, तेल एवं वसा आदि के खुदरा मूल्य साप्ताहिक आधार पर एकत्रित किए जाते हैं। इसी तरह कुछ अन्य मर्दों जैसे सिनेमा, फर्नीचर, बर्तन, वस्त्र, पारिवारिक उपकरण आदि के मूल्य जो कम समय अन्तराल में नहीं बदलते हैं, मासिक आधार पर एकत्रित किए जाते हैं। यद्यपि मकान किराया, स्कूल/कॉलेज फीस तथा पुस्तकों आदि से संबंधित मूल्य आंकड़ों को छमाही/वार्षिक आधार पर एकत्रित किया जाता है क्योंकि इन मर्दों के मूल्यों में अधिक परिवर्तन नहीं होता ।

चयनित मर्दों के खुदरा मूल्य अंशकालीन मूल्य संग्राहकों द्वारा निर्धारित तिथि/दिवस को एकत्रित किए जाते हैं। ये अंशकालीन मूल्य संग्राहक सामान्यतः या तो आर्थिक एवं सांख्यिकी निदेशालय या श्रम विभाग के साथ कार्य कर रहे राज्य सरकारों के कर्मचारी होते हैं तथा एकत्रित मूल्य पुनः संसाधन हेतु मुख्यालय में भेजे जाते हैं। मूल्य एकत्रित करते समय विभिन्न घटकों जैसे बाजारों, दुकानों, विवरण, क्रय की इकाई, मूल्य उद्धरणों का दिन एवं समय आदि को तुलना के उद्देश्य के लिए निश्चित रखा जाता है। विभिन्न स्तरों पर वैचारिक/तथ्यात्मक त्रुटियों को शुद्ध करने के पश्चात् इन मूल्य आंकड़ों को सूचकांकों के संकलन के लिए प्रयोग किया जाता है।

### गृह सूचकांक

गृह सूचकांक के संकलन के लिए किराए के, निजी स्वामित्व वाले तथा किराया मुक्त घरों को सम्मिलित किया जाता है। निजी स्वामित्व वाले घरों के लिए किराए के आंकड़े मुहल्ले या मुहल्ले के आस-पास के तुलनीय किराए के घरों से एकत्रित किए जाते हैं। यद्यपि किराया-मुक्त घरों के लिए किराया सूचकांक 100 पर स्थिर है। इस तरह गृह समूह सूचकांक के संकलन के लिए किराया मुक्त, किराये के तथा निजी स्वामित्व वाले घरों के लिए तीन अलग सूचकांक संकलित किए जाते हैं तथा इन सूचकांकों को उनके संबंधित भारों जोकि घरों की इन तीन श्रेणियों में रह रहे परिवारों का अनुपात है, का प्रयोग करके केन्द्र के लिए भारित गृह सूचकांक तैयार करने हेतु जोड़ दिया जाता है। गृह सूचकांक प्रत्येक छः महीनों अर्थात् जनवरी तथा जुलाई में एक बार श्रृंखला आधार प्रणाली का अनुसरण करके संकलित किया जाता है तथा अनुवर्ती पांच महीनों के लिए स्थिर रखा जाता है। गृह सूचकांक के संकलन में प्रयोग करने के लिए किराया आंकड़े छमाही मकान किराया पुनर्सर्वेक्षणों के माध्यम से घरों के प्रतिदर्श से श्रम ब्यूरो के फील्ड अधिकारियों द्वारा वर्ष में दो बार एकत्रित किए जाते हैं।

### सूचकांक संकलन

prices of price sensitive items such as cereals, pulses, vegetables & fruits, oils & fats, etc. are collected on a weekly basis. Similarly, the prices of some other items like cinema, furniture, utensils, clothing, house-hold appliances, etc., which are known to vary less frequently, are collected on monthly basis. However, the price data relating to house rent, school/college fees and books, etc. are collected on six-monthly/yearly basis as these items do not show much change in their price behaviour.

The retail prices of the selected items are collected on the fixed date/day by part-time Price Collectors, who are generally the employees of the State Governments working either with the Directorate of Economics and Statistics or Labour Department, and sent to the Headquarter for further processing. While collecting prices, various elements such as fixity of markets, shops, specifications, unit of purchase, day and time of price quotations, etc. are maintained for the purpose of comparability. These price data, after cleaning them for conceptual/factual errors at various levels, are utilised for the compilation of index numbers.

### HOUSING INDEX

For compiling housing index, the rented, self-owned and rent free houses are taken into account. The rental data for self-owned houses are collected from the comparable rented dwellings of the locality or within the vicinity of the locality. However, for rent-free houses, rent index is frozen at 100. Thus, for compiling the housing group index, three separate indices are compiled for rent-free, rented and self-owned houses and these indices are combined by using their respective weights, which are proportion of families residing in these three categories of houses, to work out the weighted housing index for the centre. Housing index is compiled by following 'Chain Base method', once in every six months viz., January and July and kept constant for the subsequent five months. Rental data, for utilising in the compilation of housing index, are collected by the field officials of the Labour Bureau, twice a year, from a sample of dwellings through half yearly Repeat House Rent Surveys.

लेस्पीयर के संशोधित सूचकांक सूत्र के प्रयोग द्वारा निम्नानुसार सूचकांक का संकलन किया जाता है :

$$I_n = \frac{\sum P_n Q_o}{\sum P_o Q_o} \times 100$$

$$I_n = \frac{\sum \left( \frac{P_n}{P_o} \times 100 \right) P_o Q_o}{\sum P_o Q_o}$$

उपरोक्त में :

- $I_n$  = वर्तमान अवधि के लिए सूचकांक
- $P_n$  = वर्तमान अवधि के लिए मूल्य
- $P_o$  = आधार अवधि के लिए मूल्य
- $Q_o$  = आधार अवधि के लिए मात्रा

प्रत्येक चयनित केन्द्र का सूचकांक विभिन्न स्तरों अर्थात् उप-समूह, समूह तथा सामान्य स्तर में प्रति माह संकलित किया जाता है।

प्रथम चरण में एक महीने में सभी बाजारों की सभी दुकानों में एक मद के मूल्य उद्धरणों का केन्द्र के लिए औसत निकाला जाता है। इस औसत मूल्य के आधार पर मूल्य सापेक्ष (आधार अवधि मूल्य पर) जिसे कुछ देशों में मद सूचकांक के रूप में जाना जाता है, को निकाला जाता है। यद्यपि कुछ मदों के मामले में जिनकी पूर्ति उचित मूल्य दुकानों के माध्यम से की जाती है, सर्वप्रथम केन्द्र के प्रत्येक चयनित

## COMPILATION OF INDEX

The index is compiled by using Laspeyres' modified Index formula, as given below :-

$$I_n = \frac{\sum P_n Q_o}{\sum P_o Q_o} \times 100$$

$$I_n = \frac{\sum \left( \frac{P_n}{P_o} \times 100 \right) P_o Q_o}{\sum P_o Q_o}$$

Where:

- $I_n$  = Index Number for current period.
- $P_n$  = Price for current period.
- $P_o$  = Price for base period.
- $Q_o$  = Quantity for base period.

The index of each selected centre is compiled in several stages i.e. Sub-group, Group and General level every month.

In the first stage, price quotations of an item in all outlets of all the markets in a month are averaged for a centre. On the basis of this average price, a price relative (over base period price), or item index as known in some of the countries, is worked out. However, in case of certain items which are supplied through subsidised outlets (fair price shops), first the weighted average price of open market and fair price outlets in each

बाजार में खुले बाजार तथा उचित मूल्य दुकानों की भारित औसत मूल्य को निकाला जाता है (भार उस महीने में संबंधित दुकानों में उपलब्ध अनुपात के रूप में)। अगले चरण में केन्द्र मूल्य पर पहुंचने के लिए इन बाजार मूल्यों का साधारण औसत निकाला जाता है। इस औसत केन्द्र मूल्य के आधार पर मूल्य सापेक्ष प्राप्त किया जाता है। मद/उप-समूह सूचकांक के भारित औसत के रूप में क्रमशः उप समूह या समूह सूचकांक तैयार किया जाता है। केन्द्र का सामान्य सूचकांक समूह सूचकांकों के भारित औसत के रूप में तैयार किया जाता है।

अखिल भारत सूचकांक जोकि 78 केन्द्र सूचकांकों का भारित औसत है, को भी प्रति माह निकाला जाता है। प्रत्येक केन्द्र को दिया गया भार, राज्य में एक केन्द्र को आबंटित अनुमानित परिवारों की संख्या के कुल उपभोग व्यय तथा देश में सभी केन्द्रों में सभी ऐसे व्यय के कुल योग का अनुपात है।

केन्द्र सूचकांकों तथा अखिल भारत सूचकांकों को अनुवर्ती माह के अंतिम कार्य दिवस पर नियमित रूप से संकलित तथा प्रकाशित किया जाता है। इन सूचकांकों को प्रेस रिलीज़, मासिक इन्डैक्स लैटर, इंडियन लेबर जर्नल तथा श्रम ब्यूरो की वेब साइट [www.labourbureau.gov.in](http://www.labourbureau.gov.in) के माध्यम से विभिन्न उपभोक्ताओं को वितरित किया जाता है।

तालिका सं.1 में 2000 से 2005 तक की अवधि के लिए आधार 1982=100 पर तथा 2006 से 2009 तक की अवधि के लिए आधार 2001=100 पर औद्योगिक श्रमिकों के लिए कैलण्डर वर्ष औसत अखिल भारत उपभोक्ता मूल्य सूचकांक पर क्रमिक आंकड़े शामिल हैं (सामान्य एवं समूह-वार); तालिका सं.2 में 2000-01 से 2009-10 तक की अवधि के लिए आधार 1982=100 तथा 2001=100 पर औद्योगिक श्रमिकों के लिए वित्तीय वर्ष औसत अखिल भारत उपभोक्ता मूल्य सूचकांक शामिल हैं। तालिका सं.3 में अखिल भारत में केन्द्रवार भारों सहित 2000 से 2009 तक की अवधि के लिए (कैलण्डर वर्ष औसत) आधार 1982=100 तथा 2001=100 पर औद्योगिक श्रमिकों के लिए केन्द्र वार तथा अखिल भारत उपभोक्ता मूल्य सूचकांक (सामान्य) शामिल हैं, तालिका सं.4 में जनवरी, 2000 से दिसम्बर, 2005 तक की अवधि के लिए आधार 1982=100 पर तथा जनवरी, 2006 से दिसम्बर, 2009 तक के लिए आधार 2001=100 पर औद्योगिक श्रमिकों के लिए मासिक अखिल भारत उपभोक्ता मूल्य सूचकांक शामिल हैं (सामान्य एवं खाद्य सूचकांक)। तालिका सं.5 में कैलण्डर वर्ष 2000 से 2005 तक के लिए आधार 1982=100 पर तथा 2006 से 2009 तक के लिए आधार 2001=100 पर तथा वित्तीय वर्ष 2000-01 से 2009-10 तक वर्ग/उप-वर्ग वार अखिल भारत औसत उपभोक्ता मूल्य सूचकांक शामिल हैं। तालिका सं.6 में वर्ष 2009 के लिए औद्योगिक श्रमिकों के लिए

selected market of a centre is worked out (weight being availability ratio in the respective outlets in that month). In the next stage, a simple average of these market prices is worked out to arrive at the centre price. On the basis of this average centre price, a price relative is worked out. The sub-group or group index is worked out as a weighted average of an item/sub-group index respectively. The general index of a centre is worked out as a weighted average of group indices.

An all-India index, which is weighted average of 78 centre indices, is also worked out every month. The weight assigned to each centre is the proportion of the total consumption expenditure of estimated number of families allocated to a centre in the State to sum total of all such expenditure over all centres in the country.

Centre indices and all-India index are compiled and released regularly on last working day of the succeeding month. These index numbers are disseminated to various users through Press Release, Monthly Index Letters, Indian Labour Journal and Labour Bureau's Web Site [www.labourbureau.gov.in](http://www.labourbureau.gov.in).

Table No. 1 contains serial data on calendar year Average All-India Consumer Price Index Numbers for Industrial Workers on base 1982=100 for the period 2000 to 2005 and on base 2001=100 for the period 2006 to 2008 (General & Group-wise); Table No. 2 contains Financial Year Average All-India Consumer Price Index Numbers for Industrial Workers on base 1982=100 and 2001=100 for the period 2000-01 to 2009-10; Table No. 3 contains Centre-wise and All-India Consumer Price Index Numbers (General) for Industrial Workers on base 1982=100 and 2001=100 for the period 2000 to 2009 (Calendar Year Averages) including centre-wise weights in All-India; Table No. 4 contains Monthly All-India Consumer Price Index Numbers for Industrial Workers on base 1982=100 for the period January 2000 to December 2005 and on base 2001=100 for the period January 2006 to December 2009 (General & Food Index); Table No. 5 contains All-India Average Consumer Price Index Numbers by Groups/Sub-Groups on base 1982=100 for Calendar Years 2000 to 2005 and on base 2001=100 for the period 2006 to 2009, and Financial Years 2000-01 to 2009-10; Table No. 6 contains Centre-wise and All-India Monthly Consumer Price Index Numbers for Industrial Workers

आधार 2001=100 पर केन्द्र वार तथा अखिल भारत मासिक उपभोक्ता मूल्य सूचकांक दिया गया है। तालिका सं.7 में वर्ष 2009 के लिए समूह/उप समूह द्वारा आधार 2001=100 पर औद्योगिक श्रमिकों के लिए अखिल भारत मासिक उपभोक्ता मूल्य सूचकांक दिया गया है। तालिका संख्या.8.01 से 8.78 में वर्ष 2009 के लिए समूह/उप समूह द्वारा आधार 2001=100 पर औद्योगिक श्रमिकों के लिए केन्द्र वार मासिक तथा वार्षिक औसत उपभोक्ता मूल्य सूचकांक है, तालिका सं.9.01 से 9.02 तक आधार 2001=100 तथा आधार 1982=100 पर औद्योगिक श्रमिकों के लिए उपभोक्ता मूल्य सूचकांक की वर्तमान श्रृंखलाओं के बीच अखिल भारत समूह वार तथा केन्द्र वार सम्पर्क कारक अन्तर्विष्ट है। तालिका सं0 10 में औद्योगिक श्रमिकों के लिए उपभोक्ता मूल्य सूचकांक की आधार 1982=100 पर पूर्व श्रृंखला के लिए तथा आधार 2001=100 पर वर्तमान श्रृंखला के लिए अखिल भारत मद्-वार भार अन्तर्विष्ट है।



on base 2001=100 for the year 2009; Table No. 7 contains All-India Monthly Consumer Price Index Numbers for Industrial Workers on base 2001=100 by Groups/Sub-groups for the year 2009; Table Nos 8.01 to 8.78 contain Centre-wise Monthly and Annual Average Consumer Price Index Numbers for Industrial Workers on base 2001=100 by Groups/Sub-Groups for the year 2009; Table Nos. 9.01 to 9.02 contain All-India Group-wise and Centre-wise Linking Factors between current series of Consumer Price Index Numbers for Industrial Workers on base 2001=100 and on base 1982=100; and Table No. 10 contains All-India Item-wise weights for previous series of Consumer Price Index Numbers for Industrial Workers on base 1982=100 and those for the present series on base 2001=100.

तालिका Table 1

वर्ष 2000 से 2009 तक की अवधि के लिए आधार 1982=100 तथा 2001=100 (कलेण्डर वर्ष औसत) पर औद्योगिक श्रमिकों के लिए अखिल भारत औसत उपभोक्ता मूल्य सूचकांक (सामान्य एवं वर्ग-वार)

ALL-INDIA AVERAGE CONSUMER PRICE INDEX NUMBERS FOR INDUSTRIAL WORKERS ON BASE 1982=100 AND 2001=100 (CALENDER YEAR AVERAGES) FOR THE PERIOD 2000 TO 2009 (GENERAL & GROUP-WISE)

वर्ष/वर्ग Year/Group	सामान्य सूचकांक General Index	खाद्य वर्ग Food Group	पान, सुपारी, तम्बाकू एवं मादक द्रव्य Pan, Supari, Tobacco & Intoxicants	ईंधन एवं प्रकाश वर्ग Fuel & Light Group	आवास वर्ग Housing Group	वस्त्र, बिस्तर तथा जूते Clothing, Bedding & Footwear	विविध वर्ग Miscellaneous Group
<b>Base 1982=100</b>							
2000	441	452	587	435	456	316	436
2001	458	462	614	475	498	320	458
2002	477	474	629	524	549	331	483
2003	496	490	648	558	577	337	503
2004	514	504	671	603	622	344	520
2005	536	520	684	592	720	352	541
<b>Base: 2001=100</b>							
2006	123	122	115	128	125	113	125
2007	131	134	125	132	130	117	129
2008	142	149	136	141	135	121	139
2009	157	169	146	147	154	126	147

नोट :- औद्योगिक श्रमिकों के लिए उपभोक्ता मूल्य सूचकांक के आधार 2001=100 पर नई श्रृंखला जनवरी, 2006 सूचकांक से 9 मार्च, 2006 को प्रकाशित कर दी गई है ।

Note :- New Series of Consumer Price Index Numbers for Industrial Workers on base 2001=100 has been released with effect from January, 2006 index on 9th March, 2006 .

तालिका Table 2

वर्ष 2000-2001 से 2009-2010 तक की अवधि के लिए आधार 1982=100 तथा 2001=100 (वित्तीय वर्ष औसत) पर औद्योगिक श्रमिकों के लिए अखिल भारत औसत उपभोक्ता मूल्य सूचकांक (सामान्य एवं वर्ग-वार)

ALL-INDIA AVERAGE CONSUMER PRICE INDEX NUMBERS FOR INDUSTRIAL WORKERS ON BASE 1982=100 AND 2001=100 (FINANCIAL YEAR AVERAGES) FOR THE PERIOD 2000-2001 TO 2009-2010 (GENERAL & GROUP-WISE)

वर्ष/वर्ग Year/Group	सामान्य सूचकांक General Index	खाद्य वर्ग Food Group	पान, सुपारी, तम्बाकू एवं मादक द्रव्य Pan, Supari, Tobacco & Intoxicants	ईंधन एवं प्रकाश वर्ग Fuel & Light Group	आवास वर्ग Housing Group	वस्त्र, बिस्तर तथा जूते Clothing, Bedding & Footwear	विविध वर्ग Miscellaneous Group
<b>Base 1982=100</b>							
2000-2001	444	453	592	454	463	315	442
2001-2002	463	466	620	483	514	325	463
2002-2003	482	477	633	534	556	332	489
2003-2004	500	495	655	567	582	338	507
2004-2005	520	506	674	613	652	346	525
2005-2006*	540	526	686	581	722	353	544
<b>Base: 2001=100</b>							
2006-2007	125	126	116	130	126	114	126
2007-2008	133	136	128	133	131	118	131
2008-2009	145	153	138	144	137	122	141
2009-2010	163	176	150	149	166	128	149

\* औसत केवल 9 महिनो अर्थात् अप्रैल, 2005 से दिसम्बर, 2005 पर आधारित है ।

\* Average based on 9 months only i.e. April, 2005 to December, 2005

तालिका Table 3

औद्योगिक श्रमिकों के लिए उपभोक्ता मूल्य सूचकांक (सामान्य) आधार 1982=100 तथा 2001=100 पर आधारित वर्ष 2000 से 2009 तक की केन्द्र-वार और अखिल भारत कलैण्डर वर्ष औसत तथा भार

CENTRE-WISE AND ALL-INDIA CONSUMER PRICE INDEX NUMBERS(GENERAL) FOR INDUSTRIAL WORKERS ON BASE 1982=100 AND 2001=100 FOR THE PERIOD 2000 TO 2009 CALENDAR YEAR AVERAGES INCLUDING CENTRE WEIGHTS IN ALL-INDIA

क्रम सं. Sr. No.	राज्य/केन्द्र State/Centre	आधार Base : 1982=100						क्रम सं. Sr. No.	राज्य/केन्द्र State/Centre	आधार Base : 2001=100					
		भार Weights	2000	2001	2002	2003	2004			2005	भार Weights	2006	2007	2008	2009
	<b>आन्ध्र प्रदेश Andhra Pradesh</b>								<b>आन्ध्र प्रदेश Andhra Pradesh</b>						
1	गुडूर Gudur	0.75	438	443	451	469	486	550	1	गुन्टूर Guntur	0.81	120	126	139	161
2	गुन्टूर Guntur	1.11	431	438	473	504	510	523	2	हैदराबाद Hyderabad	1.51	116	123	135	152
3	हैदराबाद Hyderabad	1.63	419	438	468	496	512	532	3	विशाखापत्तनम Visakhapatnam	1.98	119	126	135	153
4	विशाखापत्तनम Visakhapatnam	1.63	436	444	469	484	501	525	4	वारंगल Warangal	0.98	123	133	149	172
5	वारंगल Warangal	1.54	440	464	501	526	530	555	5	गोदावरी खानी Godavarikhani	1.17	125	135	150	169
									6	विजयवाड़ा Vijayawada	1.18	119	126	137	161
	<b>असम Assam</b>									<b>असम Assam</b>					
6	डी.डी. तिनसुकिया D-D Tinsukia	0.57	389	384	398	416	430	450	7	डी.डी. तिनसुकिया D-D Tinsukia	0.44	116	125	133	147
7	गुवाहाटी Guwahati	0.66	460	471	480	496	516	531	8	गुवाहाटी Guwahati	0.50	115	120	128	143
8	लबाक सिल्चर Labac-Silchar	0.44	370	372	374	383	411	415	9	लबाक सिल्चर Labac-Silchar	0.33	121	130	143	155
9	मरियानी जोरहाट Mariani-Jorhat	0.51	418	411	411	432	441	449	10	मरियानी जोरहाट Mariani-Jorhat	0.46	116	127	133	147
10	रंगापारा तेजपुर Rangapara Tezpur	0.63	408	419	417	427	433	439	11	रंगापारा तेजपुर Rangapara Tezpur	0.46	114	126	131	144
	<b>बिहार Bihar</b>									<b>बिहार Bihar</b>					
11	मुंगेर जमालपुर Munger Jamalpur	1.10	416	416	435	459	479	511	12	मुंगेर जमालपुर Munger Jamalpur	1.06	126	134	145	162
	<b>छत्तीसगढ़ Chhattisgarh</b>									<b>छत्तीसगढ़ Chhattisgarh</b>					
12	भिलाई Bhilai	1.91	390	407	413	439	459	480	13	भिलाई Bhilai	0.97	121	132	145	162
	<b>गुजरात Gujarat</b>									<b>गुजरात Gujarat</b>					
13	अहमदाबाद Ahmedabad	2.74	441	460	476	488	507	519	14	अहमदाबाद Ahmedabad	1.37	120	129	138	151
14	भावनगर Bhavnagar	0.99	466	483	492	504	523	537	15	भावनगर Bhavnagar	1.66	119	129	135	147
15	राजकोट Rajkot	1.17	430	433	447	457	465	496	16	राजकोट Rajkot	1.81	118	126	132	146
16	सूरत Surat	0.86	446	474	484	490	490	505	17	सूरत Surat	1.18	118	127	134	146
17	बड़ोदरा Vadodra	0.88	430	453	467	470	485	500	18	बड़ोदरा Vadodra	2.00	120	127	133	147

तालिका Table 3 क्रमशः Contd.

तालिका Table 3

औद्योगिक श्रमिकों के लिए उपभोक्ता मूल्य सूचकांक (सामान्य) आधार 1982=100 तथा 2001=100 पर आधारित वर्ष 2000 से 2009 तक की केन्द्र-वार और अखिल भारत कलैण्डर वर्ष औसत तथा भार

CENTRE-WISE AND ALL-INDIA CONSUMER PRICE INDEX NUMBERS(GENERAL) FOR INDUSTRIAL WORKERS ON BASE 1982=100 AND 2001=100 FOR THE PERIOD 2000 TO 2009 (CALENDAR YEAR AVERAGES) INCLUDING CENTRE WEIGHTS IN ALL-INDIA

क्रम सं. Sr. No.	राज्य/केन्द्र State/Centre	आधार Base : 1982=100						क्रम सं. Sr. No.	राज्य/केन्द्र State/Centre	आधार Base : 2001=100					
		भार Weights	2000	2001	2002	2003	2004			2005	भार Weights	2006	2007	2008	2009
									गोआ Goa						
								19	गोआ Goa	0.36	121	130	144	164	
	<b>हरियाणा Haryana</b>								<b>हरियाणा Haryana</b>						
18	फरीदाबाद Faridabad	1.17	443	469	480	499	532	550	20	फरीदाबाद Faridabad	1.34	122	130	145	160
19	यमुनानगर Yamunanagar	1.05	412	428	443	462	486	521	21	यमुनानगर Yamunanagar	1.67	127	133	145	162
									<b>हिमाचल प्रदेश Himachal Pradesh</b>						
									हि. प्र. H. P.	0.57	120	126	135	147	
	<b>जम्मू व कश्मीर Jammu &amp; Kashmir</b>								<b>जम्मू व कश्मीर Jammu &amp; Kashmir</b>						
20	श्रीनगर Srinagar	0.22	480	520	547	574	599	632	23	श्रीनगर Srinagar	0.45	118	125	134	145
	<b>झारखंड Jharkhand</b>								<b>झारखंड Jharkhand</b>						
21	जमशेदपुर Jamshedpur	1.63	405	419	431	456	479	508	24	गिरिडीह Giridih	0.55	134	146	156	177
22	झरिया Jharia	2.39	363	365	374	393	414	442	25	बोकारो Bokaro	0.91	121	130	142	158
23	कोडर्मा Kodarma	0.59	368	373	388	402	426	471	26	जमशेदपुर Jamshedpur	1.02	126	132	142	157
24	नोआमंडी Noamundi	1.22	395	410	411	436	461	483	27	झरिया Jharia	0.84	126	136	146	161
25	रांची हाटिया Ranchi Hatia	1.35	418	426	433	438	470	497	28	कोडर्मा Kodarma	0.43	132	140	149	169
									29	रांची हाटिया Ranchi Hatia	0.71	125	133	148	170
	<b>कर्नाटक Karnataka</b>								<b>कर्नाटक Karnataka</b>						
26	बंगलौर Bangalore	3.27	425	438	452	476	501	533	30	बंगलौर Bangalore	1.95	125	136	150	167
27	बेलगाम Belgaum	1.33	473	486	514	535	563	588	31	बेलगाम Belgaum	0.96	125	133	144	162
28	हुबली धारवाड़ Hubli Dharwar	1.29	434	451	471	494	520	544	32	हुबली धारवाड़ Hubli Dharwar	1.18	123	132	147	164
29	मरकारा Mercara	1.16	458	457	458	474	491	495	33	मरकारा Mercara	0.63	114	121	135	154
									34	मैसूर Mysore	0.92	123	130	142	160

तालिका Table 3 क्रमशः Contd.

तालिका Table 3

औद्योगिक श्रमिकों के लिए उपभोक्ता मूल्य सूचकांक (सामान्य) आधार 1982=100 तथा 2001=100 पर आधारित वर्ष 2000 से 2009 तक की केन्द्र-वार और अखिल भारत कलैण्डर वर्ष औसत तथा भार

CENTRE-WISE AND ALL-INDIA CONSUMER PRICE INDEX NUMBERS(GENERAL) FOR INDUSTRIAL WORKERS ON BASE 1982=100 AND 2001=100 FOR THE PERIOD 2000 TO 2009 (CALENDAR YEAR AVERAGES) INCLUDING CENTRE WEIGHTS IN ALL-INDIA

क्रम सं. Sr. No.	राज्य/केन्द्र State/Centre	आधार Base : 1982=100						क्रम सं. Sr. No.	राज्य/केन्द्र State/Centre	आधार Base : 2001=100					
		भार Weights	2000	2001	2002	2003	2004			2005	भार Weights	2006	2007	2008	2009
	<b>केरल Kerala</b>								<b>Kerala</b>						
30	एलवाई Alwaye	1.58	442	458	478	490	515	542	35	एरनाकुलम Ernakulam	3.08	125	131	142	153
31	मुण्डाक्याम Mundakayam	1.01	453	451	469	489	500	514	36	मुण्डाक्याम Mundakayam	1.83	124	130	145	159
32	क्विलोन Quilon	0.58	449	457	486	522	533	546	37	क्विलोन Quilon	1.75	126	129	143	154
33	तिरुवनन्तपुरम Thiruvananthapuram	1.02	499	504	541	563	574	607							
	<b>मध्यप्रदेश Madhya Pradesh</b>									<b>Madhya Pradesh</b>					
34	बालाघाट Balaghat	1.37	385	409	424	443	459	473	38	भोपाल Bhopal	1.35	127	135	145	161
35	भोपाल Bhopal	1.51	451	488	510	525	537	561	39	इन्दौर Indore	1.05	122	131	140	152
36	इन्दौर Indore	1.28	445	470	488	511	521	537	40	जबलपुर Jabalpur	1.55	128	135	148	159
37	जबलपुर Jabalpur	1.32	446	458	468	488	508	540	41	छिंदवाड़ा Chhindwara	1.21	127	137	150	162
	<b>महाराष्ट्र Maharashtra</b>									<b>Maharashtra</b>					
38	मुम्बई Mumbai	7.87	505	528	558	583	604	611	42	मुम्बई Mumbai	9.57	126	134	144	159
39	नागपुर Nagpur	1.56	461	483	495	503	524	554	43	नागपुर Nagpur	1.06	130	140	151	174
40	नासिक Nasik	2.04	465	498	514	532	554	576	44	नासिक Nasik	1.50	124	130	139	157
41	पुणे Pune	1.94	493	516	528	554	574	589	45	पुणे Pune	1.81	127	136	146	162
42	शोलापुर Solapur	1.24	467	471	486	501	529	539	46	शोलापुर Solapur	0.95	123	139	149	160
	<b>उड़ीसा Orissa</b>									<b>Orissa</b>					
43	बारबिल Barbil	0.80	411	420	429	434	452	479	47	राउरकेला Rourkela	0.71	124	137	149	166
44	राउरकेला Rourkela	1.67	406	407	416	432	453	473	48	अंगुल तलछर Angul Talchar	0.88	120	128	143	160
	<b>पंजाब Punjab</b>									<b>Punjab</b>					
45	अमृतसर Amritsar	1.86	388	403	418	431	452	492	49	अमृतसर Amritsar	1.07	130	139	149	163
46	लुधियाना Ludhiana	1.17	396	413	431	441	469	504	50	लुधियाना Ludhiana	0.57	129	134	146	160
									51	जालंधर Jalandhar	0.96	126	131	141	155

तालिका Table 3 क्रमशः Contd.

तालिका Table 3

औद्योगिक श्रमिकों के लिए उपभोक्ता मूल्य सूचकांक (सामान्य) आधार 1982=100 तथा 2001=100 पर आधारित वर्ष 2000 से 2009 तक की केन्द्र-वार और अखिल भारत कलैण्डर वर्ष औसत तथा भार

CENTRE-WISE AND ALL-INDIA CONSUMER PRICE INDEX NUMBERS(GENERAL) FOR INDUSTRIAL WORKERS ON BASE 1982=100 AND 2001=100 FOR THE PERIOD 2000 TO 2009 (CALENDAR YEAR AVERAGES) INCLUDING CENTRE WEIGHTS IN ALL-INDIA

क्रम सं. Sr. No.	राज्य/केन्द्र State/Centre	आधार Base : 1982=100						क्रम सं. Sr. No.	राज्य/केन्द्र State/Centre	आधार Base : 2001=100					
		भार Weights	2000	2001	2002	2003	2004			2005	भार Weights	2006	2007	2008	2009
	<b>राजस्थान Rajasthan</b>								<b>राजस्थान Rajasthan</b>						
47	अजमेर Ajmer	1.59	433	452	472	487	510	537	52	अजमेर Ajmer	1.56	122	129	138	152
48	जयपुर Jaipur	1.25	403	423	442	452	467	495	53	जयपुर Jaipur	1.09	127	134	145	159
									54	भीलावड़ा Bhilwara	0.73	125	133	144	158
	<b>तमिलनाडु Tamil Nadu</b>									<b>तमिलनाडु Tamil Nadu</b>					
49	चन्नई Chennai	3.47	475	487	513	533	549	565	55	चन्नई Chennai	2.31	118	124	135	149
50	कोयम्बटूर Coimbatore	1.89	432	441	472	495	500	508	56	कोयम्बटूर Coimbatore	1.26	119	127	137	151
51	कोनूर Coonoor	1.54	433	445	473	497	501	511	57	कोनूर Coonoor	1.18	115	122	134	148
52	मदुराई Madurai	1.51	440	446	459	482	496	509	58	मदुराई Madurai	1.17	116	121	134	147
53	सेलम Salem	1.16	432	443	464	483	482	481	59	सेलम Salem	1.12	114	122	134	151
54	तिरुचिरापल्ली Tiruchirapally	1.35	481	488	533	568	544	579	60	तिरुचिरापल्ली Tiruchirapally	1.37	119	126	141	156
									61	<b>त्रिपुरा Tripura</b>					
										त्रिपुरा Tripura	0.26	115	123	131	144
	<b>उत्तर प्रदेश Uttar Pradesh</b>									<b>उत्तर प्रदेश Uttar Pradesh</b>					
55	आगरा Agra	1.09	403	418	435	455	480	514	62	आगरा Agra	1.91	128	136	146	168
56	गाजियाबाद Ghaziabad	1.27	448	467	475	493	519	555	63	गाजियाबाद Ghaziabad	1.82	125	132	142	159
57	कानपुर Kanpur	1.30	428	447	459	471	489	520	64	कानपुर Kanpur	2.09	125	132	141	158
58	सहारनपुर Saharanpur	1.68	402	420	436	454	472	506	65	वाराणसी Varanasi	2.64	122	131	142	160
59	वाराणसी Varanasi	1.42	466	477	486	504	531	571	66	लखनऊ Lucknow	2.75	121	129	144	163

तालिका Table 3 क्रमशः Contd.

तालिका Table 3

औद्योगिक श्रमिकों के लिए उपभोक्ता मूल्य सूचकांक (सामान्य) आधार 1982=100 तथा 2001=100 पर आधारित वर्ष 2000 से 2009 तक की केन्द्र-वार और अखिल भारत कलैण्डर वर्ष औसत तथा भार

CENTRE-WISE AND ALL-INDIA CONSUMER PRICE INDEX NUMBERS(GENERAL) FOR INDUSTRIAL WORKERS ON BASE 1982=100 AND 2001=100 FOR THE PERIOD 2000 TO 2009 CALENDAR YEAR AVERAGES INCLUDING CENTRE WEIGHTS IN ALL-INDIA

क्रम सं. Sr. No.	राज्य/केन्द्र State/Centre	आधार Base : 1982=100						क्रम सं. Sr. No.	राज्य/केन्द्र State/Centre	आधार Base : 2001=100					
		भार Weights	2000	2001	2002	2003	2004			2005	भार Weights	2006	2007	2008	2009
	<b>पश्चिम बंगाल Uttar Pradesh</b>								<b>पश्चिम बंगाल Uttar Pradesh</b>						
60	आसनसोल Asansol	1.00	412	431	456	472	491	509	67	आसनसोल Asansol	1.08	124	138	151	171
61	दार्जिलिंग Darjeeling	0.59	382	393	399	423	431	440	68	दार्जिलिंग Darjeeling	0.53	120	130	142	153
62	दुर्गापुर Durgapur	0.98	472	509	553	564	581	592	69	दुर्गापुर Durgapur	1.14	121	130	140	155
63	हल्दिया Haldia	0.83	481	533	582	590	608	624	70	हल्दिया Haldia	1.74	116	124	131	144
64	हावड़ा Howrah	1.78	499	519	542	556	587	620	71	हावड़ा Howrah	0.79	121	130	139	154
65	जलपाईगुड़ी Jalpaiguri	0.94	400	407	417	421	440	452	72	जलपाईगुड़ी Jalpaiguri	0.48	117	125	136	150
66	कोलकाता Kolkata	4.24	451	492	530	541	565	587	73	कोलकाता Kolkata	1.51	121	132	142	156
67	रानीगंज Raniganj	1.31	380	399	416	426	450	471	74	रानीगंज Raniganj	0.99	124	132	140	156
									75	सिलीगुड़ी Siliguri	0.48	124	135	144	156
	<b>चंडीगढ़ Chandigarh</b>									<b>चंडीगढ़ Chandigarh</b>					
68	चंडीगढ़ Chandigarh	0.16	460	488	514	526	560	615	76	चंडीगढ़ Chandigarh	0.16	125	131	140	155
	<b>दिल्ली Delhi</b>									<b>दिल्ली Delhi</b>					
69	दिल्ली Delhi	1.79	514	529	550	570	598	648	77	दिल्ली Delhi	1.99	122	128	137	147
	<b>पुडुचेरी Puducherry</b>									<b>पुडुचेरी Puducherry</b>					
70	पुडुचेरी Puducherry	0.25	477	482	510	543	556	580	78	पुडुचेरी Puducherry	0.59	123	130	146	163
	<b>अखिल-भारत All-INDIA</b>	<b>100.00</b>	<b>441</b>	<b>458</b>	<b>477</b>	<b>496</b>	<b>514</b>	<b>536</b>			<b>100.00</b>	<b>123</b>	<b>131</b>	<b>142</b>	<b>157</b>

तालिका Table 3 समाप्त Concl'd

तालिका Table 4

औद्योगिक श्रमिकों के लिए मासिक अखिल भारत उपभोक्ता मूल्य सूचकांक (सामान्य सूचकांक) आधार 1982=100 जनवरी, 2000 से दिसम्बर, 2005 तक की अवधि के लिए तथा आधार 2001=100 जनवरी, 2006 से दिसम्बर, 2009 तक की अवधि के लिए

MONTHLY ALL-INDIA CONSUMER PRICE INDEX NUMBERS FOR INDUSTRIAL WORKERS ON BASE 1982=100 FOR THE PERIOD JANUARY, 2000 TO DECEMBER, 2005 AND ON BASE 2001=100 FOR THE PERIOD JANUARY 2006 TO DECEMBER 2009 (GENERAL INDEX)

वर्ष/महीना Year/Month	आधार Base 1982=100						आधार Base 2001=100			
	2000	2001	2002	2003	2004	2005	2006	2007	2008	2009
जनवरी January	431	445	467	483	504	526	119	127	134	148
फरवरी February	430	443	466	484	504	525	119	128	135	148
मार्च March	434	445	468	487	504	525	119	127	137	148
अप्रैल April	438	448	469	493	504	529	120	128	138	150
मई May	440	451	472	494	508	527	121	129	139	151
जून June	442	457	476	497	512	529	123	130	140	153
जुलाई July	445	463	481	501	517	538	124	132	143	160
अगस्त August	443	466	484	499	522	540	124	133	145	162
सितम्बर September	444	465	485	499	523	542	125	133	146	163
अक्तूबर October	449	468	487	503	526	548	127	134	148	165
नवम्बर November	450	472	489	504	525	553	127	134	148	168
दिसम्बर December	446	469	484	502	521	550	127	134	147	169
औसत Average	441	458	477	496	514	536	123	131	142	157

तालिका Table 4

औद्योगिक श्रमिकों के लिए मासिक अखिल भारत उपभोक्ता मूल्य सूचकांक (खाद्य सूचकांक) आधार 1982=100 जनवरी, 2000 से दिसम्बर, 2005 तक की अवधि के लिए तथा आधार 2001=100 जनवरी, 2006 से दिसम्बर, 2009 तक की अवधि के लिए

MONTHLY ALL-INDIA CONSUMER PRICE INDEX NUMBERS FOR INDUSTRIAL WORKERS ON BASE 1982=100 FOR THE PERIOD JANUARY, 2000 TO DECEMBER, 2005 AND ON BASE 2001=100 FOR THE PERIOD JANUARY 2006 TO DECEMBER 2009 (FOOD INDEX)

वर्ष/महीना Year/Month	आधार Base 1982=100						आधार Base 2001=100			
	2000	2001	2002	2003	2004	2005	2006	2007	2008	2009
जनवरी January	444	449	464	474	496	504	116	128	137	156
फरवरी February	442	445	460	475	495	501	115	129	138	156
मार्च March	446	446	462	479	494	502	115	129	141	156
अप्रैल April	450	450	463	488	494	507	117	130	144	159
मई May	452	455	467	490	499	509	120	131	145	162
जून June	454	464	473	494	504	512	123	133	147	165
जुलाई July	457	468	479	499	505	525	123	136	150	172
अगस्त August	454	473	482	494	511	527	125	137	153	174
सितम्बर September	454	469	484	493	512	530	126	137	155	176
अक्तूबर October	459	474	486	500	517	538	129	139	159	181
नवम्बर November	460	479	487	501	514	548	129	138	159	187
दिसम्बर December	453	473	479	496	505	539	129	137	155	188
औसत Average	452	462	474	490	504	520	122	134	149	169

तालिका Table 5

औद्योगिक श्रमिकों के लिए वर्ग/उप वर्गानुसार अखिल भारत औसत उपभोक्ता मूल्य सूचकांक (कैलण्डर वर्ष औसतें) आधार 1982=100 पर 2000 से 2005 तक की अवधि के लिए तथा आधार 2001=100 पर 2006 से 2009 तक की अवधि के लिए

ALL-INDIA AVERAGE CONSUMER PRICE INDEX NUMBERS FOR INDUSTRIAL WORKERS BY GROUPS/SUB GROUPS ON BASE 1982=100 FOR THE PERIOD 2000 TO 2005 AND ON BASE 2001=100 FOR THE PERIOD 2006 TO 2009 (CALENDER YEAR AVERAGES)

वर्ग/उप-वर्ग / Groups/Sub-groups	आधार Base 1982=100						आधार Base 2001=100			
	2000	2001	2002	2003	2004	2005	2006	2007	2008	2009
<b>खाद्य उप-वर्ग / Food Sub-Groups</b>										
(क) अनाज एवं उत्पाद / Cereals & Products	441	432	443	457	456	464	121	131	148	165
(ख) दालें एवं उत्पाद / Pulses & Products	527	547	548	546	563	585	132	143	159	218
(ग) तेल एवं वसा / Oils & Fats	282	284	323	399	398	378	139	165	193	171
(घ) मांस, मछली तथा अण्डे / Meat, Fish & Eggs	536	554	573	586	624	659	129	144	162	185
(ङ) दूध एवं दूध उत्पाद / Milk & Products	403	415	426	445	463	471	115	124	139	155
(च) मसाले एवं मसाले / Condiments & Spices	495	516	507	532	548	558	116	145	146	175
(छ) सब्जियां एवं फल / Vegetables & Fruits	456	495	509	505	536	572	125	135	144	170
(ज) अन्य खाद्य / Other Food	524	547	557	561	591	630	118	119	131	161
<b>I-क खाद्य वर्ग / FOOD GROUP</b>	452	462	474	490	504	520	122	134	149	169
<b>I-ख पान, सुपारी, तम्बाकू एवं मादक द्रव्य PAN, SUPARI, TOBACCO &amp; INTOXICANTS</b>	587	614	629	648	671	684	115	125	136	146
<b>II ईंधन एवं प्रकाश वर्ग / FUEL &amp; LIGHT</b>	435	475	524	558	603	592	128	132	141	147
<b>III आवास वर्ग / HOUSING</b>	456	498	548	577	622	720	125	130	135	154
<b>IV वस्त्र, बिस्तर तथा जूते CLOTHING, BEDDING &amp; FOOTWEAR</b>	316	320	331	337	344	352	113	117	121	126
<b>विविध उप-वर्ग / Miscellaneous Sub-groups</b>										
(क) चिकित्सा देखरेख / Medical Care	509	533	548	568	598	619	124	132	140	146
(ख) शिक्षा, आमोद एवं प्रमोद / Edu. Rec. & Amusement	364	389	418	440	456	484	123	127	134	143
(ग) परिवहन एवं संचार / Transport & Communication	477	510	556	583	600	641	144	144	151	152
(घ) व्यक्तिगत देखरेख एवं सज्जा/Personal Care & Effects	430	445	464	485	504	518	114	120	130	142
(ङ) अन्य विविध मर्दे / Others	425	442	463	477	485	496	115	122	136	157
<b>V विविध वर्ग / MISCELLANEOUS GROUP</b>	436	458	483	503	520	541	125	129	139	147
<b>सामान्य सूचकांक / GENERAL INDEX</b>	<b>441</b>	<b>458</b>	<b>477</b>	<b>496</b>	<b>514</b>	<b>536</b>	<b>123</b>	<b>131</b>	<b>142</b>	<b>157</b>

तालिका Table 5 क्रमशः Contd.

तालिका Table 5

औद्योगिक श्रमिकों के लिए वर्ग/उप वर्गानुसार अखिल भारत औसत उपभोक्ता मूल्य सूचकांक (वित्तीय वर्ष औसत) आधार 1982=100 पर 2000-2001 से 2005-06 तक की अवधि के लिए तथा आधार 2001=100 पर 2006-07 से 2009-10 तक की अवधि के लिए

ALL-INDIA AVERAGE CONSUMER PRICE INDEX NUMBERS FOR INDUSTRIAL WORKERS BY GROUPS/SUB GROUPS ON BASE 1982=100 FOR THE PERIOD 2000-2001 TO 2005-2006 AND ON BASE 2001=100 FOR THE PERIOD 2006-2007 TO 2009-2010 (FINANCIAL YEAR AVERAGES)

वर्ग/उप-वर्ग / Groups/Sub-groups	आधार Base 1982=100						आधार Base 2001=100			
	2000-01	2001-02	2002-03	2003-04	2004-05	2005-06*	2006-07	2007-08	2008-09	2009-10
<b>खाद्य उप-वर्ग / Food Sub-Groups</b>										
(क) अनाज एवं उत्पाद / Cereals & Products	437	435	446	458	456	465	124	134	153	171
(ख) दालें एवं उत्पाद / Pulses & Products	531	549	548	551	561	597	137	145	166	235
(ग) तेल एवं वसा / Oils & Fats	276	290	346	405	392	376	145	174	189	171
(घ) मांस, मछली तथा अण्डे / Meat, Fish & Eggs	541	560	575	595	634	662	133	147	168	193
(ङ) दूध एवं दूध उत्पाद / Milk & Products	407	418	430	449	465	472	117	127	143	160
(च) मसाले एवं मसाले / Condiments & Spices	501	513	505	553	534	571	124	143	156	181
(छ) सब्जियां एवं फल / Vegetables & Fruits	456	505	505	511	539	604	128	137	146	175
(ज) अन्य खाद्य / Other Food	529	552	557	566	602	634	118	120	137	171
<b>I-क खाद्य वर्ग / FOOD GROUP</b>	453	466	477	495	506	526	126	136	153	176
<b>I-ख पान, सुपारी, तम्बाकू एवं मादक द्रव्य</b>	592	620	633	655	674	686	116	128	138	150
<b>PAN, SUPARI, TOBACCO &amp; INTOXICANTS</b>										
<b>II ईंधन एवं प्रकाश वर्ग / FUEL &amp; LIGHT</b>	454	483	534	567	613	581	130	133	144	149
<b>III आवास वर्ग / HOUSING</b>	463	514	556	582	652	722	126	131	137	166
<b>IV वस्त्र, बिस्तर तथा जूते</b>	315	325	332	338	346	353	114	118	122	128
<b>CLOTHING, BEDDING &amp; FOOTWEAR</b>										
<b>विविध उप-वर्ग / Miscellaneous Sub-groups</b>										
(क) चिकित्सा देखरेख / Medical Care	515	537	554	575	605	620	125	134	141	147
(ख) शिक्षा, आमोद एवं प्रमोद / Edu. Rec. & Amusement	372	396	425	443	462	488	124	129	136	144
(ग) परिवहन एवं संचार / Transport & Communication	486	519	565	588	609	645	144	145	152	154
(घ) व्यक्तिगत देखरेख एवं सज्जा/Personal Care & Effects	434	449	470	490	508	520	115	122	134	144
(ङ) अन्य विविध मर्चे / Others	430	447	468	479	487	498	117	124	142	159
<b>V विविध वर्ग / MISCELLANEOUS GROUP</b>	442	463	489	507	525	544	126	131	141	149
<b>सामान्य सूचकांक / GENERAL INDEX</b>	<b>444</b>	<b>463</b>	<b>482</b>	<b>500</b>	<b>520</b>	<b>540</b>	<b>125</b>	<b>133</b>	<b>145</b>	<b>163</b>

\* औसत केवल 9 महीनों अर्थात् अप्रैल, 2005 से दिसम्बर, 2005 पर आधारित है Average based on 9 months only i.e. April, 2005 to December, 2005

तालिका Table 6

औद्योगिक श्रमिकों के लिए अखिल भारत उपभोक्ता मूल्य सूचकांक आधार 2001=100 का वर्ष 2009 के लिए केन्द्र-वार मासिक सूचकांक (सामान्य) तथा औसत

ALL-INDIA AND CENTRE-WISE MONTHLY CONSUMER PRICE INDEX NUMBERS FOR INDUSTRIAL WORKERS ON BASE 2001=100 (GENERAL)  
AND AVERAGE FOR THE YEAR 2009

क्रम सं. Sr. No.	राज्य/केन्द्र State/Centre	भार Weights	जन. Jan.	फर. Feb.	मार्च Mar.	अप्रैल Apr.	मई May.	जून Jun.	जुला. Jul.	अग. Aug.	सित. Sep.	अक्तू. Oct.	नव. Nov.	दिस. Dec.	औसत Avg.
	<b>आन्ध्र प्रदेश Andhra Pradesh</b>														
1	गोदावरी खानी Godavarikhani	1.17	162	161	162	160	164	169	171	171	173	178	180	182	169
2	गुन्टूर Guntur	0.81	150	153	155	154	155	157	162	165	164	168	171	175	161
3	हैदराबाद Hyderabad	1.51	144	145	145	146	149	150	154	155	154	157	158	161	152
4	विजयवाड़ा Vijayawada	1.18	145	147	149	152	155	162	167	166	168	170	173	176	161
5	विशाखापतनम Visakhapatnam	1.98	142	141	142	142	145	149	157	160	159	163	165	166	153
6	वारंगल Warangal	0.98	155	156	160	161	166	171	177	177	176	181	189	190	172
	<b>असम Assam</b>														
7	डी.डी. तिनसुकिया D-D Tinsukia	0.44	139	138	140	142	142	144	147	149	150	153	157	158	147
8	गुवाहाटी Guwahati	0.50	135	135	135	136	139	140	140	147	148	150	152	153	143
9	लबाक सिल्चर Labac-Silchar	0.33	147	145	147	147	151	151	155	159	160	163	166	166	155
10	मरियानी जोरहाट Mariani-Jorhat	0.46	142	141	141	142	146	147	148	150	150	153	154	155	147
11	रंगापारा तेजपुर Rangapara Tezpur	0.46	138	138	138	140	140	143	144	147	148	151	151	148	144
	<b>बिहार Bihar</b>														
12	मुंगेर जमालपुर Munger Jamalpur	1.06	149	149	153	158	158	160	166	166	167	173	173	171	162
	<b>चंडीगढ़ Chandigarh</b>														
13	चंडीगढ़ Chandigarh	0.16	145	145	146	149	149	149	158	158	162	163	166	166	155
	<b>छत्तीसगढ़ Chhattisgarh</b>														
14	भिलाई Bhilai	0.97	151	151	151	154	156	158	164	168	170	172	173	171	162
	<b>दिल्ली Delhi</b>														
15	दिल्ली Delhi	1.99	141	140	141	143	143	144	150	151	152	152	155	156	147
	<b>गोआ Goa</b>														
16	गोआ Goa	0.36	153	153	154	157	159	162	168	170	170	171	174	178	164

तालिका Table 6 क्रमशः Contd.

तालिका Table 6

औद्योगिक श्रमिकों के लिए अखिल भारत उपभोक्ता मूल्य सूचकांक आधार 2001=100 का वर्ष 2009 के लिए केन्द्र-वार मासिक सूचकांक (सामान्य) तथा औसत

ALL-INDIA AND CENTRE-WISE MONTHLY CONSUMER PRICE INDEX NUMBERS FOR INDUSTRIAL WORKERS ON BASE 2001=100 (GENERAL)  
AND AVERAGE FOR THE YEAR 2009

क्रम सं. Sr. No.	राज्य/केन्द्र State/Centre	भार Weights	जन. Jan.	फर. Feb.	मार्च Mar.	अप्रैल Apr.	मई May.	जून Jun.	जुला. Jul.	अग. Aug.	सित. Sep.	अक्तू. Oct.	नव. Nov.	दिस. Dec.	औसत Avg.
	<b>गुजरात Gujarat</b>														
17	अहमदाबाद Ahmedabad	1.37	142	141	143	145	145	147	153	158	156	158	162	162	151
18	भावनगर Bhavnagar	1.66	137	137	137	139	141	141	151	153	154	155	160	160	147
19	राजकोट Rajkot	1.81	136	137	137	137	140	140	150	152	152	152	162	162	146
20	सूरत Surat	1.18	137	136	137	139	140	141	150	151	151	157	158	158	146
21	बड़ोदरा Vadodra	2.00	138	137	137	140	141	142	152	152	152	157	155	155	147
	<b>हरियाणा Haryana</b>														
22	फरीदाबाद Faridabad	1.34	151	151	152	154	155	156	163	164	164	167	175	172	160
23	यमुनानगर Yamunanagar	1.67	150	151	151	153	155	157	163	168	169	170	175	180	162
	<b>हिमाचल प्रदेश Himachal Pradesh</b>														
24	हिमाचल प्रदेश H. P.	0.57	139	140	140	141	142	144	149	150	151	152	155	156	147
	<b>जम्मू व कश्मीर Jammu &amp; Kashmir</b>														
25	श्रीनगर Srinagar	0.45	140	139	138	140	143	143	144	148	148	148	151	153	145
	<b>झारखंड Jharkhand</b>														
26	बोकारो Bokaro	0.91	148	150	150	153	153	154	160	163	164	168	168	165	158
27	गिरिडीह Giridih	0.55	160	162	163	167	171	173	180	184	185	188	194	193	177
28	जमशेदपुर Jamshedpur	1.02	147	145	145	150	151	152	165	166	165	168	168	167	157
29	झरिया Jharia	0.84	151	150	150	153	157	157	162	164	167	170	175	176	161
30	कोडर्मा Kodarma	0.43	155	155	155	158	159	161	175	175	180	182	187	188	169
31	रांची हाटिया Ranchi Hatia	0.71	156	155	156	160	162	165	178	179	179	184	185	184	170
	<b>कर्नाटक Karnataka</b>														
32	बंगलौर Bangalore	1.95	160	160	160	161	164	165	169	170	171	173	174	176	167
33	बेलगाम Belgaum	0.96	151	152	152	153	158	160	164	166	167	169	173	174	162

तालिका Table 6 क्रमशः Contd.

तालिका Table 6

औद्योगिक श्रमिकों के लिए अखिल भारत उपभोक्ता मूल्य सूचकांक आधार 2001=100 का वर्ष 2009 के लिए केन्द्र-वार मासिक सूचकांक (सामान्य) तथा औसत  
ALL-INDIA AND CENTRE-WISE MONTHLY CONSUMER PRICE INDEX NUMBERS FOR INDUSTRIAL WORKERS ON BASE 2001=100  
(GENERAL) AND AVERAGE FOR THE YEAR 2009

क्रम सं. Sr. No.	राज्य/केन्द्र State/Centre	भार Weights	जन. Jan.	फर. Feb.	मार्च Mar.	अप्रैल Apr.	मई May.	जून Jun.	जुला. Jul.	अग. Aug.	सित. Sep.	अक्तू. Oct.	नव. Nov.	दिस. Dec.	औसत Avg.
34	हुबली धारवाड़ Hubli Dharwar	1.18	154	156	156	156	158	160	166	166	167	171	175	178	164
35	मरकारा Mercara	0.63	143	143	144	144	146	148	150	158	164	166	168	170	154
36	मैसूर Mysore	0.92	152	155	154	155	157	157	162	165	165	166	168	169	160
<b>केरल Kerala</b>															
37	एरनाकुलम Ernakulam	3.08	150	148	146	147	151	150	155	155	155	155	160	160	153
38	मुण्डाक्याम Mundakayam	1.83	156	153	153	156	158	159	159	158	159	161	165	170	159
39	क्विलोन Quilon	1.75	152	149	149	153	151	151	155	152	152	155	161	162	154
<b>मध्यप्रदेश Madhya Pradesh</b>															
40	भोपाल Bhopal	1.35	149	148	150	153	153	155	170	171	169	172	173	173	161
41	छिंदवाड़ा Chhindwara	1.21	151	156	155	157	159	159	167	168	168	167	170	172	162
42	इन्दौर Indore	1.05	142	143	143	145	146	147	157	158	158	159	163	164	152
43	जबलपुर Jabalpur	1.55	152	152	152	152	155	156	163	163	163	164	167	168	159
<b>महाराष्ट्र Maharashtra</b>															
44	मुम्बई Mumbai	9.57	153	152	153	154	153	155	160	161	162	164	170	171	159
45	नागपुर Nagpur	1.06	159	159	160	162	165	168	186	185	186	186	188	188	174
46	नासिक Nasik	1.50	145	145	145	146	149	150	161	166	165	167	172	174	157
47	पुणे Pune	1.81	153	153	154	154	156	156	162	165	168	170	173	175	162
48	शोलापुर Solapur	0.95	151	152	152	155	155	155	160	165	164	165	173	176	160
<b>उड़ीसा Orissa</b>															
49	अंगुल तलछर Angul Talchar	0.88	149	149	150	151	152	153	166	167	168	169	171	172	160
50	राउरकेला Rourkela	0.71	156	155	155	157	159	160	172	174	175	175	178	179	166
<b>पुडुचेरी Puducherry</b>															
51	पुडुचेरी Puducherry	0.59	156	158	157	158	158	164	164	165	166	166	170	175	163

तालिका Table 6 क्रमशः Contd.

तालिका Table 6

औद्योगिक श्रमिकों के लिए अखिल भारत उपभोक्ता मूल्य सूचकांक आधार 2001=100 का वर्ष 2009 के लिए केन्द्र-वार मासिक सूचकांक (सामान्य) तथा औसत

ALL-INDIA AND CENTRE-WISE MONTHLY CONSUMER PRICE INDEX NUMBERS FOR INDUSTRIAL WORKERS ON BASE 2001=100 (GENERAL)  
AND AVERAGE FOR THE YEAR 2009

क्रम सं. Sr. No.	राज्य/केन्द्र State/Centre	भार Weights	जन. Jan.	फर. Feb.	मार्च Mar.	अप्रैल Apr.	मई May.	जून Jun.	जुला. Jul.	अग. Aug.	सित. Sep.	अक्तू. Oct.	नव. Nov.	दिस. Dec.	औसत Avg.
	<b>पंजाब Punjab</b>														
52	अमृतसर Amritsar	1.07	153	154	154	155	156	157	168	170	170	172	176	176	163
53	जालंधर Jalandhar	0.96	147	146	146	148	147	148	157	160	161	164	166	165	155
54	लुधियाना Ludhiana	0.57	150	151	151	154	154	157	163	165	166	169	172	170	160
	<b>राजस्थान Rajasthan</b>														
55	अजमेर Ajmer	1.56	143	143	143	146	145	146	152	156	157	162	164	164	152
56	भीलावड़ा Bhilwara	0.73	148	147	150	151	153	155	160	164	163	166	171	171	158
57	जयपुर Jaipur	1.09	151	150	151	151	152	154	161	165	167	169	171	170	159
	<b>तमिलनाडु Tamil Nadu</b>														
58	चन्नई Chennai	2.31	146	144	142	143	145	147	150	151	153	154	157	159	149
59	कोयम्बटूर Coimbatore	1.26	144	143	144	145	146	148	151	153	156	159	160	163	151
60	कोनूर Coonoor	1.18	139	139	139	140	141	143	149	153	155	156	159	162	148
61	मदुराई Madurai	1.17	141	140	139	140	145	148	149	150	150	151	154	158	147
62	सेलम Salem	1.12	144	146	145	144	147	150	152	151	154	157	160	161	151
63	तिरुचिरापल्ली Tiruchirapally	1.37	152	151	153	147	149	149	156	158	160	162	164	167	156
	<b>त्रिपुरा Tripura</b>														
64	त्रिपुरा Tripura	0.26	136	135	136	138	141	142	144	147	150	152	156	153	144
	<b>उत्तर प्रदेश Uttar Pradesh</b>														
65	आगरा Agra	1.91	150	152	153	156	159	161	174	179	180	183	185	182	168
66	गाजियाबाद Ghaziabad	1.82	145	146	147	151	154	153	164	168	170	172	171	172	159
67	कानपुर Kanpur	2.09	145	147	148	149	149	151	164	166	167	170	172	171	158
68	लखनऊ Lucknow	2.75	152	152	153	155	154	156	170	171	170	175	177	174	163
69	वाराणसी Varanasi	2.64	149	148	149	149	150	154	166	167	168	170	176	174	160

तालिका Table 6 क्रमशः Contd.

तालिका Table 6

औद्योगिक श्रमिकों के लिए अखिल भारत उपभोक्ता मूल्य सूचकांक आधार 2001=100 का वर्ष 2009 के लिए केन्द्र-वार मासिक सूचकांक (सामान्य) तथा औसत

ALL-INDIA AND CENTRE-WISE MONTHLY CONSUMER PRICE INDEX NUMBERS FOR INDUSTRIAL WORKERS ON BASE 2001=100 (GENERAL)  
AND AVERAGE FOR THE YEAR 2009

क्रम सं. Sr. No.	राज्य/केन्द्र State/Centre	भार Weights	जन. Jan.	फर. Feb.	मार्च Mar.	अप्रैल Apr.	मई May.	जून Jun.	जुला. Jul.	अग. Aug.	सित. Sep.	अक्तू. Oct.	नव. Nov.	दिस. Dec.	औसत Avg.
	<b>पश्चिम बंगाल West Bengal</b>														
70	आसनसोल Asansol	1.08	158	161	161	163	164	165	176	176	177	182	184	184	171
71	दार्जिलिंग Darjeeling	0.53	147	146	146	147	147	148	151	155	157	164	165	165	153
72	दुर्गापुर Durgapur	1.14	147	147	147	148	149	151	160	159	162	164	166	165	155
73	हल्दिया Haldia	1.74	136	136	136	138	139	141	147	148	149	152	152	150	144
74	हावड़ा Howrah	0.79	144	143	144	145	147	150	156	158	162	163	166	166	154
75	जलपाईगुड़ी Jalpaiguri	0.48	142	143	141	144	146	147	152	151	155	155	159	161	150
76	कोलकाता Kolkata	1.51	147	146	147	148	150	152	157	160	163	167	168	166	156
77	रानीगंज Raniganj	0.99	145	147	148	149	151	154	157	158	162	164	166	165	156
78	सिलीगुड़ी Siliguri	0.48	149	149	149	151	151	151	156	158	160	167	168	165	156
	<b>अखिल-भारत All-INDIA</b>	<b>100.00</b>	148	148	148	150	151	153	160	162	163	165	168	169	157

तालिका Table 6 समाप्त Concltd.

Table तालिका 7

औद्योगिक श्रमिकों के लिए वर्ष 2009 का मासिक तथा वार्षिक औसत वर्ग/उप-वर्ग अखिल भारत उपभोक्ता मूल्य सूचकांक (आधार 2001=100)

ALL-INDIA GROUPS/SUB GROUPS MONTHLY CONSUMER PRICE INDEX NUMBERS FOR INDUSTRIAL WORKERS ON BASE 2001=100 AND ANNUAL AVERAGE FOR THE YEAR 2009

वर्ग/उप-वर्ग / Groups/Sub-groups	भार Wts.	जन. Jan.	फर. Feb.	मार्च Mar.	अप्रैल Apr.	मई May.	जून Jun.	जुला. Jul.	अग. Aug.	सित. Sep.	अक्तू. Oct.	नव. Nov.	दिस. Dec.	औसत Avg.
<b>खाद्य उप-वर्ग / Food Sub-Groups</b>														
(क) अनाज एवं उत्पाद / Cereals & Products	13.48	156	159	160	160	160	161	162	165	167	170	177	181	165
(ख) दालें एवं उत्पाद / Pulses & Products	2.91	174	178	179	186	191	196	233	245	244	251	268	271	218
(ग) तेल एवं वसा / Oils & Fats	3.23	181	173	168	167	170	169	168	169	170	169	172	176	171
(घ) मांस, मछली तथा अण्डे / Meat, Fish & Eggs	3.97	176	176	178	181	184	187	190	184	185	189	196	196	185
(ङ) दूध एवं दूध उत्पाद / Milk & Products	7.31	147	148	148	150	151	152	154	156	159	161	164	166	155
(च) मसाले एवं मसाले / Condiments & Spices	2.57	175	170	165	156	157	160	168	172	173	194	202	207	175
(छ) सब्जियां एवं फल / Vegetables & Fruits	6.05	134	127	132	148	159	173	191	190	189	199	204	190	170
(ज) अन्य खाद्य / Other Food	6.68	144	148	149	152	154	155	158	165	170	172	178	181	161
<b>I-क खाद्य वर्ग / FOOD GROUP</b>	<b>46.20</b>	<b>156</b>	<b>156</b>	<b>156</b>	<b>159</b>	<b>162</b>	<b>165</b>	<b>172</b>	<b>174</b>	<b>176</b>	<b>181</b>	<b>187</b>	<b>188</b>	<b>169</b>
<b>I-ख पान, सुपारी, तम्बाकू एवं मादक द्रव्य PAN, SUPARI, TOBACCO &amp; INTOXICANTS</b>	<b>2.27</b>	<b>141</b>	<b>142</b>	<b>143</b>	<b>143</b>	<b>144</b>	<b>146</b>	<b>147</b>	<b>149</b>	<b>149</b>	<b>150</b>	<b>151</b>	<b>152</b>	<b>146</b>
<b>II ईंधन एवं प्रकाश वर्ग / FUEL &amp; LIGHT</b>	<b>6.43</b>	<b>148</b>	<b>146</b>	<b>146</b>	<b>145</b>	<b>144</b>	<b>144</b>	<b>146</b>	<b>148</b>	<b>150</b>	<b>149</b>	<b>151</b>	<b>152</b>	<b>147</b>
<b>III आवास वर्ग / HOUSING</b>	<b>15.27</b>	<b>142</b>	<b>142</b>	<b>142</b>	<b>142</b>	<b>142</b>	<b>142</b>	<b>166</b>	<b>166</b>	<b>166</b>	<b>166</b>	<b>166</b>	<b>166</b>	<b>154</b>
<b>IV वस्त्र, बिस्तर तथा जूते CLOTHING, BEDDING &amp; FOOTWEAR</b>	<b>6.57</b>	<b>123</b>	<b>124</b>	<b>125</b>	<b>125</b>	<b>126</b>	<b>126</b>	<b>127</b>	<b>127</b>	<b>127</b>	<b>127</b>	<b>128</b>	<b>128</b>	<b>126</b>
<b>विविध उप-वर्ग / Miscellaneous Sub-groups</b>														
(क) चिकित्सा देखरेख / Medical Care	4.56	143	144	144	144	145	145	146	146	147	148	149	149	146
(ख) शिक्षा, आमोद एवं प्रमोद / Edu. Rec. & Amusement	6.18	140	140	140	140	141	141	141	145	145	145	146	146	143
(ग) परिवहन एवं संचार / Transport & Communication	4.87	152	149	149	149	149	149	153	153	154	154	155	155	152
(घ) व्यक्तिगत देखरेख एवं सज्जा/Personal Care & Effects	4.22	139	140	140	140	141	142	143	144	144	144	145	146	142
(ङ) अन्य विविध मर्दे / Others	3.43	151	153	154	155	157	158	159	158	159	158	159	159	157
<b>V विविध वर्ग / MISCELLANEOUS GROUP</b>	<b>23.26</b>	<b>145</b>	<b>145</b>	<b>145</b>	<b>145</b>	<b>146</b>	<b>146</b>	<b>147</b>	<b>149</b>	<b>149</b>	<b>149</b>	<b>150</b>	<b>150</b>	<b>147</b>
<b>सामान्य सूचकांक / GENERAL INDEX</b>	<b>100.00</b>	<b>148</b>	<b>148</b>	<b>148</b>	<b>150</b>	<b>151</b>	<b>153</b>	<b>160</b>	<b>162</b>	<b>163</b>	<b>165</b>	<b>168</b>	<b>169</b>	<b>157</b>

तालिका Table 8.01

औद्योगिक श्रमिकों के लिए वर्ष 2009 का केन्द्र-वार मासिक तथा वार्षिक औसत वर्ग/उप-वर्ग उपभोक्ता मूल्य सूचकांक

CENTRE-WISE MONTHLY AND ANNUAL AVERAGE CONSUMER PRICE INDEX NUMBERS BY GROUPS/SUB-GROUPS FOR THE YEAR 2009

केन्द्र / Centre : गोदावरीखानी (आन्ध्र प्रदेश) / GODAVARIKHANI (ANDHRA PRADESH)														आधार Base : 2001 = 100
वर्ग/उप-वर्ग / Groups/Sub-groups	भार	जन.	फर.	मार्च	अप्रैल	मई	जून	जुला.	अग.	सित.	अक्तू.	नव.	दिस.	औसत
	Wts.	Jan.	Feb.	Mar.	Apr.	May.	Jun.	Jul.	Aug.	Sep.	Oct.	Nov.	Dec.	Avg.
<b>खाद्य उप-वर्ग / Food Sub-Groups</b>														
(क) अनाज एवं उत्पाद / Cereals & Products	35.31	187	195	197	183	186	189	190	196	207	216	217	217	198
(ख) दालें एवं उत्पाद / Pulses & Products	7.63	170	175	179	185	204	212	240	272	271	276	289	298	231
(ग) तेल एवं वसा / Oils & Fats	7.69	169	166	163	164	177	170	162	161	162	169	172	190	169
(घ) मांस, मछली तथा अण्डे / Meat, Fish & Eggs	12.81	178	178	181	181	186	191	193	183	188	209	211	206	190
(ङ) दूध एवं दूध उत्पाद / Milk & Products	11.24	164	164	164	164	164	164	164	164	164	164	164	164	164
(च) मसाले एवं मसाले / Condiments & Spices	5.72	201	194	190	176	196	203	211	202	205	221	231	242	206
(छ) सब्जियां एवं फल / Vegetables & Fruits	10.93	173	161	168	165	184	253	233	211	201	223	229	218	202
(ज) अन्य खाद्य / Other Food	8.67	165	169	170	172	180	180	181	185	194	194	195	198	182
<b>I-क खाद्य वर्ग / FOOD GROUP</b>	<b>46.82</b>	<b>178</b>	<b>179</b>	<b>181</b>	<b>176</b>	<b>184</b>	<b>194</b>	<b>194</b>	<b>195</b>	<b>199</b>	<b>209</b>	<b>212</b>	<b>214</b>	<b>193</b>
<b>I-ख पान, सुपारी, तम्बाकू एवं मादक द्रव्य</b>	<b>4.01</b>	<b>152</b>	<b>113</b>	<b>113</b>	<b>113</b>	<b>113</b>	<b>122</b>	<b>122</b>	<b>118</b>	<b>118</b>	<b>120</b>	<b>122</b>	<b>136</b>	<b>122</b>
<b>PAN, SUPARI, TOBACCO &amp; INTOXICANTS</b>														
<b>II ईंधन एवं प्रकाश वर्ग / FUEL &amp; LIGHT</b>	<b>6.40</b>	<b>125</b>	<b>126</b>	<b>127</b>	<b>127</b>	<b>127</b>	<b>127</b>	<b>127</b>	<b>127</b>	<b>127</b>	<b>127</b>	<b>127</b>	<b>127</b>	<b>127</b>
<b>III आवास वर्ग / HOUSING</b>	<b>12.77</b>	<b>187</b>	<b>187</b>	<b>187</b>	<b>187</b>	<b>187</b>	<b>187</b>	<b>195</b>	<b>195</b>	<b>195</b>	<b>195</b>	<b>195</b>	<b>195</b>	<b>191</b>
<b>IV वस्त्र, बिस्तर तथा जूते</b>	<b>8.48</b>	<b>128</b>	<b>129</b>	<b>129</b>	<b>129</b>	<b>134</b>	<b>134</b>	<b>134</b>	<b>134</b>	<b>132</b>	<b>133</b>	<b>134</b>	<b>134</b>	<b>132</b>
<b>CLOTHING, BEDDING &amp; FOOTWEAR</b>														
<b>विविध उप-वर्ग / Miscellaneous Sub-groups</b>														
(क) चिकित्सा देखरेख / Medical Care	17.81	137	129	129	129	129	129	129	129	129	141	141	154	134
(ख) शिक्षा, आमोद एवं प्रमोद / Edu. Rec. & Amusement	29.41	124	124	124	124	126	126	126	126	126	127	132	132	126
(ग) परिवहन एवं संचार / Transport & Communication	18.44	155	148	148	148	148	148	154	154	154	154	154	154	152
(घ) व्यक्तिगत देखरेख एवं सज्जा/Personal Care & Effects	20.07	137	137	137	137	144	144	144	145	145	145	146	147	142
(ङ) अन्य विविध मर्दे / Others	14.27	169	170	170	170	172	177	176	176	176	171	179	184	174
<b>V विविध वर्ग / MISCELLANEOUS GROUP</b>	<b>21.52</b>	<b>141</b>	<b>139</b>	<b>139</b>	<b>139</b>	<b>141</b>	<b>142</b>	<b>143</b>	<b>143</b>	<b>143</b>	<b>145</b>	<b>147</b>	<b>150</b>	<b>143</b>
<b>सामान्य सूचकांक / GENERAL INDEX</b>	<b>100.00</b>	<b>162</b>	<b>161</b>	<b>162</b>	<b>160</b>	<b>164</b>	<b>169</b>	<b>171</b>	<b>171</b>	<b>173</b>	<b>178</b>	<b>180</b>	<b>182</b>	<b>169</b>

तालिका Table 8.02

औद्योगिक श्रमिकों के लिए वर्ष 2009 का केन्द्र-वार मासिक तथा वार्षिक औसत वर्ग/उप-वर्ग उपभोक्ता मूल्य सूचकांक

CENTRE-WISE MONTHLY AND ANNUAL AVERAGE CONSUMER PRICE INDEX NUMBERS BY GROUPS/SUB-GROUPS FOR THE YEAR 2009

केन्द्र / Centre : गुन्टूर (आन्ध्र प्रदेश) / GUNTUR (ANDHRA PRADESH)

आधार Base : 2001 = 100

वर्ग/उप-वर्ग / Groups/Sub-groups	भार Wts.	जन. Jan.	फर. Feb.	मार्च Mar.	अप्रैल Apr.	मई May.	जून Jun.	जुला. Jul.	अग. Aug.	सित. Sep.	अक्तू. Oct.	नव. Nov.	दिस. Dec.	औसत Avg.
<b>खाद्य उप-वर्ग / Food Sub-Groups</b>														
(क) अनाज एवं उत्पाद / Cereals & Products	39.90	172	186	186	186	186	186	189	190	191	204	210	210	191
(ख) दालें एवं उत्पाद / Pulses & Products	5.12	189	189	199	210	218	220	282	288	288	289	328	350	254
(ग) तेल एवं वसा / Oils & Fats	5.19	156	159	154	148	151	152	151	152	155	155	155	157	154
(घ) मांस, मछली तथा अण्डे / Meat, Fish & Eggs	7.37	176	176	175	176	183	190	200	183	182	185	191	199	185
(ङ) दूध एवं दूध उत्पाद / Milk & Products	13.88	143	143	143	143	143	144	144	164	166	166	166	166	153
(च) मसाले एवं मसाले / Condiments & Spices	5.20	161	175	171	157	157	157	160	166	167	190	189	218	172
(छ) सब्जियां एवं फल / Vegetables & Fruits	7.44	148	121	135	114	141	167	185	189	147	163	174	213	158
(ज) अन्य खाद्य / Other Food	15.90	144	144	148	150	151	151	152	162	162	162	163	164	154
<b>I-क खाद्य वर्ग / FOOD GROUP</b>	<b>55.96</b>	<b>161</b>	<b>166</b>	<b>167</b>	<b>166</b>	<b>169</b>	<b>172</b>	<b>179</b>	<b>183</b>	<b>181</b>	<b>188</b>	<b>195</b>	<b>201</b>	<b>177</b>
<b>I-ख पान, सुपारी, तम्बाकू एवं मादक द्रव्य PAN, SUPARI, TOBACCO &amp; INTOXICANTS</b>	<b>1.37</b>	<b>157</b>	<b>187</b>	<b>187</b>	<b>187</b>	<b>187</b>	<b>187</b>	<b>187</b>	<b>192</b>	<b>192</b>	<b>192</b>	<b>192</b>	<b>193</b>	<b>187</b>
<b>II ईंधन एवं प्रकाश वर्ग / FUEL &amp; LIGHT</b>	<b>8.80</b>	<b>144</b>	<b>144</b>	<b>145</b>	<b>145</b>	<b>145</b>	<b>145</b>	<b>145</b>	<b>145</b>	<b>145</b>	<b>145</b>	<b>145</b>	<b>145</b>	<b>145</b>
<b>III आवास वर्ग / HOUSING</b>	<b>15.54</b>	<b>130</b>	<b>130</b>	<b>130</b>	<b>130</b>	<b>130</b>	<b>130</b>	<b>140</b>	<b>140</b>	<b>140</b>	<b>140</b>	<b>140</b>	<b>140</b>	<b>135</b>
<b>IV वस्त्र, बिस्तर तथा जूते CLOTHING, BEDDING &amp; FOOTWEAR</b>	<b>4.63</b>	<b>116</b>	<b>115</b>	<b>122</b>	<b>122</b>	<b>122</b>	<b>122</b>	<b>122</b>	<b>118</b>	<b>119</b>	<b>119</b>	<b>119</b>	<b>119</b>	<b>120</b>
<b>विविध उप-वर्ग / Miscellaneous Sub-groups</b>														
(क) चिकित्सा देखरेख / Medical Care	18.50	144	137	140	140	140	140	140	142	142	142	142	142	141
(ख) शिक्षा, आमोद एवं प्रमोद / Edu. Rec. & Amusement	23.52	152	152	148	148	148	148	148	153	153	153	153	153	151
(ग) परिवहन एवं संचार / Transport & Communication	11.40	156	155	155	155	155	155	156	156	156	162	162	162	157
(घ) व्यक्तिगत देखरेख एवं सज्जा/Personal Care & Effects	28.48	146	146	147	147	147	147	147	152	152	152	152	157	149
(ङ) अन्य विविध मर्दे / Others	18.10	120	120	127	127	127	127	127	129	121	121	121	121	124
<b>V विविध वर्ग / MISCELLANEOUS GROUP</b>	<b>13.70</b>	<b>143</b>	<b>142</b>	<b>143</b>	<b>143</b>	<b>143</b>	<b>143</b>	<b>143</b>	<b>147</b>	<b>145</b>	<b>146</b>	<b>146</b>	<b>148</b>	<b>144</b>
<b>सामान्य सूचकांक / GENERAL INDEX</b>	<b>100.00</b>	<b>150</b>	<b>153</b>	<b>155</b>	<b>154</b>	<b>155</b>	<b>157</b>	<b>162</b>	<b>165</b>	<b>164</b>	<b>168</b>	<b>171</b>	<b>175</b>	<b>161</b>

तालिका Table 8.03

औद्योगिक श्रमिकों के लिए वर्ष 2009 का केन्द्र-वार मासिक तथा वार्षिक औसत वर्ग/उप-वर्ग उपभोक्ता मूल्य सूचकांक

CENTRE-WISE MONTHLY AND ANNUAL AVERAGE CONSUMER PRICE INDEX NUMBERS BY GROUPS/SUB-GROUPS FOR THE YEAR 2009

केन्द्र / Centre : हैदराबाद (आन्ध्र प्रदेश) / HYDERABAD (ANDHRA PRADESH)

आधार Base : 2001 = 100

वर्ग/उप-वर्ग / Groups/Sub-groups	भार Wts.	जन. Jan.	फर. Feb.	मार्च Mar.	अप्रैल Apr.	मई May.	जून Jun.	जुला. Jul.	अग. Aug.	सित. Sep.	अक्तू. Oct.	नव. Nov.	दिस. Dec.	औसत Avg.
<b>खाद्य उप-वर्ग / Food Sub-Groups</b>														
(क) अनाज एवं उत्पाद / Cereals & Products	33.04	166	173	169	170	173	176	180	181	169	174	174	194	175
(ख) दालें एवं उत्पाद / Pulses & Products	6.68	177	186	189	197	204	214	267	291	287	295	305	309	243
(ग) तेल एवं वसा / Oils & Fats	6.13	155	147	142	153	157	154	151	152	155	156	154	158	153
(घ) मांस, मछली तथा अण्डे / Meat, Fish & Eggs	10.60	181	179	185	189	196	196	202	193	195	200	207	208	194
(ङ) दूध एवं दूध उत्पाद / Milk & Products	12.78	157	157	157	162	162	162	162	170	171	172	172	173	165
(च) मसाले एवं मसाले / Condiments & Spices	5.99	187	176	173	163	171	176	179	178	184	207	207	210	184
(छ) सब्जियां एवं फल / Vegetables & Fruits	10.98	144	136	145	150	175	197	181	183	184	186	194	189	172
(ज) अन्य खाद्य / Other Food	13.80	157	163	163	164	165	167	168	173	176	178	181	184	170
<b>I-क खाद्य वर्ग / FOOD GROUP</b>	<b>41.80</b>	<b>164</b>	<b>165</b>	<b>166</b>	<b>168</b>	<b>174</b>	<b>179</b>	<b>182</b>	<b>185</b>	<b>183</b>	<b>187</b>	<b>190</b>	<b>197</b>	<b>178</b>
<b>I-ख पान, सुपारी, तम्बाकू एवं मादक द्रव्य</b>	<b>2.00</b>	<b>136</b>	<b>136</b>	<b>136</b>	<b>137</b>	<b>137</b>	<b>137</b>	<b>137</b>	<b>137</b>	<b>137</b>	<b>138</b>	<b>138</b>	<b>141</b>	<b>137</b>
<b>PAN, SUPARI, TOBACCO &amp; INTOXICANTS</b>														
<b>II ईंधन एवं प्रकाश वर्ग / FUEL &amp; LIGHT</b>	<b>5.50</b>	<b>116</b>	<b>117</b>	<b>117</b>	<b>117</b>	<b>119</b>	<b>118</b>	<b>117</b>	<b>117</b>	<b>117</b>	<b>118</b>	<b>118</b>	<b>117</b>	<b>117</b>
<b>III आवास वर्ग / HOUSING</b>	<b>17.85</b>	<b>137</b>	<b>137</b>	<b>137</b>	<b>137</b>	<b>137</b>	<b>137</b>	<b>147</b>	<b>147</b>	<b>147</b>	<b>147</b>	<b>147</b>	<b>147</b>	<b>142</b>
<b>IV वस्त्र, बिस्तर तथा जूते</b>	<b>6.44</b>	<b>108</b>	<b>108</b>	<b>108</b>	<b>108</b>	<b>108</b>	<b>108</b>	<b>108</b>	<b>108</b>	<b>113</b>	<b>110</b>	<b>110</b>	<b>110</b>	<b>109</b>
<b>CLOTHING, BEDDING &amp; FOOTWEAR</b>														
<b>विविध उप-वर्ग / Miscellaneous Sub-groups</b>														
(क) चिकित्सा देखरेख / Medical Care	15.98	148	153	154	154	154	153	153	154	154	166	166	166	156
(ख) शिक्षा, आमोद एवं प्रमोद / Edu. Rec. & Amusement	29.48	119	119	119	118	118	118	118	118	118	119	119	118	118
(ग) परिवहन एवं संचार / Transport & Communication	26.59	117	113	113	113	113	112	115	115	115	116	116	116	115
(घ) व्यक्तिगत देखरेख एवं सज्जा/Personal Care & Effects	16.43	144	152	152	152	152	152	152	153	155	155	154	154	152
(ङ) अन्य विविध मर्दे / Others	11.52	150	155	155	155	163	163	162	155	156	157	157	162	158
<b>V विविध वर्ग / MISCELLANEOUS GROUP</b>	<b>26.41</b>	<b>131</b>	<b>133</b>	<b>133</b>	<b>133</b>	<b>133</b>	<b>133</b>	<b>134</b>	<b>133</b>	<b>134</b>	<b>136</b>	<b>136</b>	<b>136</b>	<b>134</b>
<b>सामान्य सूचकांक / GENERAL INDEX</b>	<b>100.00</b>	<b>144</b>	<b>145</b>	<b>145</b>	<b>146</b>	<b>149</b>	<b>150</b>	<b>154</b>	<b>155</b>	<b>154</b>	<b>157</b>	<b>158</b>	<b>161</b>	<b>152</b>

तालिका Table 8.04

औद्योगिक श्रमिकों के लिए वर्ष 2009 का केन्द्र-वार मासिक तथा वार्षिक औसत वर्ग/उप-वर्ग उपभोक्ता मूल्य सूचकांक

CENTRE-WISE MONTHLY AND ANNUAL AVERAGE CONSUMER PRICE INDEX NUMBERS BY GROUPS/SUB-GROUPS FOR THE YEAR 2009

केन्द्र / Centre : विजयवाड़ा (आन्ध्र प्रदेश) / VIJAYWADA (ANDHRA PRADESH)

आधार Base : 2001 = 100

वर्ग/उप-वर्ग / Groups/Sub-groups	भार Wts.	जन. Jan.	फर. Feb.	मार्च Mar.	अप्रैल Apr.	मई May.	जून Jun.	जुला. Jul.	अग. Aug.	सित. Sep.	अक्तू. Oct.	नव. Nov.	दिस. Dec.	औसत Avg.
<b>खाद्य उप-वर्ग / Food Sub-Groups</b>														
(क) अनाज एवं उत्पाद / Cereals & Products	32.04	165	165	177	189	201	223	227	227	227	227	227	238	208
(ख) दालें एवं उत्पाद / Pulses & Products	5.43	171	175	175	184	191	210	261	242	255	258	269	279	223
(ग) तेल एवं वसा / Oils & Fats	6.77	167	152	145	165	169	159	156	162	164	163	172	186	163
(घ) मांस, मछली तथा अण्डे / Meat, Fish & Eggs	9.17	165	163	165	167	178	179	195	194	181	186	212	196	182
(ङ) दूध एवं दूध उत्पाद / Milk & Products	18.81	136	136	136	136	136	149	149	149	162	162	162	162	148
(च) मसाले एवं मसाले / Condiments & Spices	4.54	188	175	163	151	152	160	165	162	162	190	199	211	173
(छ) सब्जियां एवं फल / Vegetables & Fruits	10.81	152	153	154	144	152	172	182	172	170	193	195	208	171
(ज) अन्य खाद्य / Other Food	12.43	148	151	153	161	162	163	164	166	184	185	187	189	168
<b>I-क खाद्य वर्ग / FOOD GROUP</b>	<b>47.40</b>	<b>158</b>	<b>156</b>	<b>159</b>	<b>165</b>	<b>171</b>	<b>184</b>	<b>191</b>	<b>189</b>	<b>193</b>	<b>198</b>	<b>202</b>	<b>208</b>	<b>181</b>
<b>I-ख पान, सुपारी, तम्बाकू एवं मादक द्रव्य PAN, SUPARI, TOBACCO &amp; INTOXICANTS</b>	<b>3.22</b>	<b>136</b>	<b>195</b>	<b>195</b>	<b>191</b>	<b>191</b>	<b>193</b>	<b>193</b>	<b>193</b>	<b>193</b>	<b>193</b>	<b>193</b>	<b>195</b>	<b>188</b>
<b>II ईंधन एवं प्रकाश वर्ग / FUEL &amp; LIGHT</b>	<b>7.30</b>	<b>118</b>	<b>119</b>	<b>119</b>	<b>119</b>	<b>119</b>	<b>119</b>	<b>119</b>	<b>119</b>	<b>119</b>	<b>119</b>	<b>119</b>	<b>119</b>	<b>119</b>
<b>III आवास वर्ग / HOUSING</b>	<b>16.88</b>	<b>140</b>	<b>140</b>	<b>140</b>	<b>140</b>	<b>140</b>	<b>140</b>	<b>154</b>	<b>154</b>	<b>154</b>	<b>154</b>	<b>154</b>	<b>154</b>	<b>147</b>
<b>IV वस्त्र, बिस्तर तथा जूते CLOTHING, BEDDING &amp; FOOTWEAR</b>	<b>8.57</b>	<b>128</b>	<b>128</b>	<b>136</b>	<b>137</b>	<b>137</b>	<b>137</b>	<b>137</b>	<b>137</b>	<b>139</b>	<b>139</b>	<b>143</b>	<b>143</b>	<b>137</b>
<b>विविध उप-वर्ग / Miscellaneous Sub-groups</b>														
(क) चिकित्सा देखरेख / Medical Care	19.92	142	134	134	134	134	134	134	134	134	134	134	135	135
(ख) शिक्षा, आमोद एवं प्रमोद / Edu. Rec. & Amusement	26.12	120	121	121	121	121	127	127	128	128	128	128	128	125
(ग) परिवहन एवं संचार / Transport & Communication	15.39	125	123	123	123	123	128	129	129	129	129	129	129	127
(घ) व्यक्तिगत देखरेख एवं सज्जा/Personal Care & Effects	21.91	159	159	159	159	159	170	168	168	168	168	168	169	165
(ङ) अन्य विविध मर्दे / Others	16.66	150	164	164	164	164	162	160	160	160	160	160	160	161
<b>V विविध वर्ग / MISCELLANEOUS GROUP</b>	<b>16.63</b>	<b>139</b>	<b>139</b>	<b>139</b>	<b>139</b>	<b>139</b>	<b>144</b>	<b>143</b>	<b>143</b>	<b>143</b>	<b>143</b>	<b>143</b>	<b>144</b>	<b>142</b>
<b>सामान्य सूचकांक / GENERAL INDEX</b>	<b>100.00</b>	<b>145</b>	<b>147</b>	<b>149</b>	<b>152</b>	<b>155</b>	<b>162</b>	<b>167</b>	<b>166</b>	<b>168</b>	<b>170</b>	<b>173</b>	<b>176</b>	<b>161</b>

तालिका Table 8.05

औद्योगिक श्रमिकों के लिए वर्ष 2009 का केन्द्र-वार मासिक तथा वार्षिक औसत वर्ग/उप-वर्ग उपभोक्ता मूल्य सूचकांक

CENTRE-WISE MONTHLY AND ANNUAL AVERAGE CONSUMER PRICE INDEX NUMBERS BY GROUPS/SUB-GROUPS FOR THE YEAR 2009

केन्द्र / Centre : विशाखापत्तनम (आन्ध्र प्रदेश) / VISHAKHAPATHNAM (ANDHRA PRADESH)

आधार Base : 2001 = 100

वर्ग/उप-वर्ग / Groups/Sub-groups	भार Wts.	जन. Jan.	फर. Feb.	मार्च Mar.	अप्रैल Apr.	मई May.	जून Jun.	जुला. Jul.	अग. Aug.	सित. Sep.	अक्तू. Oct.	नव. Nov.	दिस. Dec.	औसत Avg.
<b>खाद्य उप-वर्ग / Food Sub-Groups</b>														
(क) अनाज एवं उत्पाद / Cereals & Products	26.34	157	161	162	165	173	178	183	183	182	188	192	197	177
(ख) दालें एवं उत्पाद / Pulses & Products	6.23	156	164	165	168	175	182	220	235	232	236	263	260	205
(ग) तेल एवं वसा / Oils & Fats	5.62	151	143	143	138	151	147	146	143	138	137	136	142	143
(घ) मांस, मछली तथा अण्डे / Meat, Fish & Eggs	12.77	178	179	178	178	189	203	207	185	189	206	194	197	190
(ङ) दूध एवं दूध उत्पाद / Milk & Products	13.34	156	156	157	158	158	160	164	170	170	170	170	170	163
(च) मसाले एवं मसाले / Condiments & Spices	6.96	191	180	172	146	148	159	168	176	167	204	211	217	178
(छ) सब्जियां एवं फल / Vegetables & Fruits	14.66	154	141	147	149	169	180	188	218	204	216	230	240	186
(ज) अन्य खाद्य / Other Food	14.08	137	139	139	143	145	146	148	165	166	165	169	168	153
<b>I-क खाद्य वर्ग / FOOD GROUP</b>	<b>39.90</b>	<b>158</b>	<b>157</b>	<b>158</b>	<b>157</b>	<b>166</b>	<b>172</b>	<b>179</b>	<b>185</b>	<b>182</b>	<b>190</b>	<b>194</b>	<b>198</b>	<b>175</b>
<b>I-ख पान, सुपारी, तम्बाकू एवं मादक द्रव्य PAN, SUPARI, TOBACCO &amp; INTOXICANTS</b>	<b>3.07</b>	<b>131</b>	<b>131</b>	<b>131</b>	<b>131</b>	<b>138</b>	<b>169</b>	<b>171</b>	<b>174</b>	<b>174</b>	<b>174</b>	<b>174</b>	<b>174</b>	<b>156</b>
<b>II ईंधन एवं प्रकाश वर्ग / FUEL &amp; LIGHT</b>	<b>4.74</b>	<b>118</b>	<b>119</b>	<b>119</b>	<b>119</b>	<b>119</b>	<b>120</b>	<b>120</b>	<b>122</b>	<b>122</b>	<b>122</b>	<b>122</b>	<b>122</b>	<b>120</b>
<b>III आवास वर्ग / HOUSING</b>	<b>12.66</b>	<b>139</b>	<b>139</b>	<b>139</b>	<b>139</b>	<b>139</b>	<b>139</b>	<b>171</b>	<b>171</b>	<b>171</b>	<b>171</b>	<b>171</b>	<b>171</b>	<b>155</b>
<b>IV वस्त्र, बिस्तर तथा जूते CLOTHING, BEDDING &amp; FOOTWEAR</b>	<b>7.79</b>	<b>127</b>	<b>128</b>	<b>128</b>	<b>129</b>	<b>129</b>	<b>129</b>	<b>131</b>	<b>134</b>	<b>134</b>	<b>134</b>	<b>134</b>	<b>134</b>	<b>131</b>
<b>विविध उप-वर्ग / Miscellaneous Sub-groups</b>														
(क) चिकित्सा देखरेख / Medical Care	17.45	125	119	119	119	119	119	120	120	124	125	129	129	122
(ख) शिक्षा, आमोद एवं प्रमोद / Edu. Rec. & Amusement	29.28	114	115	116	117	112	112	112	112	114	114	114	114	114
(ग) परिवहन एवं संचार / Transport & Communication	20.06	148	141	141	141	147	149	156	156	156	156	156	156	150
(घ) व्यक्तिगत देखरेख एवं सज्जा/Personal Care & Effects	15.40	133	134	136	138	140	140	143	146	145	146	147	147	141
(ङ) अन्य विविध मर्दे / Others	17.81	145	145	148	151	151	155	157	158	161	161	162	162	155
<b>V विविध वर्ग / MISCELLANEOUS GROUP</b>	<b>31.84</b>	<b>131</b>	<b>129</b>	<b>130</b>	<b>131</b>	<b>131</b>	<b>133</b>	<b>135</b>	<b>136</b>	<b>137</b>	<b>137</b>	<b>139</b>	<b>139</b>	<b>134</b>
<b>सामान्य सूचकांक / GENERAL INDEX</b>	<b>100.00</b>	<b>142</b>	<b>141</b>	<b>142</b>	<b>142</b>	<b>145</b>	<b>149</b>	<b>157</b>	<b>160</b>	<b>159</b>	<b>163</b>	<b>165</b>	<b>166</b>	<b>153</b>

तालिका Table 8.06

औद्योगिक श्रमिकों के लिए वर्ष 2009 का केन्द्र-वार मासिक तथा वार्षिक औसत वर्ग/उप-वर्ग उपभोक्ता मूल्य सूचकांक

CENTRE-WISE MONTHLY AND ANNUAL AVERAGE CONSUMER PRICE INDEX NUMBERS BY GROUPS/SUB-GROUPS FOR THE YEAR 2009

केन्द्र / Centre : वारंगल (आन्ध्र प्रदेश) / WARRANGAL (ANDHRA PRADESH)	आधार Base : 2001 = 100													
वर्ग/उप-वर्ग / Groups/Sub-groups	भार Wts.	जन. Jan.	फर. Feb.	मार्च Mar.	अप्रैल Apr.	मई May.	जून Jun.	जुला. Jul.	अग. Aug.	सित. Sep.	अक्तू. Oct.	नव. Nov.	दिस. Dec.	औसत Avg.
<b>खाद्य उप-वर्ग / Food Sub-Groups</b>														
(क) अनाज एवं उत्पाद / Cereals & Products	34.85	169	184	200	203	211	212	206	206	191	200	238	244	205
(ख) दालें एवं उत्पाद / Pulses & Products	7.64	171	180	180	193	197	210	258	276	276	280	292	308	235
(ग) तेल एवं वसा / Oils & Fats	8.93	164	151	147	154	170	165	159	165	164	168	169	182	163
(घ) मांस, मछली तथा अण्डे / Meat, Fish & Eggs	11.36	185	184	186	186	192	200	200	196	199	209	207	211	196
(ङ) दूध एवं दूध उत्पाद / Milk & Products	10.67	169	169	177	177	177	184	188	191	191	191	191	191	183
(च) मसाले एवं मसाले / Condiments & Spices	5.88	187	184	174	167	177	193	191	188	200	226	222	228	195
(छ) सब्जियां एवं फल / Vegetables & Fruits	10.69	129	122	129	136	175	220	198	180	182	196	217	196	173
(ज) अन्य खाद्य / Other Food	9.98	164	167	167	169	171	183	184	188	198	202	203	205	183
<b>I-क खाद्य वर्ग / FOOD GROUP</b>	<b>47.67</b>	<b>167</b>	<b>171</b>	<b>178</b>	<b>180</b>	<b>191</b>	<b>200</b>	<b>199</b>	<b>199</b>	<b>196</b>	<b>204</b>	<b>221</b>	<b>224</b>	<b>194</b>
<b>I-ख पान, सुपारी, तम्बाकू एवं मादक द्रव्य PAN, SUPARI, TOBACCO &amp; INTOXICANTS</b>	<b>2.19</b>	<b>121</b>	<b>122</b>	<b>122</b>	<b>122</b>	<b>122</b>	<b>123</b>	<b>123</b>	<b>124</b>	<b>130</b>	<b>143</b>	<b>143</b>	<b>147</b>	<b>129</b>
<b>II ईंधन एवं प्रकाश वर्ग / FUEL &amp; LIGHT</b>	<b>6.52</b>	<b>125</b>	<b>125</b>	<b>125</b>	<b>124</b>	<b>124</b>	<b>124</b>	<b>124</b>	<b>124</b>	<b>127</b>	<b>129</b>	<b>129</b>	<b>129</b>	<b>126</b>
<b>III आवास वर्ग / HOUSING</b>	<b>16.06</b>	<b>145</b>	<b>145</b>	<b>145</b>	<b>145</b>	<b>145</b>	<b>145</b>	<b>184</b>	<b>184</b>	<b>184</b>	<b>184</b>	<b>184</b>	<b>184</b>	<b>165</b>
<b>IV वस्त्र, बिस्तर तथा जूते CLOTHING, BEDDING &amp; FOOTWEAR</b>	<b>9.10</b>	<b>136</b>	<b>136</b>	<b>136</b>	<b>136</b>	<b>136</b>	<b>137</b>	<b>137</b>	<b>137</b>	<b>137</b>	<b>137</b>	<b>139</b>	<b>139</b>	<b>137</b>
<b>विविध उप-वर्ग / Miscellaneous Sub-groups</b>														
(क) चिकित्सा देखरेख / Medical Care	28.98	150	151	152	152	152	151	151	152	158	159	159	159	154
(ख) शिक्षा, आमोद एवं प्रमोद / Edu. Rec. & Amusement	25.60	150	151	152	152	152	152	152	152	153	154	155	155	153
(ग) परिवहन एवं संचार / Transport & Communication	21.38	155	147	147	147	147	147	154	154	154	154	154	154	151
(घ) व्यक्तिगत देखरेख एवं सज्जा/Personal Care & Effects	10.44	170	170	170	171	171	173	175	175	175	180	180	179	174
(ङ) अन्य विविध मर्दे / Others	13.60	177	172	174	178	180	182	182	177	172	177	177	181	177
<b>V विविध वर्ग / MISCELLANEOUS GROUP</b>	<b>18.46</b>	<b>157</b>	<b>155</b>	<b>156</b>	<b>157</b>	<b>157</b>	<b>157</b>	<b>159</b>	<b>158</b>	<b>160</b>	<b>161</b>	<b>161</b>	<b>162</b>	<b>158</b>
<b>सामान्य सूचकांक / GENERAL INDEX</b>	<b>100.00</b>	<b>155</b>	<b>156</b>	<b>160</b>	<b>161</b>	<b>166</b>	<b>171</b>	<b>177</b>	<b>177</b>	<b>176</b>	<b>181</b>	<b>189</b>	<b>190</b>	<b>172</b>

तालिका Table 8.07

औद्योगिक श्रमिकों के लिए वर्ष 2009 का केन्द्र-वार मासिक तथा वार्षिक औसत वर्ग/उप-वर्ग उपभोक्ता मूल्य सूचकांक

CENTRE-WISE MONTHLY AND ANNUAL AVERAGE CONSUMER PRICE INDEX NUMBERS BY GROUPS/SUB-GROUPS FOR THE YEAR 2009

केन्द्र / Centre : डुमडुमा तिनसुकिया (असम) / DOOM DOOMA TINSUKIA (ASSAM)

आधार Base : 2001 = 100

वर्ग/उप-वर्ग / Groups/Sub-groups	भार Wts.	जन. Jan.	फर. Feb.	मार्च Mar.	अप्रैल Apr.	मई May.	जून Jun.	जुला. Jul.	अग. Aug.	सित. Sep.	अक्तू. Oct.	नव. Nov.	दिस. Dec.	औसत Avg.
<b>खाद्य उप-वर्ग / Food Sub-Groups</b>														
(क) अनाज एवं उत्पाद / Cereals & Products	55.21	141	141	143	143	141	142	142	142	142	142	152	157	144
(ख) दालें एवं उत्पाद / Pulses & Products	5.34	238	238	232	225	222	219	222	267	255	255	257	256	241
(ग) तेल एवं वसा / Oils & Fats	4.57	165	164	151	147	143	146	146	146	143	143	144	145	149
(घ) मांस, मछली तथा अण्डे / Meat, Fish & Eggs	12.15	154	153	159	165	172	185	188	190	180	174	179	189	174
(ङ) दूध एवं दूध उत्पाद / Milk & Products	1.43	136	136	136	136	137	137	137	138	143	143	146	146	139
(च) मसाले एवं मसाले / Condiments & Spices	4.77	144	140	139	131	128	139	148	160	179	205	198	185	158
(छ) सब्जियां एवं फल / Vegetables & Fruits	10.12	117	113	119	147	163	162	166	178	196	231	221	195	167
(ज) अन्य खाद्य / Other Food	6.41	123	124	121	121	125	126	121	121	122	122	130	131	124
<b>I-क खाद्य वर्ग / FOOD GROUP</b>	<b>64.48</b>	<b>145</b>	<b>145</b>	<b>146</b>	<b>149</b>	<b>150</b>	<b>152</b>	<b>153</b>	<b>158</b>	<b>158</b>	<b>163</b>	<b>168</b>	<b>169</b>	<b>155</b>
<b>I-ख पान, सुपारी, तम्बाकू एवं मादक द्रव्य PAN, SUPARI, TOBACCO &amp; INTOXICANTS</b>	<b>4.73</b>	<b>133</b>	<b>134</b>	<b>139</b>	<b>147</b>	<b>139</b>	<b>135</b>	<b>134</b>	<b>131</b>	<b>132</b>	<b>134</b>	<b>135</b>	<b>136</b>	<b>136</b>
<b>II ईंधन एवं प्रकाश वर्ग / FUEL &amp; LIGHT</b>	<b>5.79</b>	<b>114</b>	<b>114</b>	<b>114</b>	<b>114</b>	<b>114</b>	<b>114</b>	<b>114</b>	<b>114</b>	<b>114</b>	<b>114</b>	<b>114</b>	<b>114</b>	<b>114</b>
<b>III आवास वर्ग / HOUSING</b>	<b>9.07</b>	<b>119</b>	<b>119</b>	<b>119</b>	<b>119</b>	<b>119</b>	<b>119</b>	<b>144</b>	<b>144</b>	<b>144</b>	<b>144</b>	<b>144</b>	<b>144</b>	<b>132</b>
<b>IV वस्त्र, बिस्तर तथा जूते CLOTHING, BEDDING &amp; FOOTWEAR</b>	<b>7.04</b>	<b>122</b>	<b>122</b>	<b>122</b>	<b>123</b>	<b>125</b>	<b>125</b>	<b>125</b>	<b>125</b>	<b>125</b>	<b>125</b>	<b>125</b>	<b>125</b>	<b>124</b>
<b>विविध उप-वर्ग / Miscellaneous Sub-groups</b>														
(क) चिकित्सा देखरेख / Medical Care	12.51	123	123	125	125	125	125	125	125	125	125	127	127	125
(ख) शिक्षा, आमोद एवं प्रमोद / Edu. Rec. & Amusement	10.22	157	157	157	157	157	157	157	157	157	164	164	164	159
(ग) परिवहन एवं संचार / Transport & Communication	11.86	145	145	145	145	145	145	145	145	146	146	162	162	148
(घ) व्यक्तिगत देखरेख एवं सज्जा/Personal Care & Effects	45.57	150	150	150	150	152	152	152	152	152	152	164	164	153
(ङ) अन्य विविध मर्दे / Others	19.84	138	138	138	138	149	149	149	149	149	149	155	155	146
<b>V विविध वर्ग / MISCELLANEOUS GROUP</b>	<b>8.89</b>	<b>144</b>	<b>144</b>	<b>144</b>	<b>144</b>	<b>148</b>	<b>148</b>	<b>148</b>	<b>148</b>	<b>148</b>	<b>149</b>	<b>157</b>	<b>157</b>	<b>148</b>
<b>सामान्य सूचकांक / GENERAL INDEX</b>	<b>100.00</b>	<b>139</b>	<b>138</b>	<b>140</b>	<b>142</b>	<b>142</b>	<b>144</b>	<b>147</b>	<b>149</b>	<b>150</b>	<b>153</b>	<b>157</b>	<b>158</b>	<b>147</b>

तालिका Table 8.08

औद्योगिक श्रमिकों के लिए वर्ष 2009 का केन्द्र-वार मासिक तथा वार्षिक औसत वर्ग/उप-वर्ग उपभोक्ता मूल्य सूचकांक

CENTRE-WISE MONTHLY AND ANNUAL AVERAGE CONSUMER PRICE INDEX NUMBERS BY GROUPS/SUB-GROUPS FOR THE YEAR 2009

केन्द्र / Centre : गुवाहाटी (असम) / GUWAHATI (ASSAM)

आधार Base : 2001 = 100

वर्ग/उप-वर्ग / Groups/Sub-groups	भार Wts.	जन. Jan.	फर. Feb.	मार्च Mar.	अप्रैल Apr.	मई May.	जून Jun.	जुला. Jul.	अग. Aug.	सित. Sep.	अक्तू. Oct.	नव. Nov.	दिस. Dec.	औसत Avg.
<b>खाद्य उप-वर्ग / Food Sub-Groups</b>														
(क) अनाज एवं उत्पाद / Cereals & Products	40.50	125	138	137	137	141	142	139	145	146	145	148	151	141
(ख) दालें एवं उत्पाद / Pulses & Products	5.81	217	217	212	213	213	219	221	235	236	250	259	264	230
(ग) तेल एवं वसा / Oils & Fats	7.75	183	183	156	148	148	148	148	148	146	140	154	154	155
(घ) मांस, मछली तथा अण्डे / Meat, Fish & Eggs	11.75	196	178	176	179	185	187	192	203	203	218	215	216	196
(ङ) दूध एवं दूध उत्पाद / Milk & Products	5.39	138	138	140	142	148	148	148	149	149	149	150	150	146
(च) मसाले एवं मसाले / Condiments & Spices	3.50	166	169	163	152	157	159	158	182	185	212	236	239	182
(छ) सब्जियां एवं फल / Vegetables & Fruits	13.16	137	130	133	151	157	162	172	212	216	238	238	230	181
(ज) अन्य खाद्य / Other Food	12.14	118	112	116	122	130	133	119	127	124	120	120	124	122
<b>I-क खाद्य वर्ग / FOOD GROUP</b>	<b>43.72</b>	<b>146</b>	<b>148</b>	<b>145</b>	<b>148</b>	<b>153</b>	<b>154</b>	<b>154</b>	<b>166</b>	<b>166</b>	<b>171</b>	<b>175</b>	<b>175</b>	<b>158</b>
<b>I-ख पान, सुपारी, तम्बाकू एवं मादक द्रव्य PAN, SUPARI, TOBACCO &amp; INTOXICANTS</b>	<b>2.81</b>	<b>132</b>	<b>132</b>	<b>132</b>	<b>132</b>	<b>132</b>	<b>132</b>	<b>132</b>	<b>138</b>	<b>138</b>	<b>138</b>	<b>140</b>	<b>142</b>	<b>135</b>
<b>II ईंधन एवं प्रकाश वर्ग / FUEL &amp; LIGHT</b>	<b>6.56</b>	<b>132</b>	<b>129</b>	<b>128</b>	<b>128</b>	<b>130</b>	<b>130</b>	<b>130</b>	<b>134</b>	<b>137</b>	<b>139</b>	<b>143</b>	<b>143</b>	<b>134</b>
<b>III आवास वर्ग / HOUSING</b>	<b>21.42</b>	<b>124</b>	<b>124</b>	<b>124</b>	<b>124</b>	<b>124</b>	<b>124</b>	<b>126</b>	<b>126</b>	<b>126</b>	<b>126</b>	<b>126</b>	<b>126</b>	<b>125</b>
<b>IV वस्त्र, बिस्तर तथा जूते CLOTHING, BEDDING &amp; FOOTWEAR</b>	<b>7.48</b>	<b>112</b>	<b>112</b>	<b>112</b>	<b>112</b>	<b>119</b>	<b>119</b>	<b>119</b>	<b>127</b>	<b>127</b>	<b>127</b>	<b>130</b>	<b>130</b>	<b>121</b>
<b>विविध उप-वर्ग / Miscellaneous Sub-groups</b>														
(क) चिकित्सा देखरेख / Medical Care	12.71	134	134	134	133	133	133	133	132	132	132	135	141	134
(ख) शिक्षा, आमोद एवं प्रमोद / Edu. Rec. & Amusement	29.80	125	125	125	125	129	129	129	132	132	132	135	135	129
(ग) परिवहन एवं संचार / Transport & Communication	26.07	145	144	144	144	151	151	152	168	168	168	169	169	156
(घ) व्यक्तिगत देखरेख एवं सज्जा/Personal Care & Effects	21.75	113	113	117	118	124	124	124	125	125	128	127	127	122
(ङ) अन्य विविध मर्दे / Others	9.67	162	162	162	162	174	174	174	174	174	174	163	163	168
<b>V विविध वर्ग / MISCELLANEOUS GROUP</b>	<b>18.01</b>	<b>132</b>	<b>132</b>	<b>133</b>	<b>133</b>	<b>138</b>	<b>138</b>	<b>139</b>	<b>144</b>	<b>144</b>	<b>145</b>	<b>145</b>	<b>146</b>	<b>139</b>
<b>सामान्य सूचकांक / GENERAL INDEX</b>	<b>100.00</b>	<b>135</b>	<b>135</b>	<b>135</b>	<b>136</b>	<b>139</b>	<b>140</b>	<b>140</b>	<b>147</b>	<b>148</b>	<b>150</b>	<b>152</b>	<b>153</b>	<b>143</b>

तालिका Table 8.09

औद्योगिक श्रमिकों के लिए वर्ष 2009 का केन्द्र-वार मासिक तथा वार्षिक औसत वर्ग/उप-वर्ग उपभोक्ता मूल्य सूचकांक

CENTRE-WISE MONTHLY AND ANNUAL AVERAGE CONSUMER PRICE INDEX NUMBERS BY GROUPS/SUB-GROUPS FOR THE YEAR 2009

केन्द्र / Centre : लबाक सिल्चर (असम) / LABAC SILCHAR (ASSAM)

आधार Base : 2001 = 100

वर्ग/उप-वर्ग / Groups/Sub-groups	भार Wts.	जन. Jan.	फर. Feb.	मार्च Mar.	अप्रैल Apr.	मई May.	जून Jun.	जुला. Jul.	अग. Aug.	सित. Sep.	अक्तू. Oct.	नव. Nov.	दिस. Dec.	औसत Avg.
<b>खाद्य उप-वर्ग / Food Sub-Groups</b>														
(क) अनाज एवं उत्पाद / Cereals & Products	56.56	159	156	159	158	159	159	159	165	166	165	175	177	163
(ख) दालें एवं उत्पाद / Pulses & Products	2.68	259	259	259	251	254	254	256	257	262	264	260	261	258
(ग) तेल एवं वसा / Oils & Fats	4.33	180	180	180	155	154	154	154	154	154	154	155	155	161
(घ) मांस, मछली तथा अण्डे / Meat, Fish & Eggs	13.60	134	135	136	139	149	147	171	166	167	168	156	158	152
(ङ) दूध एवं दूध उत्पाद / Milk & Products	2.26	138	138	138	138	150	156	167	148	148	159	149	149	148
(च) मसाले एवं मसाले / Condiments & Spices	4.18	173	168	167	149	148	148	172	189	188	214	211	217	179
(छ) सब्जियां एवं फल / Vegetables & Fruits	10.58	152	136	141	155	171	171	181	199	210	227	232	218	183
(ज) अन्य खाद्य / Other Food	5.81	113	111	117	119	128	128	129	127	129	129	136	136	125
<b>I-क खाद्य वर्ग / FOOD GROUP</b>	<b>65.42</b>	<b>156</b>	<b>152</b>	<b>155</b>	<b>155</b>	<b>159</b>	<b>159</b>	<b>164</b>	<b>170</b>	<b>171</b>	<b>174</b>	<b>179</b>	<b>179</b>	<b>164</b>
<b>I-ख पान, सुपारी, तम्बाकू एवं मादक द्रव्य PAN, SUPARI, TOBACCO &amp; INTOXICANTS</b>	<b>4.72</b>	<b>149</b>	<b>149</b>	<b>149</b>	<b>149</b>	<b>155</b>	<b>155</b>	<b>155</b>	<b>168</b>	<b>168</b>	<b>166</b>	<b>170</b>	<b>171</b>	<b>159</b>
<b>II ईंधन एवं प्रकाश वर्ग / FUEL &amp; LIGHT</b>	<b>5.28</b>	<b>119</b>	<b>119</b>	<b>119</b>	<b>119</b>	<b>124</b>	<b>124</b>	<b>123</b>	<b>123</b>	<b>124</b>	<b>124</b>	<b>125</b>	<b>125</b>	<b>122</b>
<b>III आवास वर्ग / HOUSING</b>	<b>7.12</b>	<b>112</b>	<b>112</b>	<b>112</b>	<b>112</b>	<b>112</b>	<b>112</b>	<b>122</b>	<b>122</b>	<b>122</b>	<b>122</b>	<b>122</b>	<b>122</b>	<b>117</b>
<b>IV वस्त्र, बिस्तर तथा जूते CLOTHING, BEDDING &amp; FOOTWEAR</b>	<b>7.73</b>	<b>124</b>	<b>124</b>	<b>124</b>	<b>124</b>	<b>127</b>	<b>127</b>	<b>127</b>	<b>130</b>	<b>130</b>	<b>132</b>	<b>134</b>	<b>134</b>	<b>128</b>
<b>विविध उप-वर्ग / Miscellaneous Sub-groups</b>														
(क) चिकित्सा देखरेख / Medical Care	13.51	123	123	123	123	138	138	138	137	137	137	141	141	133
(ख) शिक्षा, आमोद एवं प्रमोद / Edu. Rec. & Amusement	15.37	113	113	113	113	121	121	121	124	124	125	125	125	120
(ग) परिवहन एवं संचार / Transport & Communication	13.02	151	151	153	153	153	153	153	154	154	154	154	154	153
(घ) व्यक्तिगत देखरेख एवं सज्जा/Personal Care & Effects	31.30	146	146	146	146	156	156	156	157	157	157	156	156	153
(ङ) अन्य विविध मर्दे / Others	26.80	185	185	185	185	185	185	185	189	189	189	181	181	185
<b>V विविध वर्ग / MISCELLANEOUS GROUP</b>	<b>9.73</b>	<b>149</b>	<b>149</b>	<b>149</b>	<b>149</b>	<b>156</b>	<b>156</b>	<b>156</b>	<b>157</b>	<b>157</b>	<b>158</b>	<b>156</b>	<b>155</b>	<b>154</b>
<b>सामान्य सूचकांक / GENERAL INDEX</b>	<b>100.00</b>	<b>147</b>	<b>145</b>	<b>147</b>	<b>147</b>	<b>151</b>	<b>151</b>	<b>155</b>	<b>159</b>	<b>160</b>	<b>163</b>	<b>166</b>	<b>166</b>	<b>155</b>

तालिका Table 8.10

औद्योगिक श्रमिकों के लिए वर्ष 2009 का केन्द्र-वार मासिक तथा वार्षिक औसत वर्ग/उप-वर्ग उपभोक्ता मूल्य सूचकांक

CENTRE-WISE MONTHLY AND ANNUAL AVERAGE CONSUMER PRICE INDEX NUMBERS BY GROUPS/SUB-GROUPS FOR THE YEAR 2009

केन्द्र / Centre : मरियानी जोरहाट (असम) / MARIANI JORHAT (ASSAM)

आधार Base : 2001 = 100

वर्ग/उप-वर्ग / Groups/Sub-groups	भार Wts.	जन. Jan.	फर. Feb.	मार्च Mar.	अप्रैल Apr.	मई May.	जून Jun.	जुला. Jul.	अग. Aug.	सित. Sep.	अक्तू. Oct.	नव. Nov.	दिस. Dec.	औसत Avg.
<b>खाद्य उप-वर्ग / Food Sub-Groups</b>														
(क) अनाज एवं उत्पाद / Cereals & Products	55.81	129	127	126	128	134	133	134	135	135	136	136	142	133
(ख) दालें एवं उत्पाद / Pulses & Products	5.16	236	242	242	226	230	230	238	250	250	250	248	253	241
(ग) तेल एवं वसा / Oils & Fats	3.95	225	225	225	164	188	188	188	188	188	184	188	196	196
(घ) मांस, मछली तथा अण्डे / Meat, Fish & Eggs	9.63	184	187	184	188	188	193	193	194	194	195	202	199	192
(ङ) दूध एवं दूध उत्पाद / Milk & Products	2.55	114	114	114	114	114	114	114	114	114	114	115	115	114
(च) मसाले एवं मसाले / Condiments & Spices	3.88	173	174	169	162	172	172	181	192	200	210	184	212	183
(छ) सब्जियां एवं फल / Vegetables & Fruits	10.68	126	126	133	158	172	175	175	179	185	216	203	184	169
(ज) अन्य खाद्य / Other Food	8.34	106	106	102	102	110	110	110	111	111	111	108	110	108
I-क खाद्य वर्ग / FOOD GROUP	64.87	143	142	141	142	149	149	151	153	154	158	157	159	150
I-ख पान, सुपारी, तम्बाकू एवं मादक द्रव्य PAN, SUPARI, TOBACCO & INTOXICANTS	3.83	159	159	164	171	164	164	164	164	158	156	160	161	162
II ईंधन एवं प्रकाश वर्ग / FUEL & LIGHT	7.19	161	162	162	162	162	162	162	162	162	162	181	181	165
III आवास वर्ग / HOUSING	8.73	109	109	109	109	109	109	114	114	114	114	114	114	112
IV वस्त्र, बिस्तर तथा जूते CLOTHING, BEDDING & FOOTWEAR	5.82	117	117	117	117	117	117	117	117	117	117	121	121	118
<b>विविध उप-वर्ग / Miscellaneous Sub-groups</b>														
(क) चिकित्सा देखरेख / Medical Care	16.32	121	121	121	121	120	120	124	124	124	124	130	130	123
(ख) शिक्षा, आमोद एवं प्रमोद / Edu. Rec. & Amusement	27.37	142	142	142	142	142	142	142	142	142	147	147	147	143
(ग) परिवहन एवं संचार / Transport & Communication	8.89	139	139	150	150	150	150	150	150	150	150	150	150	148
(घ) व्यक्तिगत देखरेख एवं सज्जा/Personal Care & Effects	33.79	201	201	203	203	203	203	204	204	204	206	204	204	203
(ङ) अन्य विविध मर्दे / Others	13.63	155	155	158	158	155	155	155	155	155	155	165	165	157
V विविध वर्ग / MISCELLANEOUS GROUP	9.56	160	160	162	162	162	162	163	163	163	164	166	166	163
सामान्य सूचकांक / GENERAL INDEX	100.00	142	141	141	142	146	147	148	150	150	153	154	155	147

तालिका Table 8.11

औद्योगिक श्रमिकों के लिए वर्ष 2009 का केन्द्र-वार मासिक तथा वार्षिक औसत वर्ग/उप-वर्ग उपभोक्ता मूल्य सूचकांक

CENTRE-WISE MONTHLY AND ANNUAL AVERAGE CONSUMER PRICE INDEX NUMBERS BY GROUPS/SUB-GROUPS FOR THE YEAR 2009

केन्द्र / Centre : रंगापारा तेजपुर (असम) / RANGAPARA TEZPUR (ASSAM)

आधार Base : 2001 = 100

वर्ग/उप-वर्ग / Groups/Sub-groups	भार Wts.	जन. Jan.	फर. Feb.	मार्च Mar.	अप्रैल Apr.	मई May.	जून Jun.	जुला. Jul.	अग. Aug.	सित. Sep.	अक्तू. Oct.	नव. Nov.	दिस. Dec.	औसत Avg.
<b>खाद्य उप-वर्ग / Food Sub-Groups</b>														
(क) अनाज एवं उत्पाद / Cereals & Products	63.70	149	149	148	150	148	148	150	153	154	155	157	153	151
(ख) दालें एवं उत्पाद / Pulses & Products	4.72	223	232	226	227	220	220	227	240	240	248	252	254	234
(ग) तेल एवं वसा / Oils & Fats	2.60	247	247	247	247	208	208	208	208	208	208	208	208	221
(घ) मांस, मछली तथा अण्डे / Meat, Fish & Eggs	11.65	133	133	135	137	140	152	154	160	160	160	160	160	149
(ङ) दूध एवं दूध उत्पाद / Milk & Products	0.42	137	137	137	137	139	139	139	139	139	139	146	146	140
(च) मसाले एवं मसाले / Condiments & Spices	3.38	161	156	149	147	153	154	171	209	207	236	224	244	184
(छ) सब्जियां एवं फल / Vegetables & Fruits	8.90	127	109	110	147	160	186	183	191	199	232	201	172	168
(ज) अन्य खाद्य / Other Food	4.63	136	137	139	129	140	141	135	138	147	148	150	151	141
<b>I-क खाद्य वर्ग / FOOD GROUP</b>	<b>61.06</b>	<b>151</b>	<b>150</b>	<b>149</b>	<b>153</b>	<b>153</b>	<b>157</b>	<b>159</b>	<b>164</b>	<b>165</b>	<b>170</b>	<b>169</b>	<b>165</b>	<b>159</b>
<b>I-ख पान, सुपारी, तम्बाकू एवं मादक द्रव्य PAN, SUPARI, TOBACCO &amp; INTOXICANTS</b>	<b>6.05</b>	<b>106</b>	<b>107</b>	<b>108</b>	<b>107</b>	<b>105</b>	<b>105</b>	<b>105</b>	<b>105</b>	<b>104</b>	<b>104</b>	<b>104</b>	<b>104</b>	<b>105</b>
<b>II ईंधन एवं प्रकाश वर्ग / FUEL &amp; LIGHT</b>	<b>5.41</b>	<b>121</b>	<b>124</b>	<b>125</b>	<b>125</b>	<b>125</b>	<b>125</b>	<b>125</b>	<b>125</b>	<b>125</b>	<b>125</b>	<b>125</b>	<b>125</b>	<b>125</b>
<b>III आवास वर्ग / HOUSING</b>	<b>13.61</b>	<b>101</b>	<b>101</b>	<b>101</b>	<b>101</b>	<b>101</b>	<b>101</b>	<b>101</b>	<b>101</b>	<b>101</b>	<b>101</b>	<b>101</b>	<b>101</b>	<b>101</b>
<b>IV वस्त्र, बिस्तर तथा जूते CLOTHING, BEDDING &amp; FOOTWEAR</b>	<b>5.35</b>	<b>131</b>	<b>131</b>	<b>131</b>	<b>131</b>	<b>131</b>	<b>131</b>	<b>131</b>	<b>131</b>	<b>131</b>	<b>131</b>	<b>136</b>	<b>136</b>	<b>132</b>
<b>विविध उप-वर्ग / Miscellaneous Sub-groups</b>														
(क) चिकित्सा देखरेख / Medical Care	8.25	146	146	146	146	146	146	149	149	149	149	148	148	147
(ख) शिक्षा, आमोद एवं प्रमोद / Edu. Rec. & Amusement	26.35	122	122	123	123	130	130	130	130	130	134	135	135	129
(ग) परिवहन एवं संचार / Transport & Communication	11.25	127	127	127	127	140	140	140	140	140	140	140	140	136
(घ) व्यक्तिगत देखरेख एवं सज्जा/Personal Care & Effects	38.09	157	157	157	157	161	161	162	162	162	162	163	163	160
(ङ) अन्य विविध मर्दे / Others	16.06	176	176	176	176	177	177	177	177	177	179	193	193	180
<b>V विविध वर्ग / MISCELLANEOUS GROUP</b>	<b>8.52</b>	<b>147</b>	<b>147</b>	<b>147</b>	<b>147</b>	<b>152</b>	<b>152</b>	<b>152</b>	<b>152</b>	<b>152</b>	<b>154</b>	<b>156</b>	<b>156</b>	<b>151</b>
<b>सामान्य सूचकांक / GENERAL INDEX</b>	<b>100.00</b>	<b>138</b>	<b>138</b>	<b>138</b>	<b>140</b>	<b>140</b>	<b>143</b>	<b>144</b>	<b>147</b>	<b>148</b>	<b>151</b>	<b>151</b>	<b>148</b>	<b>144</b>

तालिका Table 8.12

औद्योगिक श्रमिकों के लिए वर्ष 2009 का केन्द्र-वार मासिक तथा वार्षिक औसत वर्ग/उप-वर्ग उपभोक्ता मूल्य सूचकांक

CENTRE-WISE MONTHLY AND ANNUAL AVERAGE CONSUMER PRICE INDEX NUMBERS BY GROUPS/SUB-GROUPS FOR THE YEAR 2009

केन्द्र / Centre : मुंगेर जमालपुर (बिहार) / MUNGER JAMALPUR (BIHAR)

आधार Base : 2001 = 100

वर्ग/उप-वर्ग / Groups/Sub-groups	भार Wts.	जन. Jan.	फर. Feb.	मार्च Mar.	अप्रैल Apr.	मई May.	जून Jun.	जुला. Jul.	अग. Aug.	सित. Sep.	अक्तू. Oct.	नव. Nov.	दिस. Dec.	औसत Avg.
<b>खाद्य उप-वर्ग / Food Sub-Groups</b>														
(क) अनाज एवं उत्पाद / Cereals & Products	35.83	162	156	157	168	168	168	168	170	174	177	180	180	169
(ख) दालें एवं उत्पाद / Pulses & Products	6.60	170	174	174	177	180	182	210	219	221	221	227	231	199
(ग) तेल एवं वसा / Oils & Fats	5.61	194	174	171	162	165	155	159	163	173	170	169	169	169
(घ) मांस, मछली तथा अण्डे / Meat, Fish & Eggs	7.43	161	170	188	193	193	196	194	190	188	189	196	205	189
(ङ) दूध एवं दूध उत्पाद / Milk & Products	17.62	126	131	137	137	137	137	137	137	136	143	147	147	138
(च) मसाले एवं मसाले / Condiments & Spices	4.84	173	167	162	139	133	143	162	151	149	185	194	193	163
(छ) सब्जियां एवं फल / Vegetables & Fruits	13.03	114	123	151	170	177	193	211	195	202	247	215	179	181
(ज) अन्य खाद्य / Other Food	9.04	138	143	146	153	154	153	155	165	169	169	179	175	158
<b>I-क खाद्य वर्ग / FOOD GROUP</b>	<b>53.16</b>	<b>150</b>	<b>150</b>	<b>156</b>	<b>162</b>	<b>163</b>	<b>166</b>	<b>171</b>	<b>170</b>	<b>173</b>	<b>183</b>	<b>183</b>	<b>179</b>	<b>167</b>
<b>I-ख पान, सुपारी, तम्बाकू एवं मादक द्रव्य PAN, SUPARI, TOBACCO &amp; INTOXICANTS</b>	<b>1.74</b>	<b>125</b>	<b>125</b>	<b>125</b>	<b>127</b>	<b>127</b>	<b>127</b>	<b>129</b>	<b>129</b>	<b>135</b>	<b>142</b>	<b>141</b>	<b>143</b>	<b>131</b>
<b>II ईंधन एवं प्रकाश वर्ग / FUEL &amp; LIGHT</b>	<b>6.26</b>	<b>151</b>	<b>149</b>	<b>149</b>	<b>150</b>	<b>150</b>	<b>150</b>	<b>150</b>	<b>155</b>	<b>156</b>	<b>157</b>	<b>157</b>	<b>157</b>	<b>153</b>
<b>III आवास वर्ग / HOUSING</b>	<b>8.37</b>	<b>153</b>	<b>153</b>	<b>153</b>	<b>153</b>	<b>153</b>	<b>153</b>	<b>189</b>	<b>189</b>	<b>189</b>	<b>189</b>	<b>189</b>	<b>189</b>	<b>171</b>
<b>IV वस्त्र, बिस्तर तथा जूते CLOTHING, BEDDING &amp; FOOTWEAR</b>	<b>8.04</b>	<b>125</b>	<b>125</b>	<b>125</b>	<b>128</b>	<b>128</b>	<b>128</b>	<b>129</b>	<b>129</b>	<b>129</b>	<b>128</b>	<b>128</b>	<b>133</b>	<b>128</b>
<b>विविध उप-वर्ग / Miscellaneous Sub-groups</b>														
(क) चिकित्सा देखरेख / Medical Care	20.22	137	137	137	158	158	158	164	158	160	161	161	161	154
(ख) शिक्षा, आमोद एवं प्रमोद / Edu. Rec. & Amusement	44.16	170	170	171	174	174	174	174	174	174	174	174	174	173
(ग) परिवहन एवं संचार / Transport & Communication	6.55	164	163	163	164	164	164	167	165	167	167	167	167	165
(घ) व्यक्तिगत देखरेख एवं सज्जा/Personal Care & Effects	16.21	144	148	149	148	148	148	148	148	148	148	148	148	148
(ङ) अन्य विविध मर्दे / Others	12.86	156	156	162	172	171	171	171	171	163	167	171	171	167
<b>V विविध वर्ग / MISCELLANEOUS GROUP</b>	<b>22.43</b>	<b>157</b>	<b>158</b>	<b>159</b>	<b>166</b>	<b>165</b>	<b>165</b>	<b>167</b>	<b>166</b>	<b>165</b>	<b>166</b>	<b>166</b>	<b>166</b>	<b>164</b>
<b>सामान्य सूचकांक / GENERAL INDEX</b>	<b>100.00</b>	<b>149</b>	<b>149</b>	<b>153</b>	<b>158</b>	<b>158</b>	<b>160</b>	<b>166</b>	<b>166</b>	<b>167</b>	<b>173</b>	<b>173</b>	<b>171</b>	<b>162</b>

तालिका Table 8.13

औद्योगिक श्रमिकों के लिए वर्ष 2009 का केन्द्र-वार मासिक तथा वार्षिक औसत वर्ग/उप-वर्ग उपभोक्ता मूल्य सूचकांक

CENTRE-WISE MONTHLY AND ANNUAL AVERAGE CONSUMER PRICE INDEX NUMBERS BY GROUPS/SUB-GROUPS FOR THE YEAR 2009

केन्द्र / Centre : चंडीगढ़ (चंडीगढ़) / CHANDIGARH (CHANDIGARH)

आधार Base : 2001 = 100

वर्ग/उप-वर्ग / Groups/Sub-groups	भार Wts.	जन. Jan.	फर. Feb.	मार्च Mar.	अप्रैल Apr.	मई May.	जून Jun.	जुला. Jul.	अग. Aug.	सित. Sep.	अक्तू. Oct.	नव. Nov.	दिस. Dec.	औसत Avg.
<b>खाद्य उप-वर्ग / Food Sub-Groups</b>														
(क) अनाज एवं उत्पाद / Cereals & Products	17.85	166	166	168	171	171	174	174	174	177	180	204	209	178
(ख) दालें एवं उत्पाद / Pulses & Products	7.23	163	160	168	172	172	171	180	192	193	194	212	217	183
(ग) तेल एवं वसा / Oils & Fats	6.61	193	182	184	178	178	169	168	166	172	171	169	171	175
(घ) मांस, मछली तथा अण्डे / Meat, Fish & Eggs	2.72	168	149	161	172	172	172	172	172	183	185	185	185	173
(ङ) दूध एवं दूध उत्पाद / Milk & Products	30.06	148	147	147	147	147	147	158	161	166	165	166	166	155
(च) मसाले एवं मसाले / Condiments & Spices	5.12	168	165	163	156	155	151	158	167	174	198	191	194	170
(छ) सब्जियां एवं फल / Vegetables & Fruits	11.48	129	123	133	157	158	163	222	203	214	210	223	202	178
(ज) अन्य खाद्य / Other Food	18.93	147	150	150	170	168	168	169	174	184	185	191	192	171
<b>I-क खाद्य वर्ग / FOOD GROUP</b>	<b>39.33</b>	<b>154</b>	<b>152</b>	<b>155</b>	<b>162</b>	<b>162</b>	<b>162</b>	<b>173</b>	<b>174</b>	<b>180</b>	<b>181</b>	<b>189</b>	<b>189</b>	<b>169</b>
<b>I-ख पान, सुपारी, तम्बाकू एवं मादक द्रव्य PAN, SUPARI, TOBACCO &amp; INTOXICANTS</b>	<b>2.50</b>	<b>124</b>	<b>124</b>	<b>124</b>	<b>130</b>	<b>136</b>	<b>136</b>	<b>136</b>	<b>136</b>	<b>166</b>	<b>166</b>	<b>166</b>	<b>166</b>	<b>143</b>
<b>II ईंधन एवं प्रकाश वर्ग / FUEL &amp; LIGHT</b>	<b>4.92</b>	<b>146</b>	<b>142</b>	<b>142</b>	<b>142</b>	<b>142</b>	<b>142</b>	<b>142</b>	<b>142</b>	<b>145</b>	<b>145</b>	<b>146</b>	<b>146</b>	<b>144</b>
<b>III आवास वर्ग / HOUSING</b>	<b>22.62</b>	<b>158</b>	<b>158</b>	<b>158</b>	<b>158</b>	<b>158</b>	<b>158</b>	<b>175</b>	<b>175</b>	<b>175</b>	<b>175</b>	<b>175</b>	<b>175</b>	<b>167</b>
<b>IV वस्त्र, बिस्तर तथा जूते CLOTHING, BEDDING &amp; FOOTWEAR</b>	<b>5.04</b>	<b>136</b>	<b>136</b>	<b>140</b>	<b>140</b>	<b>140</b>	<b>140</b>	<b>140</b>	<b>140</b>	<b>147</b>	<b>147</b>	<b>147</b>	<b>147</b>	<b>142</b>
<b>विविध उप-वर्ग / Miscellaneous Sub-groups</b>														
(क) चिकित्सा देखरेख / Medical Care	14.63	142	152	152	155	155	155	155	155	157	157	159	156	154
(ख) शिक्षा, आमोद एवं प्रमोद / Edu. Rec. & Amusement	37.73	101	101	101	101	101	101	101	101	103	103	103	104	102
(ग) परिवहन एवं संचार / Transport & Communication	22.79	137	130	130	130	130	130	137	137	136	136	137	137	134
(घ) व्यक्तिगत देखरेख एवं सज्जा/Personal Care & Effects	14.13	131	137	137	139	139	139	140	140	142	142	142	142	139
(ङ) अन्य विविध मर्दे / Others	10.72	151	153	153	154	154	154	154	154	158	158	156	156	155
<b>V विविध वर्ग / MISCELLANEOUS GROUP</b>	<b>25.59</b>	<b>125</b>	<b>126</b>	<b>126</b>	<b>126</b>	<b>126</b>	<b>126</b>	<b>128</b>	<b>128</b>	<b>130</b>	<b>130</b>	<b>130</b>	<b>130</b>	<b>128</b>
<b>सामान्य सूचकांक / GENERAL INDEX</b>	<b>100.00</b>	<b>145</b>	<b>145</b>	<b>146</b>	<b>149</b>	<b>149</b>	<b>149</b>	<b>158</b>	<b>158</b>	<b>162</b>	<b>163</b>	<b>166</b>	<b>166</b>	<b>155</b>

तालिका Table 8.14

औद्योगिक श्रमिकों के लिए वर्ष 2009 का केन्द्र-वार मासिक तथा वार्षिक औसत वर्ग/उप-वर्ग उपभोक्ता मूल्य सूचकांक

CENTRE-WISE MONTHLY AND ANNUAL AVERAGE CONSUMER PRICE INDEX NUMBERS BY GROUPS/SUB-GROUPS FOR THE YEAR 2009

केन्द्र / Centre : भिलाई (छत्तीसगढ़) / BHILAI (CHHATTISGARH)

आधार Base : 2001 = 100

वर्ग/उप-वर्ग / Groups/Sub-groups	भार Wts.	जन. Jan.	फर. Feb.	मार्च Mar.	अप्रैल Apr.	मई May.	जून Jun.	जुला. Jul.	अग. Aug.	सित. Sep.	अक्तू. Oct.	नव. Nov.	दिस. Dec.	औसत Avg.
<b>खाद्य उप-वर्ग / Food Sub-Groups</b>														
(क) अनाज एवं उत्पाद / Cereals & Products	40.55	164	164	165	171	169	168	171	175	185	185	184	174	173
(ख) दालें एवं उत्पाद / Pulses & Products	8.19	173	172	173	189	206	225	241	263	273	276	277	281	229
(ग) तेल एवं वसा / Oils & Fats	6.73	195	195	195	195	195	195	195	195	195	198	202	202	196
(घ) मांस, मछली तथा अण्डे / Meat, Fish & Eggs	6.56	145	146	146	157	157	158	163	170	166	171	177	181	161
(ङ) दूध एवं दूध उत्पाद / Milk & Products	9.30	132	132	132	132	133	133	133	133	134	134	138	140	134
(च) मसाले एवं मसाले / Condiments & Spices	4.61	178	176	170	149	152	160	178	185	181	211	216	229	182
(छ) सब्जियां एवं फल / Vegetables & Fruits	11.86	112	116	119	135	139	158	177	191	183	195	199	178	159
(ज) अन्य खाद्य / Other Food	12.20	153	153	156	158	172	172	173	179	185	185	189	197	173
<b>I-क खाद्य वर्ग / FOOD GROUP</b>	<b>51.35</b>	<b>156</b>	<b>156</b>	<b>157</b>	<b>163</b>	<b>166</b>	<b>170</b>	<b>175</b>	<b>182</b>	<b>187</b>	<b>190</b>	<b>192</b>	<b>188</b>	<b>174</b>
<b>I-ख पान, सुपारी, तम्बाकू एवं मादक द्रव्य PAN, SUPARI, TOBACCO &amp; INTOXICANTS</b>	<b>2.98</b>	<b>129</b>	<b>130</b>	<b>130</b>	<b>145</b>	<b>151</b>	<b>151</b>	<b>150</b>	<b>150</b>	<b>150</b>	<b>150</b>	<b>150</b>	<b>154</b>	<b>145</b>
<b>II ईंधन एवं प्रकाश वर्ग / FUEL &amp; LIGHT</b>	<b>6.16</b>	<b>126</b>	<b>124</b>	<b>124</b>	<b>124</b>	<b>124</b>	<b>124</b>	<b>124</b>	<b>125</b>	<b>125</b>	<b>125</b>	<b>125</b>	<b>125</b>	<b>125</b>
<b>III आवास वर्ग / HOUSING</b>	<b>11.43</b>	<b>207</b>	<b>207</b>	<b>207</b>	<b>207</b>	<b>207</b>	<b>207</b>	<b>229</b>	<b>229</b>	<b>229</b>	<b>229</b>	<b>229</b>	<b>229</b>	<b>218</b>
<b>IV वस्त्र, बिस्तर तथा जूते CLOTHING, BEDDING &amp; FOOTWEAR</b>	<b>4.77</b>	<b>106</b>	<b>106</b>	<b>106</b>	<b>106</b>	<b>106</b>	<b>106</b>	<b>106</b>	<b>106</b>	<b>106</b>	<b>106</b>	<b>107</b>	<b>107</b>	<b>106</b>
<b>विविध उप-वर्ग / Miscellaneous Sub-groups</b>														
(क) चिकित्सा देखरेख / Medical Care	15.80	123	130	130	130	130	130	130	130	130	130	130	131	130
(ख) शिक्षा, आमोद एवं प्रमोद / Edu. Rec. & Amusement	26.21	111	111	111	111	111	111	113	113	113	113	113	113	112
(ग) परिवहन एवं संचार / Transport & Communication	24.31	144	138	138	138	138	138	145	145	145	145	145	145	142
(घ) व्यक्तिगत देखरेख एवं सज्जा/Personal Care & Effects	16.97	146	144	144	144	147	147	150	153	154	154	154	154	149
(ङ) अन्य विविध मर्दे / Others	16.71	136	135	135	135	134	134	134	134	134	134	134	134	134
<b>V विविध वर्ग / MISCELLANEOUS GROUP</b>	<b>23.31</b>	<b>131</b>	<b>130</b>	<b>130</b>	<b>130</b>	<b>131</b>	<b>131</b>	<b>133</b>	<b>134</b>	<b>134</b>	<b>134</b>	<b>134</b>	<b>134</b>	<b>132</b>
<b>सामान्य सूचकांक / GENERAL INDEX</b>	<b>100.00</b>	<b>151</b>	<b>151</b>	<b>151</b>	<b>154</b>	<b>156</b>	<b>158</b>	<b>164</b>	<b>168</b>	<b>170</b>	<b>172</b>	<b>173</b>	<b>171</b>	<b>162</b>

तालिका Table 8.15

औद्योगिक श्रमिकों के लिए वर्ष 2009 का केन्द्र-वार मासिक तथा वार्षिक औसत वर्ग/उप-वर्ग उपभोक्ता मूल्य सूचकांक

CENTRE-WISE MONTHLY AND ANNUAL AVERAGE CONSUMER PRICE INDEX NUMBERS BY GROUPS/SUB-GROUPS FOR THE YEAR 2009

केन्द्र / Centre : दिल्ली (दिल्ली) / DELHI (DELHI)

आधार Base : 2001 = 100

वर्ग/उप-वर्ग / Groups/Sub-groups	भार Wts.	जन. Jan.	फर. Feb.	मार्च Mar.	अप्रैल Apr.	मई May.	जून Jun.	जुला. Jul.	अग. Aug.	सित. Sep.	अक्तू. Oct.	नव. Nov.	दिस. Dec.	औसत Avg.
<b>खाद्य उप-वर्ग / Food Sub-Groups</b>														
(क) अनाज एवं उत्पाद / Cereals & Products	19.01	133	129	133	136	129	128	126	129	131	119	126	137	130
(ख) दालें एवं उत्पाद / Pulses & Products	6.83	168	170	171	174	182	185	201	210	216	219	237	247	198
(ग) तेल एवं वसा / Oils & Fats	6.44	184	180	174	166	172	173	164	165	165	166	166	168	170
(घ) मांस, मछली तथा अण्डे / Meat, Fish & Eggs	4.22	186	182	183	185	187	189	187	187	189	198	225	222	193
(ङ) दूध एवं दूध उत्पाद / Milk & Products	26.08	145	146	147	147	148	149	150	151	152	152	157	158	150
(च) मसाले एवं मसाले / Condiments & Spices	5.46	178	171	169	158	151	153	158	163	170	194	198	193	171
(छ) सब्जियां एवं फल / Vegetables & Fruits	14.54	120	120	132	146	154	164	202	206	204	200	195	170	168
(ज) अन्य खाद्य / Other Food	17.42	146	147	147	150	153	154	157	160	163	166	173	176	158
<b>I-क खाद्य वर्ग / FOOD GROUP</b>	<b>43.75</b>	<b>147</b>	<b>146</b>	<b>148</b>	<b>151</b>	<b>152</b>	<b>154</b>	<b>161</b>	<b>163</b>	<b>165</b>	<b>165</b>	<b>171</b>	<b>170</b>	<b>158</b>
<b>I-ख पान, सुपारी, तम्बाकू एवं मादक द्रव्य PAN, SUPARI, TOBACCO &amp; INTOXICANTS</b>	<b>2.12</b>	<b>126</b>	<b>126</b>	<b>126</b>	<b>126</b>	<b>126</b>	<b>132</b>	<b>134</b>	<b>134</b>	<b>133</b>	<b>134</b>	<b>135</b>	<b>136</b>	<b>131</b>
<b>II ईंधन एवं प्रकाश वर्ग / FUEL &amp; LIGHT</b>	<b>5.39</b>	<b>154</b>	<b>149</b>	<b>150</b>	<b>150</b>	<b>150</b>	<b>151</b>	<b>153</b>	<b>153</b>	<b>153</b>	<b>153</b>	<b>153</b>	<b>153</b>	<b>152</b>
<b>III आवास वर्ग / HOUSING</b>	<b>20.72</b>	<b>126</b>	<b>126</b>	<b>126</b>	<b>126</b>	<b>126</b>	<b>126</b>	<b>137</b>	<b>137</b>	<b>137</b>	<b>137</b>	<b>137</b>	<b>137</b>	<b>132</b>
<b>IV वस्त्र, बिस्तर तथा जूते CLOTHING, BEDDING &amp; FOOTWEAR</b>	<b>5.68</b>	<b>118</b>	<b>119</b>	<b>119</b>	<b>119</b>	<b>119</b>	<b>119</b>	<b>120</b>	<b>120</b>	<b>121</b>	<b>121</b>	<b>123</b>	<b>122</b>	<b>120</b>
<b>विविध उप-वर्ग / Miscellaneous Sub-groups</b>														
(क) चिकित्सा देखरेख / Medical Care	14.80	164	164	164	165	159	159	161	161	161	161	162	166	162
(ख) शिक्षा, आमोद एवं प्रमोद / Edu. Rec. & Amusement	28.19	169	169	170	170	170	171	173	173	173	173	173	173	171
(ग) परिवहन एवं संचार / Transport & Communication	22.92	127	125	125	125	121	121	123	123	123	124	143	155	128
(घ) व्यक्तिगत देखरेख एवं सज्जा/Personal Care & Effects	19.87	131	131	131	134	135	136	128	128	128	128	128	135	131
(ङ) अन्य विविध मर्दे / Others	14.22	135	137	138	149	149	150	156	156	157	157	157	156	150
<b>V विविध वर्ग / MISCELLANEOUS GROUP</b>	<b>22.34</b>	<b>146</b>	<b>146</b>	<b>146</b>	<b>149</b>	<b>147</b>	<b>148</b>	<b>148</b>	<b>148</b>	<b>148</b>	<b>149</b>	<b>153</b>	<b>158</b>	<b>149</b>
<b>सामान्य सूचकांक / GENERAL INDEX</b>	<b>100.00</b>	<b>141</b>	<b>140</b>	<b>141</b>	<b>143</b>	<b>143</b>	<b>144</b>	<b>150</b>	<b>151</b>	<b>152</b>	<b>152</b>	<b>155</b>	<b>156</b>	<b>147</b>

तालिका Table 8.16

औद्योगिक श्रमिकों के लिए वर्ष 2009 का केन्द्र-वार मासिक तथा वार्षिक औसत वर्ग/उप-वर्ग उपभोक्ता मूल्य सूचकांक

CENTRE-WISE MONTHLY AND ANNUAL AVERAGE CONSUMER PRICE INDEX NUMBERS BY GROUPS/SUB-GROUPS FOR THE YEAR 2009

केन्द्र / Centre : गोआ (गोआ) / GOA (GOA)

आधार Base : 2001 = 100

वर्ग/उप-वर्ग / Groups/Sub-groups	भार Wts.	जन. Jan.	फर. Feb.	मार्च Mar.	अप्रैल Apr.	मई May.	जून Jun.	जुला. Jul.	अग. Aug.	सित. Sep.	अक्तू. Oct.	नव. Nov.	दिस. Dec.	औसत Avg.
<b>खाद्य उप-वर्ग / Food Sub-Groups</b>														
(क) अनाज एवं उत्पाद / Cereals & Products	23.29	141	143	145	165	170	167	165	164	166	169	175	181	163
(ख) दालें एवं उत्पाद / Pulses & Products	3.50	177	181	180	192	198	199	226	257	258	255	271	280	223
(ग) तेल एवं वसा / Oils & Fats	4.05	170	169	167	169	172	166	161	162	166	160	162	166	166
(घ) मांस, मछली तथा अण्डे / Meat, Fish & Eggs	18.64	299	309	312	318	320	325	328	319	311	296	302	313	313
(ङ) दूध एवं दूध उत्पाद / Milk & Products	9.70	155	155	155	155	155	154	155	156	160	163	166	168	158
(च) मसाले एवं मसाले / Condiments & Spices	5.10	177	166	167	159	161	168	169	172	180	202	222	242	182
(छ) सब्जियां एवं फल / Vegetables & Fruits	15.21	145	143	141	143	157	168	164	166	163	182	195	207	165
(ज) अन्य खाद्य / Other Food	20.51	143	143	144	146	151	154	157	161	164	162	172	172	156
<b>I-क खाद्य वर्ग / FOOD GROUP</b>	<b>44.01</b>	<b>177</b>	<b>179</b>	<b>179</b>	<b>186</b>	<b>191</b>	<b>194</b>	<b>195</b>	<b>195</b>	<b>196</b>	<b>197</b>	<b>205</b>	<b>212</b>	<b>192</b>
<b>I-ख पान, सुपारी, तम्बाकू एवं मादक द्रव्य PAN, SUPARI, TOBACCO &amp; INTOXICANTS</b>	<b>2.09</b>	<b>120</b>	<b>121</b>	<b>121</b>	<b>121</b>	<b>123</b>	<b>123</b>	<b>125</b>	<b>125</b>	<b>125</b>	<b>126</b>	<b>128</b>	<b>129</b>	<b>124</b>
<b>II ईंधन एवं प्रकाश वर्ग / FUEL &amp; LIGHT</b>	<b>4.38</b>	<b>129</b>	<b>128</b>	<b>129</b>	<b>129</b>	<b>129</b>	<b>130</b>	<b>131</b>	<b>131</b>	<b>131</b>	<b>132</b>	<b>130</b>	<b>131</b>	<b>130</b>
<b>III आवास वर्ग / HOUSING</b>	<b>15.70</b>	<b>136</b>	<b>136</b>	<b>136</b>	<b>136</b>	<b>136</b>	<b>136</b>	<b>166</b>	<b>166</b>	<b>166</b>	<b>166</b>	<b>166</b>	<b>166</b>	<b>151</b>
<b>IV वस्त्र, बिस्तर तथा जूते CLOTHING, BEDDING &amp; FOOTWEAR</b>	<b>7.47</b>	<b>124</b>	<b>124</b>	<b>124</b>	<b>129</b>	<b>129</b>	<b>129</b>	<b>129</b>	<b>129</b>	<b>129</b>	<b>129</b>	<b>129</b>	<b>130</b>	<b>128</b>
<b>विविध उप-वर्ग / Miscellaneous Sub-groups</b>														
(क) चिकित्सा देखरेख / Medical Care	19.97	131	131	131	131	131	131	142	142	142	142	132	131	135
(ख) शिक्षा, आमोद एवं प्रमोद / Edu. Rec. & Amusement	15.97	109	109	109	110	110	109	112	146	146	146	145	146	125
(ग) परिवहन एवं संचार / Transport & Communication	37.08	149	147	147	145	145	158	163	163	163	163	164	178	157
(घ) व्यक्तिगत देखरेख एवं सज्जा/Personal Care & Effects	10.62	135	136	136	136	136	138	139	139	140	139	138	139	138
(ङ) अन्य विविध मर्दे / Others	16.36	141	145	145	150	149	150	152	152	154	153	148	149	149
<b>V विविध वर्ग / MISCELLANEOUS GROUP</b>	<b>26.35</b>	<b>136</b>	<b>136</b>	<b>136</b>	<b>136</b>	<b>136</b>	<b>141</b>	<b>146</b>	<b>152</b>	<b>152</b>	<b>152</b>	<b>149</b>	<b>154</b>	<b>144</b>
<b>सामान्य सूचकांक / GENERAL INDEX</b>	<b>100.00</b>	<b>153</b>	<b>153</b>	<b>154</b>	<b>157</b>	<b>159</b>	<b>162</b>	<b>168</b>	<b>170</b>	<b>170</b>	<b>171</b>	<b>174</b>	<b>178</b>	<b>164</b>

तालिका Table 8.17

औद्योगिक श्रमिकों के लिए वर्ष 2009 का केन्द्र-वार मासिक तथा वार्षिक औसत वर्ग/उप-वर्ग उपभोक्ता मूल्य सूचकांक

CENTRE-WISE MONTHLY AND ANNUAL AVERAGE CONSUMER PRICE INDEX NUMBERS BY GROUPS/SUB-GROUPS FOR THE YEAR 2009

केन्द्र / Centre : अहमदाबाद (गुजरात) / AHMEDABAD (GUJARAT)

आधार Base : 2001 = 100

वर्ग/उप-वर्ग / Groups/Sub-groups	भार Wts.	जन. Jan.	फर. Feb.	मार्च Mar.	अप्रैल Apr.	मई May.	जून Jun.	जुला. Jul.	अग. Aug.	सित. Sep.	अक्तू. Oct.	नव. Nov.	दिस. Dec.	औसत Avg.
<b>खाद्य उप-वर्ग / Food Sub-Groups</b>														
(क) अनाज एवं उत्पाद / Cereals & Products	21.81	157	158	159	161	162	163	167	170	170	173	179	185	167
(ख) दालें एवं उत्पाद / Pulses & Products	7.69	165	177	182	189	193	202	240	261	250	257	284	296	225
(ग) तेल एवं वसा / Oils & Fats	11.28	165	154	149	158	158	156	161	178	164	164	165	170	162
(घ) मांस, मछली तथा अण्डे / Meat, Fish & Eggs	2.58	209	209	206	208	208	211	212	216	215	215	216	217	212
(ङ) दूध एवं दूध उत्पाद / Milk & Products	19.40	157	156	157	157	158	158	159	166	168	168	170	174	162
(च) मसाले एवं मसाले / Condiments & Spices	5.34	173	169	168	156	150	155	162	183	180	195	208	208	176
(छ) सब्जियां एवं फल / Vegetables & Fruits	14.91	132	120	134	149	151	167	193	193	174	188	206	177	165
(ज) अन्य खाद्य / Other Food	16.99	143	146	148	151	151	151	155	172	170	170	180	182	160
<b>I-क खाद्य वर्ग / FOOD GROUP</b>	<b>47.08</b>	<b>155</b>	<b>153</b>	<b>155</b>	<b>160</b>	<b>160</b>	<b>163</b>	<b>173</b>	<b>183</b>	<b>177</b>	<b>181</b>	<b>191</b>	<b>190</b>	<b>170</b>
<b>I-ख पान, सुपारी, तम्बाकू एवं मादक द्रव्य PAN, SUPARI, TOBACCO &amp; INTOXICANTS</b>	<b>1.64</b>	<b>172</b>	<b>172</b>	<b>174</b>	<b>172</b>	<b>174</b>	<b>175</b>	<b>175</b>	<b>198</b>	<b>198</b>	<b>199</b>	<b>199</b>	<b>199</b>	<b>184</b>
<b>II ईंधन एवं प्रकाश वर्ग / FUEL &amp; LIGHT</b>	<b>6.88</b>	<b>119</b>	<b>116</b>	<b>117</b>	<b>118</b>	<b>119</b>	<b>118</b>	<b>119</b>	<b>120</b>	<b>122</b>	<b>121</b>	<b>121</b>	<b>120</b>	<b>119</b>
<b>III आवास वर्ग / HOUSING</b>	<b>17.59</b>	<b>126</b>	<b>126</b>	<b>126</b>	<b>126</b>	<b>126</b>	<b>126</b>	<b>136</b>	<b>136</b>	<b>136</b>	<b>136</b>	<b>136</b>	<b>136</b>	<b>131</b>
<b>IV वस्त्र, बिस्तर तथा जूते CLOTHING, BEDDING &amp; FOOTWEAR</b>	<b>8.17</b>	<b>116</b>	<b>116</b>	<b>116</b>	<b>116</b>	<b>116</b>	<b>116</b>	<b>116</b>	<b>116</b>	<b>118</b>	<b>119</b>	<b>119</b>	<b>120</b>	<b>117</b>
<b>विविध उप-वर्ग / Miscellaneous Sub-groups</b>														
(क) चिकित्सा देखरेख / Medical Care	14.33	147	147	147	147	148	148	148	149	149	149	149	151	148
(ख) शिक्षा, आमोद एवं प्रमोद / Edu. Rec. & Amusement	19.74	135	135	135	135	135	135	135	136	137	137	137	137	136
(ग) परिवहन एवं संचार / Transport & Communication	20.36	136	133	133	133	133	133	135	136	136	136	136	137	135
(घ) व्यक्तिगत देखरेख एवं सज्जा/Personal Care & Effects	28.45	141	141	141	141	141	141	142	144	144	144	144	144	142
(ङ) अन्य विविध मर्दे / Others	17.12	173	173	173	173	173	173	174	174	174	175	175	175	174
<b>V विविध वर्ग / MISCELLANEOUS GROUP</b>	<b>18.64</b>	<b>145</b>	<b>145</b>	<b>145</b>	<b>145</b>	<b>145</b>	<b>145</b>	<b>146</b>	<b>147</b>	<b>147</b>	<b>147</b>	<b>147</b>	<b>148</b>	<b>146</b>
<b>सामान्य सूचकांक / GENERAL INDEX</b>	<b>100.00</b>	<b>142</b>	<b>141</b>	<b>143</b>	<b>145</b>	<b>145</b>	<b>147</b>	<b>153</b>	<b>158</b>	<b>156</b>	<b>158</b>	<b>162</b>	<b>162</b>	<b>151</b>

तालिका Table 8.18

औद्योगिक श्रमिकों के लिए वर्ष 2009 का केन्द्र-वार मासिक तथा वार्षिक औसत वर्ग/उप-वर्ग उपभोक्ता मूल्य सूचकांक

CENTRE-WISE MONTHLY AND ANNUAL AVERAGE CONSUMER PRICE INDEX NUMBERS BY GROUPS/SUB-GROUPS FOR THE YEAR 2009

केन्द्र / Centre : भावनगर (गुजरात) / BHAVNAGAR (GUJARAT)

आधार Base : 2001 = 100

वर्ग/उप-वर्ग / Groups/Sub-groups	भार Wts.	जन. Jan.	फर. Feb.	मार्च Mar.	अप्रैल Apr.	मई May.	जून Jun.	जुला. Jul.	अग. Aug.	सित. Sep.	अक्तू. Oct.	नव. Nov.	दिस. Dec.	औसत Avg.
<b>खाद्य उप-वर्ग / Food Sub-Groups</b>														
(क) अनाज एवं उत्पाद / Cereals & Products	18.84	148	154	158	159	156	156	157	155	161	164	184	188	162
(ख) दालें एवं उत्पाद / Pulses & Products	4.90	155	164	165	166	178	179	203	215	216	228	255	257	198
(ग) तेल एवं वसा / Oils & Fats	11.61	154	143	142	146	152	153	161	162	167	167	178	179	159
(घ) मांस, मछली तथा अण्डे / Meat, Fish & Eggs	3.49	169	169	169	169	169	168	168	169	169	169	183	184	171
(ङ) दूध एवं दूध उत्पाद / Milk & Products	23.11	128	129	129	129	131	131	135	136	136	136	138	140	133
(च) मसाले एवं मसाले / Condiments & Spices	5.06	142	153	155	156	166	163	162	160	162	164	178	178	162
(छ) सब्जियां एवं फल / Vegetables & Fruits	17.32	104	97	93	103	108	109	127	138	132	131	135	130	117
(ज) अन्य खाद्य / Other Food	15.67	127	133	137	139	143	143	148	156	164	167	173	174	150
<b>I-क खाद्य वर्ग / FOOD GROUP</b>	<b>49.72</b>	<b>134</b>	<b>135</b>	<b>135</b>	<b>138</b>	<b>141</b>	<b>141</b>	<b>149</b>	<b>152</b>	<b>154</b>	<b>156</b>	<b>166</b>	<b>166</b>	<b>147</b>
<b>I-ख पान, सुपारी, तम्बाकू एवं मादक द्रव्य</b>	<b>2.56</b>	<b>129</b>	<b>130</b>	<b>130</b>	<b>130</b>	<b>130</b>	<b>130</b>	<b>130</b>	<b>130</b>	<b>134</b>	<b>134</b>	<b>134</b>	<b>134</b>	<b>131</b>
<b>PAN, SUPARI, TOBACCO &amp; INTOXICANTS</b>														
<b>II ईंधन एवं प्रकाश वर्ग / FUEL &amp; LIGHT</b>	<b>6.27</b>	<b>126</b>	<b>121</b>	<b>121</b>	<b>121</b>	<b>120</b>	<b>120</b>	<b>119</b>	<b>120</b>	<b>120</b>	<b>120</b>	<b>119</b>	<b>119</b>	<b>121</b>
<b>III आवास वर्ग / HOUSING</b>	<b>20.90</b>	<b>139</b>	<b>139</b>	<b>139</b>	<b>139</b>	<b>139</b>	<b>139</b>	<b>168</b>	<b>168</b>	<b>168</b>	<b>168</b>	<b>168</b>	<b>168</b>	<b>154</b>
<b>IV वस्त्र, बिस्तर तथा जूते</b>	<b>4.94</b>	<b>122</b>	<b>122</b>	<b>122</b>	<b>122</b>	<b>122</b>	<b>122</b>	<b>122</b>	<b>122</b>	<b>122</b>	<b>125</b>	<b>133</b>	<b>133</b>	<b>124</b>
<b>CLOTHING, BEDDING &amp; FOOTWEAR</b>														
<b>विविध उप-वर्ग / Miscellaneous Sub-groups</b>														
(क) चिकित्सा देखरेख / Medical Care	11.27	142	142	142	142	142	142	143	143	143	143	145	146	143
(ख) शिक्षा, आमोद एवं प्रमोद / Edu. Rec. & Amusement	25.60	196	196	196	196	199	199	202	202	202	202	202	202	200
(ग) परिवहन एवं संचार / Transport & Communication	22.02	139	131	131	131	131	131	138	138	138	138	138	138	135
(घ) व्यक्तिगत देखरेख एवं सज्जा/Personal Care & Effects	26.27	129	133	133	133	134	134	135	135	135	135	135	135	134
(ङ) अन्य विविध मर्दे / Others	14.84	155	162	162	162	171	171	171	171	171	171	167	167	167
<b>V विविध वर्ग / MISCELLANEOUS GROUP</b>	<b>15.61</b>	<b>154</b>	<b>154</b>	<b>154</b>	<b>154</b>	<b>156</b>	<b>156</b>	<b>159</b>	<b>159</b>	<b>159</b>	<b>159</b>	<b>159</b>	<b>159</b>	<b>157</b>
<b>सामान्य सूचकांक / GENERAL INDEX</b>	<b>100.00</b>	<b>137</b>	<b>137</b>	<b>137</b>	<b>139</b>	<b>141</b>	<b>141</b>	<b>151</b>	<b>153</b>	<b>154</b>	<b>155</b>	<b>160</b>	<b>160</b>	<b>147</b>

तालिका Table 8.19

औद्योगिक श्रमिकों के लिए वर्ष 2009 का केन्द्र-वार मासिक तथा वार्षिक औसत वर्ग/उप-वर्ग उपभोक्ता मूल्य सूचकांक

CENTRE-WISE MONTHLY AND ANNUAL AVERAGE CONSUMER PRICE INDEX NUMBERS BY GROUPS/SUB-GROUPS FOR THE YEAR 2009

केन्द्र / Centre : राजकोट (गुजरात) / RAJKOT (GUJARAT)

आधार Base : 2001 = 100

वर्ग/उप-वर्ग / Groups/Sub-groups	भार Wts.	जन. Jan.	फर. Feb.	मार्च Mar.	अप्रैल Apr.	मई May.	जून Jun.	जुला. Jul.	अग. Aug.	सित. Sep.	अक्तू. Oct.	नव. Nov.	दिस. Dec.	औसत Avg.
<b>खाद्य उप-वर्ग / Food Sub-Groups</b>														
(क) अनाज एवं उत्पाद / Cereals & Products	20.24	149	151	151	152	154	154	157	157	157	157	182	182	159
(ख) दालें एवं उत्पाद / Pulses & Products	5.60	164	182	182	182	193	193	228	234	232	235	279	276	215
(ग) तेल एवं वसा / Oils & Fats	12.02	165	132	132	132	152	153	156	163	163	163	186	186	157
(घ) मांस, मछली तथा अण्डे / Meat, Fish & Eggs	2.12	195	195	195	195	195	195	195	195	195	195	196	197	195
(ङ) दूध एवं दूध उत्पाद / Milk & Products	24.63	117	124	124	124	124	126	126	128	128	128	156	156	130
(च) मसाले एवं मसाले / Condiments & Spices	6.01	138	146	144	143	151	151	151	152	152	158	178	181	154
(छ) सब्जियां एवं फल / Vegetables & Fruits	13.18	126	128	132	137	139	145	148	149	144	146	148	150	141
(ज) अन्य खाद्य / Other Food	16.20	140	148	148	149	153	153	159	167	169	171	180	183	160
<b>I-क खाद्य वर्ग / FOOD GROUP</b>	<b>43.74</b>	<b>140</b>	<b>141</b>	<b>141</b>	<b>142</b>	<b>147</b>	<b>148</b>	<b>153</b>	<b>156</b>	<b>156</b>	<b>157</b>	<b>177</b>	<b>178</b>	<b>153</b>
<b>I-ख पान, सुपारी, तम्बाकू एवं मादक द्रव्य PAN, SUPARI, TOBACCO &amp; INTOXICANTS</b>	<b>3.08</b>	<b>118</b>	<b>118</b>	<b>118</b>	<b>118</b>	<b>121</b>	<b>121</b>	<b>121</b>	<b>121</b>	<b>121</b>	<b>121</b>	<b>128</b>	<b>132</b>	<b>122</b>
<b>II ईंधन एवं प्रकाश वर्ग / FUEL &amp; LIGHT</b>	<b>6.49</b>	<b>123</b>	<b>120</b>	<b>120</b>	<b>120</b>	<b>120</b>	<b>120</b>	<b>120</b>	<b>121</b>	<b>121</b>	<b>121</b>	<b>121</b>	<b>121</b>	<b>121</b>
<b>III आवास वर्ग / HOUSING</b>	<b>23.15</b>	<b>131</b>	<b>131</b>	<b>131</b>	<b>131</b>	<b>131</b>	<b>131</b>	<b>163</b>	<b>163</b>	<b>163</b>	<b>163</b>	<b>163</b>	<b>163</b>	<b>147</b>
<b>IV वस्त्र, बिस्तर तथा जूते CLOTHING, BEDDING &amp; FOOTWEAR</b>	<b>3.46</b>	<b>140</b>	<b>140</b>	<b>140</b>	<b>140</b>	<b>140</b>	<b>140</b>	<b>140</b>	<b>140</b>	<b>140</b>	<b>140</b>	<b>141</b>	<b>141</b>	<b>140</b>
<b>विविध उप-वर्ग / Miscellaneous Sub-groups</b>														
(क) चिकित्सा देखरेख / Medical Care	26.45	121	121	121	121	122	122	122	122	122	122	124	124	122
(ख) शिक्षा, आमोद एवं प्रमोद / Edu. Rec. & Amusement	18.88	163	163	163	163	164	164	165	165	165	165	165	165	164
(ग) परिवहन एवं संचार / Transport & Communication	22.49	143	134	134	134	139	139	146	147	147	147	149	149	142
(घ) व्यक्तिगत देखरेख एवं सज्जा/Personal Care & Effects	18.15	140	143	143	143	144	145	154	154	154	154	154	154	149
(ङ) अन्य विविध मर्दे / Others	14.03	149	157	157	157	159	159	159	159	159	159	174	174	160
<b>V विविध वर्ग / MISCELLANEOUS GROUP</b>	<b>20.08</b>	<b>141</b>	<b>141</b>	<b>141</b>	<b>141</b>	<b>143</b>	<b>143</b>	<b>146</b>	<b>147</b>	<b>147</b>	<b>147</b>	<b>150</b>	<b>150</b>	<b>145</b>
<b>सामान्य सूचकांक / GENERAL INDEX</b>	<b>100.00</b>	<b>136</b>	<b>137</b>	<b>137</b>	<b>137</b>	<b>140</b>	<b>140</b>	<b>150</b>	<b>152</b>	<b>152</b>	<b>152</b>	<b>162</b>	<b>162</b>	<b>146</b>

तालिका Table 8.20

औद्योगिक श्रमिकों के लिए वर्ष 2009 का केन्द्र-वार मासिक तथा वार्षिक औसत वर्ग/उप-वर्ग उपभोक्ता मूल्य सूचकांक

CENTRE-WISE MONTHLY AND ANNUAL AVERAGE CONSUMER PRICE INDEX NUMBERS BY GROUPS/SUB-GROUPS FOR THE YEAR 2009

केन्द्र / Centre : सूरत (गुजरात) / SURAT (GUJARAT)

आधार Base : 2001 = 100

वर्ग/उप-वर्ग / Groups/Sub-groups	भार Wts.	जन. Jan.	फर. Feb.	मार्च Mar.	अप्रैल Apr.	मई May.	जून Jun.	जुला. Jul.	अग. Aug.	सित. Sep.	अक्तू. Oct.	नव. Nov.	दिस. Dec.	औसत Avg.
<b>खाद्य उप-वर्ग / Food Sub-Groups</b>														
(क) अनाज एवं उत्पाद / Cereals & Products	22.95	157	157	158	162	165	164	170	172	176	196	199	198	173
(ख) दालें एवं उत्पाद / Pulses & Products	7.72	173	178	182	196	199	201	251	256	256	273	290	288	229
(ग) तेल एवं वसा / Oils & Fats	11.24	164	171	161	166	165	164	169	173	173	173	176	177	169
(घ) मांस, मछली तथा अण्डे / Meat, Fish & Eggs	3.05	187	186	183	183	184	186	193	195	194	197	202	201	191
(ङ) दूध एवं दूध उत्पाद / Milk & Products	18.10	139	139	139	139	139	144	150	150	150	157	158	158	147
(च) मसाले एवं मसाले / Condiments & Spices	6.58	163	157	157	141	142	145	166	167	168	193	199	199	166
(छ) सब्जियां एवं फल / Vegetables & Fruits	16.18	131	125	135	148	146	163	197	196	181	202	195	191	168
(ज) अन्य खाद्य / Other Food	14.18	132	133	133	139	140	140	147	153	156	159	165	167	147
<b>I-क खाद्य वर्ग / FOOD GROUP</b>	<b>46.81</b>	<b>149</b>	<b>149</b>	<b>150</b>	<b>155</b>	<b>156</b>	<b>159</b>	<b>174</b>	<b>176</b>	<b>175</b>	<b>188</b>	<b>190</b>	<b>190</b>	<b>168</b>
<b>I-ख पान, सुपारी, तम्बाकू एवं मादक द्रव्य PAN, SUPARI, TOBACCO &amp; INTOXICANTS</b>	<b>0.54</b>	<b>135</b>	<b>135</b>	<b>141</b>	<b>141</b>	<b>141</b>	<b>144</b>	<b>155</b>	<b>155</b>	<b>155</b>	<b>157</b>	<b>157</b>	<b>157</b>	<b>148</b>
<b>II ईंधन एवं प्रकाश वर्ग / FUEL &amp; LIGHT</b>	<b>9.03</b>	<b>110</b>	<b>108</b>	<b>109</b>	<b>109</b>	<b>110</b>	<b>109</b>	<b>110</b>	<b>109</b>	<b>111</b>	<b>108</b>	<b>108</b>	<b>107</b>	<b>109</b>
<b>III आवास वर्ग / HOUSING</b>	<b>19.93</b>	<b>121</b>	<b>121</b>	<b>121</b>	<b>121</b>	<b>121</b>	<b>121</b>	<b>124</b>	<b>124</b>	<b>124</b>	<b>124</b>	<b>124</b>	<b>124</b>	<b>123</b>
<b>IV वस्त्र, बिस्तर तथा जूते CLOTHING, BEDDING &amp; FOOTWEAR</b>	<b>5.42</b>	<b>115</b>	<b>115</b>	<b>115</b>	<b>115</b>	<b>115</b>	<b>115</b>	<b>122</b>	<b>123</b>	<b>123</b>	<b>128</b>	<b>128</b>	<b>128</b>	<b>120</b>
<b>विविध उप-वर्ग / Miscellaneous Sub-groups</b>														
(क) चिकित्सा देखरेख / Medical Care	20.21	137	137	137	144	144	144	148	148	148	151	151	152	145
(ख) शिक्षा, आमोद एवं प्रमोद / Edu. Rec. & Amusement	27.19	152	152	152	151	151	151	153	160	160	160	160	160	155
(ग) परिवहन एवं संचार / Transport & Communication	20.11	141	135	136	136	136	136	139	139	139	139	140	140	138
(घ) व्यक्तिगत देखरेख एवं सज्जा/Personal Care & Effects	21.19	137	137	137	138	138	138	141	141	141	143	143	143	140
(ङ) अन्य विविध मर्दे / Others	11.30	124	124	124	127	127	128	131	131	131	131	131	135	129
<b>V विविध वर्ग / MISCELLANEOUS GROUP</b>	<b>18.27</b>	<b>141</b>	<b>139</b>	<b>140</b>	<b>141</b>	<b>141</b>	<b>141</b>	<b>144</b>	<b>146</b>	<b>146</b>	<b>147</b>	<b>147</b>	<b>148</b>	<b>143</b>
<b>सामान्य सूचकांक / GENERAL INDEX</b>	<b>100.00</b>	<b>137</b>	<b>136</b>	<b>137</b>	<b>139</b>	<b>140</b>	<b>141</b>	<b>150</b>	<b>151</b>	<b>151</b>	<b>157</b>	<b>158</b>	<b>158</b>	<b>146</b>

तालिका Table 8.21

औद्योगिक श्रमिकों के लिए वर्ष 2009 का केन्द्र-वार मासिक तथा वार्षिक औसत वर्ग/उप-वर्ग उपभोक्ता मूल्य सूचकांक

CENTRE-WISE MONTHLY AND ANNUAL AVERAGE CONSUMER PRICE INDEX NUMBERS BY GROUPS/SUB-GROUPS FOR THE YEAR 2009

केन्द्र / Centre : बड़ोदरा (गुजरात) / VADODARA (GUJARAT)

आधार Base : 2001 = 100

वर्ग/उप-वर्ग / Groups/Sub-groups	भार Wts.	जन. Jan.	फर. Feb.	मार्च Mar.	अप्रैल Apr.	मई May.	जून Jun.	जुला. Jul.	अग. Aug.	सित. Sep.	अक्तू. Oct.	नव. Nov.	दिस. Dec.	औसत Avg.
<b>खाद्य उप-वर्ग / Food Sub-Groups</b>														
(क) अनाज एवं उत्पाद / Cereals & Products	22.24	151	151	152	155	154	152	153	154	154	170	161	159	156
(ख) दालें एवं उत्पाद / Pulses & Products	6.96	178	182	183	191	191	201	275	274	271	291	294	294	235
(ग) तेल एवं वसा / Oils & Fats	9.81	157	148	144	158	161	156	159	159	165	164	166	172	159
(घ) मांस, मछली तथा अण्डे / Meat, Fish & Eggs	1.84	170	169	168	168	170	170	172	179	179	179	180	181	174
(ङ) दूध एवं दूध उत्पाद / Milk & Products	19.69	147	147	147	147	147	147	154	154	156	160	160	160	152
(च) मसाले एवं मसाले / Condiments & Spices	5.63	146	140	140	140	141	152	159	157	156	172	182	176	155
(छ) सब्जियां एवं फल / Vegetables & Fruits	14.97	111	109	115	126	134	151	177	181	163	169	146	148	144
(ज) अन्य खाद्य / Other Food	18.86	124	126	126	134	133	133	146	148	158	168	170	170	145
<b>I-क खाद्य वर्ग / FOOD GROUP</b>	<b>44.52</b>	<b>141</b>	<b>141</b>	<b>142</b>	<b>147</b>	<b>149</b>	<b>151</b>	<b>165</b>	<b>167</b>	<b>166</b>	<b>176</b>	<b>171</b>	<b>172</b>	<b>157</b>
<b>I-ख पान, सुपारी, तम्बाकू एवं मादक द्रव्य PAN, SUPARI, TOBACCO &amp; INTOXICANTS</b>	<b>0.97</b>	<b>174</b>	<b>173</b>	<b>173</b>	<b>173</b>	<b>173</b>	<b>173</b>	<b>173</b>	<b>172</b>	<b>172</b>	<b>182</b>	<b>182</b>	<b>182</b>	<b>175</b>
<b>II ईंधन एवं प्रकाश वर्ग / FUEL &amp; LIGHT</b>	<b>6.56</b>	<b>125</b>	<b>123</b>	<b>123</b>	<b>124</b>	<b>124</b>	<b>124</b>	<b>124</b>	<b>124</b>	<b>125</b>	<b>125</b>	<b>125</b>	<b>126</b>	<b>124</b>
<b>III आवास वर्ग / HOUSING</b>	<b>17.32</b>	<b>135</b>	<b>135</b>	<b>135</b>	<b>135</b>	<b>135</b>	<b>135</b>	<b>151</b>	<b>151</b>	<b>151</b>	<b>151</b>	<b>151</b>	<b>151</b>	<b>143</b>
<b>IV वस्त्र, बिस्तर तथा जूते CLOTHING, BEDDING &amp; FOOTWEAR</b>	<b>6.14</b>	<b>114</b>	<b>114</b>	<b>114</b>	<b>114</b>	<b>114</b>	<b>114</b>	<b>115</b>	<b>118</b>	<b>118</b>	<b>118</b>	<b>118</b>	<b>118</b>	<b>116</b>
<b>विविध उप-वर्ग / Miscellaneous Sub-groups</b>														
(क) चिकित्सा देखरेख / Medical Care	11.44	132	132	132	132	132	132	138	136	136	140	140	141	135
(ख) शिक्षा, आमोद एवं प्रमोद / Edu. Rec. & Amusement	22.25	152	152	152	152	153	153	153	153	153	154	154	154	153
(ग) परिवहन एवं संचार / Transport & Communication	30.75	143	137	137	137	137	137	144	144	144	147	147	147	142
(घ) व्यक्तिगत देखरेख एवं सज्जा/Personal Care & Effects	19.39	125	125	125	125	126	126	128	124	124	125	125	126	125
(ङ) अन्य विविध मर्दे / Others	16.17	155	155	155	155	155	155	156	156	156	155	156	156	155
<b>V विविध वर्ग / MISCELLANEOUS GROUP</b>	<b>24.49</b>	<b>142</b>	<b>140</b>	<b>140</b>	<b>141</b>	<b>141</b>	<b>141</b>	<b>144</b>	<b>143</b>	<b>143</b>	<b>145</b>	<b>145</b>	<b>145</b>	<b>143</b>
<b>सामान्य सूचकांक / GENERAL INDEX</b>	<b>100.00</b>	<b>138</b>	<b>137</b>	<b>137</b>	<b>140</b>	<b>141</b>	<b>142</b>	<b>152</b>	<b>152</b>	<b>152</b>	<b>157</b>	<b>155</b>	<b>155</b>	<b>147</b>

तालिका Table 8.22

औद्योगिक श्रमिकों के लिए वर्ष 2009 का केन्द्र-वार मासिक तथा वार्षिक औसत वर्ग/उप-वर्ग उपभोक्ता मूल्य सूचकांक

CENTRE-WISE MONTHLY AND ANNUAL AVERAGE CONSUMER PRICE INDEX NUMBERS BY GROUPS/SUB-GROUPS FOR THE YEAR 2009

केन्द्र / Centre : फरीदाबाद (हरियाणा) / FARIDABAD (HARYANA)

आधार Base : 2001 = 100

वर्ग/उप-वर्ग / Groups/Sub-groups	भार Wts.	जन. Jan.	फर. Feb.	मार्च Mar.	अप्रैल Apr.	मई May.	जून Jun.	जुला. Jul.	अग. Aug.	सित. Sep.	अक्तू. Oct.	नव. Nov.	दिस. Dec.	औसत Avg.
<b>खाद्य उप-वर्ग / Food Sub-Groups</b>														
(क) अनाज एवं उत्पाद / Cereals & Products	23.74	167	174	176	177	172	175	176	180	184	189	201	203	181
(ख) दालें एवं उत्पाद / Pulses & Products	6.81	168	166	165	165	178	181	194	213	212	214	243	239	195
(ग) तेल एवं वसा / Oils & Fats	6.41	222	214	204	192	184	172	172	172	172	174	184	184	187
(घ) मांस, मछली तथा अण्डे / Meat, Fish & Eggs	2.82	159	158	157	158	157	162	166	169	170	176	188	193	168
(ङ) दूध एवं दूध उत्पाद / Milk & Products	29.61	147	147	147	153	154	161	161	161	163	163	175	175	159
(च) मसाले एवं मसाले / Condiments & Spices	5.22	177	175	171	165	169	167	177	177	179	213	215	205	183
(छ) सब्जियां एवं फल / Vegetables & Fruits	11.98	115	116	139	164	166	172	223	214	197	219	234	174	178
(ज) अन्य खाद्य / Other Food	13.41	130	133	132	137	141	141	141	151	153	154	175	175	147
<b>I-क खाद्य वर्ग / FOOD GROUP</b>	<b>44.38</b>	<b>154</b>	<b>155</b>	<b>158</b>	<b>162</b>	<b>162</b>	<b>165</b>	<b>173</b>	<b>176</b>	<b>176</b>	<b>182</b>	<b>196</b>	<b>189</b>	<b>171</b>
<b>I-ख पान, सुपारी, तम्बाकू एवं मादक द्रव्य PAN, SUPARI, TOBACCO &amp; INTOXICANTS</b>	<b>1.26</b>	<b>139</b>	<b>139</b>	<b>139</b>	<b>139</b>	<b>148</b>	<b>148</b>	<b>148</b>	<b>148</b>	<b>148</b>	<b>148</b>	<b>155</b>	<b>155</b>	<b>146</b>
<b>II ईंधन एवं प्रकाश वर्ग / FUEL &amp; LIGHT</b>	<b>8.50</b>	<b>155</b>	<b>152</b>	<b>152</b>	<b>151</b>	<b>151</b>	<b>153</b>	<b>154</b>	<b>155</b>	<b>155</b>	<b>156</b>	<b>157</b>	<b>157</b>	<b>154</b>
<b>III आवास वर्ग / HOUSING</b>	<b>18.64</b>	<b>128</b>	<b>128</b>	<b>128</b>	<b>128</b>	<b>128</b>	<b>128</b>	<b>145</b>	<b>145</b>	<b>145</b>	<b>145</b>	<b>145</b>	<b>145</b>	<b>137</b>
<b>IV वस्त्र, बिस्तर तथा जूते CLOTHING, BEDDING &amp; FOOTWEAR</b>	<b>5.65</b>	<b>121</b>	<b>120</b>	<b>120</b>	<b>120</b>	<b>120</b>	<b>121</b>	<b>121</b>	<b>121</b>	<b>121</b>	<b>121</b>	<b>126</b>	<b>126</b>	<b>122</b>
<b>विविध उप-वर्ग / Miscellaneous Sub-groups</b>														
(क) चिकित्सा देखरेख / Medical Care	12.02	191	191	191	191	191	191	191	191	191	191	197	205	193
(ख) शिक्षा, आमोद एवं प्रमोद / Edu. Rec. & Amusement	43.00	201	201	201	201	203	203	203	203	203	203	203	203	202
(ग) परिवहन एवं संचार / Transport & Communication	13.34	135	134	133	134	134	134	136	136	136	136	171	171	141
(घ) व्यक्तिगत देखरेख एवं सज्जा/Personal Care & Effects	11.53	133	133	133	133	135	135	135	135	135	136	139	139	135
(ङ) अन्य विविध मर्दे / Others	20.11	140	140	144	144	144	144	144	145	145	147	153	151	145
<b>V विविध वर्ग / MISCELLANEOUS GROUP</b>	<b>21.57</b>	<b>171</b>	<b>171</b>	<b>171</b>	<b>172</b>	<b>173</b>	<b>173</b>	<b>173</b>	<b>173</b>	<b>173</b>	<b>174</b>	<b>181</b>	<b>181</b>	<b>174</b>
<b>सामान्य सूचकांक / GENERAL INDEX</b>	<b>100.00</b>	<b>151</b>	<b>151</b>	<b>152</b>	<b>154</b>	<b>155</b>	<b>156</b>	<b>163</b>	<b>164</b>	<b>164</b>	<b>167</b>	<b>175</b>	<b>172</b>	<b>160</b>

तालिका Table 8.23

औद्योगिक श्रमिकों के लिए वर्ष 2009 का केन्द्र-वार मासिक तथा वार्षिक औसत वर्ग/उप-वर्ग उपभोक्ता मूल्य सूचकांक

CENTRE-WISE MONTHLY AND ANNUAL AVERAGE CONSUMER PRICE INDEX NUMBERS BY GROUPS/SUB-GROUPS FOR THE YEAR 2009

केन्द्र / Centre : यमुनानगर (हरियाणा) / YAMUNANAGAR (HARYANA)

आधार Base : 2001 = 100

वर्ग/उप-वर्ग / Groups/Sub-groups	भार Wts.	जन. Jan.	फर. Feb.	मार्च Mar.	अप्रैल Apr.	मई May.	जून Jun.	जुला. Jul.	अग. Aug.	सित. Sep.	अक्तू. Oct.	नव. Nov.	दिस. Dec.	औसत Avg.
<b>खाद्य उप-वर्ग / Food Sub-Groups</b>														
(क) अनाज एवं उत्पाद / Cereals & Products	21.67	171	180	181	182	177	177	177	181	183	187	211	221	186
(ख) दालें एवं उत्पाद / Pulses & Products	6.11	167	165	166	173	176	177	197	213	206	219	238	247	195
(ग) तेल एवं वसा / Oils & Fats	6.37	176	171	154	155	167	165	160	164	169	162	165	174	165
(घ) मांस, मछली तथा अण्डे / Meat, Fish & Eggs	3.17	169	163	163	160	148	149	149	152	156	157	168	191	160
(ङ) दूध एवं दूध उत्पाद / Milk & Products	31.80	152	152	152	152	158	158	160	164	167	168	173	182	162
(च) मसाले एवं मसाले / Condiments & Spices	5.14	165	160	158	147	144	146	154	163	164	187	187	195	164
(छ) सब्जियां एवं फल / Vegetables & Fruits	9.24	101	104	121	143	144	147	182	183	183	202	192	176	157
(ज) अन्य खाद्य / Other Food	16.50	145	151	151	158	164	177	176	193	195	191	205	221	177
<b>I-क खाद्य वर्ग / FOOD GROUP</b>	<b>46.66</b>	<b>154</b>	<b>156</b>	<b>157</b>	<b>160</b>	<b>162</b>	<b>165</b>	<b>170</b>	<b>177</b>	<b>179</b>	<b>183</b>	<b>192</b>	<b>201</b>	<b>171</b>
<b>I-ख पान, सुपारी, तम्बाकू एवं मादक द्रव्य PAN, SUPARI, TOBACCO &amp; INTOXICANTS</b>	<b>1.91</b>	<b>134</b>	<b>134</b>	<b>134</b>	<b>134</b>	<b>143</b>	<b>143</b>	<b>143</b>	<b>142</b>	<b>138</b>	<b>141</b>	<b>141</b>	<b>141</b>	<b>139</b>
<b>II ईंधन एवं प्रकाश वर्ग / FUEL &amp; LIGHT</b>	<b>8.75</b>	<b>144</b>	<b>142</b>	<b>142</b>	<b>142</b>	<b>142</b>	<b>142</b>	<b>143</b>	<b>142</b>	<b>142</b>	<b>142</b>	<b>144</b>	<b>151</b>	<b>143</b>
<b>III आवास वर्ग / HOUSING</b>	<b>13.84</b>	<b>148</b>	<b>148</b>	<b>148</b>	<b>148</b>	<b>148</b>	<b>148</b>	<b>174</b>	<b>174</b>	<b>174</b>	<b>174</b>	<b>174</b>	<b>174</b>	<b>161</b>
<b>IV वस्त्र, बिस्तर तथा जूते CLOTHING, BEDDING &amp; FOOTWEAR</b>	<b>5.76</b>	<b>123</b>	<b>127</b>	<b>126</b>	<b>126</b>	<b>127</b>	<b>128</b>	<b>128</b>	<b>127</b>	<b>129</b>	<b>131</b>	<b>128</b>	<b>128</b>	<b>127</b>
<b>विविध उप-वर्ग / Miscellaneous Sub-groups</b>														
(क) चिकित्सा देखरेख / Medical Care	17.85	168	168	164	164	164	164	164	164	164	164	164	169	165
(ख) शिक्षा, आमोद एवं प्रमोद / Edu. Rec. & Amusement	40.15	150	150	149	149	149	149	149	170	170	170	170	173	158
(ग) परिवहन एवं संचार / Transport & Communication	13.12	161	157	157	157	157	154	157	157	157	157	157	157	157
(घ) व्यक्तिगत देखरेख एवं सज्जा/Personal Care & Effects	16.05	129	129	129	129	129	145	145	155	154	154	155	158	143
(ङ) अन्य विविध मर्दे / Others	12.83	173	172	174	175	208	217	217	211	215	176	178	179	191
<b>V विविध वर्ग / MISCELLANEOUS GROUP</b>	<b>23.08</b>	<b>154</b>	<b>154</b>	<b>153</b>	<b>153</b>	<b>157</b>	<b>160</b>	<b>161</b>	<b>170</b>	<b>170</b>	<b>165</b>	<b>166</b>	<b>169</b>	<b>161</b>
<b>सामान्य सूचकांक / GENERAL INDEX</b>	<b>100.00</b>	<b>150</b>	<b>151</b>	<b>151</b>	<b>153</b>	<b>155</b>	<b>157</b>	<b>163</b>	<b>168</b>	<b>169</b>	<b>170</b>	<b>175</b>	<b>180</b>	<b>162</b>

तालिका Table 8.24

औद्योगिक श्रमिकों के लिए वर्ष 2009 का केन्द्र-वार मासिक तथा वार्षिक औसत वर्ग/उप-वर्ग उपभोक्ता मूल्य सूचकांक

CENTRE-WISE MONTHLY AND ANNUAL AVERAGE CONSUMER PRICE INDEX NUMBERS BY GROUPS/SUB-GROUPS FOR THE YEAR 2009

केन्द्र / Centre : हिमाचल प्रदेश (हिमाचल प्रदेश) / HIMACHAL PRADESH (HIMACHAL PRADESH)	आधार Base : 2001 = 100													
वर्ग/उप-वर्ग / Groups/Sub-groups	भार Wts.	जन. Jan.	फर. Feb.	मार्च Mar.	अप्रैल Apr.	मई May.	जून Jun.	जुला. Jul.	अग. Aug.	सित. Sep.	अक्तू. Oct.	नव. Nov.	दिस. Dec.	औसत Avg.
<b>खाद्य उप-वर्ग / Food Sub-Groups</b>														
(क) अनाज एवं उत्पाद / Cereals & Products	21.75	129	128	128	130	133	134	139	142	144	143	156	157	139
(ख) दालें एवं उत्पाद / Pulses & Products	7.50	164	164	162	166	171	173	186	199	202	204	217	224	186
(ग) तेल एवं वसा / Oils & Fats	7.41	203	198	193	185	186	184	183	183	181	180	180	183	187
(घ) मांस, मछली तथा अण्डे / Meat, Fish & Eggs	4.06	157	158	159	159	159	161	163	164	162	161	166	172	162
(ङ) दूध एवं दूध उत्पाद / Milk & Products	29.48	145	148	148	150	153	155	156	158	161	162	163	163	155
(च) मसाले एवं मसाले / Condiments & Spices	6.15	156	149	147	139	138	142	154	161	163	183	182	182	158
(छ) सब्जियां एवं फल / Vegetables & Fruits	9.92	120	116	124	145	140	155	200	196	194	197	215	186	166
(ज) अन्य खाद्य / Other Food	13.73	136	141	142	147	151	153	157	162	164	164	172	180	156
<b>I-क खाद्य वर्ग / FOOD GROUP</b>	46.17	145	145	145	148	150	153	161	164	166	167	174	174	158
<b>I-ख पान, सुपारी, तम्बाकू एवं मादक द्रव्य PAN, SUPARI, TOBACCO &amp; INTOXICANTS</b>	2.42	133	141	141	142	144	144	145	145	146	154	154	156	145
<b>II ईंधन एवं प्रकाश वर्ग / FUEL &amp; LIGHT</b>	5.25	149	145	145	145	146	146	146	146	143	143	144	145	145
<b>III आवास वर्ग / HOUSING</b>	15.98	135	135	135	135	135	135	143	143	143	143	143	143	139
<b>IV वस्त्र, बिस्तर तथा जूते CLOTHING, BEDDING &amp; FOOTWEAR</b>	8.58	127	128	128	129	129	129	129	129	129	129	129	129	129
<b>विविध उप-वर्ग / Miscellaneous Sub-groups</b>														
(क) चिकित्सा देखरेख / Medical Care	23.22	133	134	131	132	135	135	136	138	140	141	141	142	137
(ख) शिक्षा, आमोद एवं प्रमोद / Edu. Rec. & Amusement	22.06	119	120	120	120	120	120	121	121	122	123	123	125	121
(ग) परिवहन एवं संचार / Transport & Communication	15.21	151	147	147	143	143	143	138	137	137	137	137	137	141
(घ) व्यक्तिगत देखरेख एवं सज्जा/Personal Care & Effects	21.01	128	135	136	135	136	136	137	138	138	139	139	139	136
(ङ) अन्य विविध मर्दे / Others	18.50	140	144	146	146	147	148	149	150	152	152	153	153	148
<b>V विविध वर्ग / MISCELLANEOUS GROUP</b>	21.60	133	135	135	134	135	136	136	136	138	138	138	139	136
<b>सामान्य सूचकांक / GENERAL INDEX</b>	100.00	139	140	140	141	142	144	149	150	151	152	155	156	147

तालिका Table 8.25

औद्योगिक श्रमिकों के लिए वर्ष 2009 का केन्द्र-वार मासिक तथा वार्षिक औसत वर्ग/उप-वर्ग उपभोक्ता मूल्य सूचकांक

CENTRE-WISE MONTHLY AND ANNUAL AVERAGE CONSUMER PRICE INDEX NUMBERS BY GROUPS/SUB-GROUPS FOR THE YEAR 2009

केन्द्र / Centre : श्रीनगर (जम्मू व कश्मीर) / SRINAGAR (JAMMU &amp; KASHMIR)

आधार Base : 2001 = 100

वर्ग/उप-वर्ग / Groups/Sub-groups	भार Wts.	जन. Jan.	फर. Feb.	मार्च Mar.	अप्रैल Apr.	मई May.	जून Jun.	जुला. Jul.	अग. Aug.	सित. Sep.	अक्तू. Oct.	नव. Nov.	दिस. Dec.	औसत Avg.
<b>खाद्य उप-वर्ग / Food Sub-Groups</b>														
(क) अनाज एवं उत्पाद / Cereals & Products	31.04	130	130	128	133	130	124	130	134	127	130	135	138	131
(ख) दालें एवं उत्पाद / Pulses & Products	2.39	168	168	166	167	164	155	153	191	190	190	212	216	178
(ग) तेल एवं वसा / Oils & Fats	7.77	176	176	149	149	165	166	166	168	165	163	166	167	165
(घ) मांस, मछली तथा अण्डे / Meat, Fish & Eggs	14.30	150	150	157	157	159	159	160	163	165	175	176	181	163
(ङ) दूध एवं दूध उत्पाद / Milk & Products	18.67	139	139	139	143	148	148	148	152	152	153	154	154	147
(च) मसाले एवं मसाले / Condiments & Spices	4.01	163	161	162	156	156	157	157	164	170	180	185	206	168
(छ) सब्जियां एवं फल / Vegetables & Fruits	12.39	145	142	133	147	158	164	173	182	193	176	188	194	166
(ज) अन्य खाद्य / Other Food	9.43	131	131	133	141	143	143	143	144	144	145	149	149	141
<b>I-क खाद्य वर्ग / FOOD GROUP</b>	<b>45.61</b>	<b>142</b>	<b>142</b>	<b>139</b>	<b>144</b>	<b>147</b>	<b>146</b>	<b>149</b>	<b>154</b>	<b>153</b>	<b>154</b>	<b>159</b>	<b>162</b>	<b>149</b>
<b>I-ख पान, सुपारी, तम्बाकू एवं मादक द्रव्य PAN, SUPARI, TOBACCO &amp; INTOXICANTS</b>	<b>1.32</b>	<b>162</b>	<b>162</b>	<b>162</b>	<b>162</b>	<b>162</b>	<b>162</b>	<b>162</b>	<b>169</b>	<b>169</b>	<b>169</b>	<b>169</b>	<b>169</b>	<b>165</b>
<b>II ईंधन एवं प्रकाश वर्ग / FUEL &amp; LIGHT</b>	<b>7.10</b>	<b>157</b>	<b>154</b>	<b>154</b>	<b>154</b>	<b>154</b>	<b>154</b>	<b>154</b>	<b>155</b>	<b>155</b>	<b>155</b>	<b>155</b>	<b>156</b>	<b>155</b>
<b>III आवास वर्ग / HOUSING</b>	<b>17.14</b>	<b>127</b>	<b>127</b>	<b>127</b>	<b>127</b>	<b>127</b>	<b>127</b>	<b>128</b>	<b>128</b>	<b>128</b>	<b>128</b>	<b>128</b>	<b>128</b>	<b>128</b>
<b>IV वस्त्र, बिस्तर तथा जूते CLOTHING, BEDDING &amp; FOOTWEAR</b>	<b>6.97</b>	<b>130</b>	<b>130</b>	<b>130</b>	<b>130</b>	<b>139</b>	<b>141</b>	<b>141</b>	<b>145</b>	<b>145</b>	<b>153</b>	<b>152</b>	<b>156</b>	<b>141</b>
<b>विविध उप-वर्ग / Miscellaneous Sub-groups</b>														
(क) चिकित्सा देखरेख / Medical Care	8.77	152	152	153	153	153	153	153	153	153	153	156	156	153
(ख) शिक्षा, आमोद एवं प्रमोद / Edu. Rec. & Amusement	26.99	109	109	109	109	114	114	114	114	114	114	114	117	113
(ग) परिवहन एवं संचार / Transport & Communication	24.77	165	165	165	165	165	165	165	173	173	173	174	174	169
(घ) व्यक्तिगत देखरेख एवं सज्जा/Personal Care & Effects	17.25	131	131	138	138	138	146	146	148	149	149	149	150	143
(ङ) अन्य विविध मर्दे / Others	22.22	154	154	150	150	150	150	150	156	159	154	166	168	155
<b>V विविध वर्ग / MISCELLANEOUS GROUP</b>	<b>21.86</b>	<b>140</b>	<b>140</b>	<b>141</b>	<b>141</b>	<b>142</b>	<b>144</b>	<b>144</b>	<b>147</b>	<b>148</b>	<b>147</b>	<b>150</b>	<b>151</b>	<b>145</b>
<b>सामान्य सूचकांक / GENERAL INDEX</b>	<b>100.00</b>	<b>140</b>	<b>139</b>	<b>138</b>	<b>140</b>	<b>143</b>	<b>143</b>	<b>144</b>	<b>148</b>	<b>148</b>	<b>148</b>	<b>151</b>	<b>153</b>	<b>145</b>

तालिका Table 8.26

औद्योगिक श्रमिकों के लिए वर्ष 2009 का केन्द्र-वार मासिक तथा वार्षिक औसत वर्ग/उप-वर्ग उपभोक्ता मूल्य सूचकांक

CENTRE-WISE MONTHLY AND ANNUAL AVERAGE CONSUMER PRICE INDEX NUMBERS BY GROUPS/SUB-GROUPS FOR THE YEAR 2009

केन्द्र / Centre : बोकारो (झारखंड) / BOKARO (JHARKHAND)

आधार Base : 2001 = 100

वर्ग/उप-वर्ग / Groups/Sub-groups	भार Wts.	जन. Jan.	फर. Feb.	मार्च Mar.	अप्रैल Apr.	मई May.	जून Jun.	जुला. Jul.	अग. Aug.	सित. Sep.	अक्तू. Oct.	नव. Nov.	दिस. Dec.	औसत Avg.
<b>खाद्य उप-वर्ग / Food Sub-Groups</b>														
(क) अनाज एवं उत्पाद / Cereals & Products	38.11	144	145	144	147	145	145	144	154	154	156	158	162	150
(ख) दालें एवं उत्पाद / Pulses & Products	5.53	186	186	185	198	204	211	266	274	262	270	288	288	235
(ग) तेल एवं वसा / Oils & Fats	5.85	183	167	149	152	152	152	152	167	187	187	187	187	169
(घ) मांस, मछली तथा अण्डे / Meat, Fish & Eggs	7.89	180	180	180	180	180	180	180	180	188	188	190	192	183
(ङ) दूध एवं दूध उत्पाद / Milk & Products	15.57	153	153	153	153	153	153	153	153	153	153	153	153	153
(च) मसाले एवं मसाले / Condiments & Spices	4.67	150	150	146	145	143	141	149	153	151	173	184	186	156
(छ) सब्जियां एवं फल / Vegetables & Fruits	13.86	121	132	137	162	166	180	210	203	205	261	228	180	182
(ज) अन्य खाद्य / Other Food	8.52	144	150	150	156	159	161	166	174	175	176	184	186	165
<b>I-क खाद्य वर्ग / FOOD GROUP</b>	<b>46.59</b>	<b>150</b>	<b>151</b>	<b>151</b>	<b>156</b>	<b>156</b>	<b>159</b>	<b>167</b>	<b>172</b>	<b>173</b>	<b>183</b>	<b>182</b>	<b>177</b>	<b>165</b>
<b>I-ख पान, सुपारी, तम्बाकू एवं मादक द्रव्य PAN, SUPARI, TOBACCO &amp; INTOXICANTS</b>	<b>1.41</b>	<b>128</b>	<b>127</b>	<b>128</b>	<b>129</b>	<b>129</b>	<b>129</b>	<b>137</b>	<b>137</b>	<b>137</b>	<b>137</b>	<b>137</b>	<b>137</b>	<b>133</b>
<b>II ईंधन एवं प्रकाश वर्ग / FUEL &amp; LIGHT</b>	<b>5.88</b>	<b>157</b>	<b>173</b>	<b>172</b>	<b>172</b>	<b>173</b>	<b>173</b>	<b>173</b>	<b>173</b>	<b>173</b>	<b>173</b>	<b>173</b>	<b>173</b>	<b>172</b>
<b>III आवास वर्ग / HOUSING</b>	<b>10.18</b>	<b>184</b>	<b>184</b>	<b>184</b>	<b>184</b>	<b>184</b>	<b>184</b>	<b>192</b>	<b>192</b>	<b>192</b>	<b>192</b>	<b>192</b>	<b>192</b>	<b>188</b>
<b>IV वस्त्र, बिस्तर तथा जूते CLOTHING, BEDDING &amp; FOOTWEAR</b>	<b>9.98</b>	<b>129</b>	<b>129</b>	<b>129</b>	<b>130</b>	<b>130</b>	<b>132</b>	<b>132</b>	<b>135</b>	<b>135</b>	<b>131</b>	<b>132</b>	<b>132</b>	<b>131</b>
<b>विविध उप-वर्ग / Miscellaneous Sub-groups</b>														
(क) चिकित्सा देखरेख / Medical Care	10.84	129	129	129	130	130	130	131	136	136	133	133	133	132
(ख) शिक्षा, आमोद एवं प्रमोद / Edu. Rec. & Amusement	35.23	132	132	132	132	132	132	134	136	136	136	136	136	134
(ग) परिवहन एवं संचार / Transport & Communication	20.75	150	140	141	141	141	141	150	150	150	150	150	150	146
(घ) व्यक्तिगत देखरेख एवं सज्जा/Personal Care & Effects	14.69	141	140	144	147	147	147	149	149	149	150	150	150	147
(ङ) अन्य विविध मर्दे / Others	18.49	142	151	153	153	153	159	169	169	169	167	169	169	160
<b>V विविध वर्ग / MISCELLANEOUS GROUP</b>	<b>25.96</b>	<b>139</b>	<b>138</b>	<b>139</b>	<b>140</b>	<b>140</b>	<b>141</b>	<b>146</b>	<b>147</b>	<b>147</b>	<b>146</b>	<b>147</b>	<b>147</b>	<b>143</b>
<b>सामान्य सूचकांक / GENERAL INDEX</b>	<b>100.00</b>	<b>148</b>	<b>150</b>	<b>150</b>	<b>153</b>	<b>153</b>	<b>154</b>	<b>160</b>	<b>163</b>	<b>164</b>	<b>168</b>	<b>168</b>	<b>165</b>	<b>158</b>

तालिका Table 8.27

औद्योगिक श्रमिकों के लिए वर्ष 2009 का केन्द्र-वार मासिक तथा वार्षिक औसत वर्ग/उप-वर्ग उपभोक्ता मूल्य सूचकांक

CENTRE-WISE MONTHLY AND ANNUAL AVERAGE CONSUMER PRICE INDEX NUMBERS BY GROUPS/SUB-GROUPS FOR THE YEAR 2009

केन्द्र / Centre : गिरिडीह (झारखंड) / GIRIDIH (JHARKHAND)

आधार Base : 2001 = 100

वर्ग/उप-वर्ग / Groups/Sub-groups	भार Wts.	जन. Jan.	फर. Feb.	मार्च Mar.	अप्रैल Apr.	मई May.	जून Jun.	जुला. Jul.	अग. Aug.	सित. Sep.	अक्तू. Oct.	नव. Nov.	दिस. Dec.	औसत Avg.
<b>खाद्य उप-वर्ग / Food Sub-Groups</b>														
(क) अनाज एवं उत्पाद / Cereals & Products	46.78	159	159	159	164	163	163	157	164	164	162	168	173	163
(ख) दालें एवं उत्पाद / Pulses & Products	5.65	186	196	193	198	212	226	261	275	269	272	294	308	241
(ग) तेल एवं वसा / Oils & Fats	6.28	238	170	170	174	181	191	208	194	187	194	213	220	195
(घ) मांस, मछली तथा अण्डे / Meat, Fish & Eggs	7.42	161	163	169	168	172	187	181	163	163	175	191	196	174
(ङ) दूध एवं दूध उत्पाद / Milk & Products	9.20	154	154	161	168	168	170	175	175	169	170	176	195	170
(च) मसाले एवं मसाले / Condiments & Spices	5.40	186	204	203	191	192	197	213	206	203	234	249	259	211
(छ) सब्जियां एवं फल / Vegetables & Fruits	11.85	142	149	150	192	227	242	270	276	299	322	336	261	239
(ज) अन्य खाद्य / Other Food	7.42	136	144	149	151	155	155	163	175	175	181	187	197	164
<b>I-क खाद्य वर्ग / FOOD GROUP</b>	<b>56.51</b>	<b>163</b>	<b>162</b>	<b>163</b>	<b>171</b>	<b>177</b>	<b>181</b>	<b>186</b>	<b>189</b>	<b>191</b>	<b>196</b>	<b>206</b>	<b>204</b>	<b>182</b>
<b>I-ख पान, सुपारी, तम्बाकू एवं मादक द्रव्य PAN, SUPARI, TOBACCO &amp; INTOXICANTS</b>	<b>2.24</b>	<b>142</b>	<b>142</b>	<b>142</b>	<b>142</b>	<b>142</b>	<b>142</b>	<b>142</b>	<b>130</b>	<b>130</b>	<b>130</b>	<b>130</b>	<b>130</b>	<b>137</b>
<b>II ईंधन एवं प्रकाश वर्ग / FUEL &amp; LIGHT</b>	<b>5.68</b>	<b>179</b>	<b>178</b>	<b>178</b>	<b>179</b>	<b>178</b>	<b>178</b>	<b>178</b>	<b>212</b>	<b>212</b>	<b>212</b>	<b>214</b>	<b>214</b>	<b>193</b>
<b>III आवास वर्ग / HOUSING</b>	<b>11.24</b>	<b>158</b>	<b>158</b>	<b>158</b>	<b>158</b>	<b>158</b>	<b>158</b>	<b>194</b>	<b>194</b>	<b>194</b>	<b>194</b>	<b>194</b>	<b>194</b>	<b>176</b>
<b>IV वस्त्र, बिस्तर तथा जूते CLOTHING, BEDDING &amp; FOOTWEAR</b>	<b>7.07</b>	<b>152</b>	<b>151</b>	<b>151</b>	<b>151</b>	<b>154</b>	<b>154</b>	<b>154</b>	<b>157</b>	<b>157</b>	<b>155</b>	<b>155</b>	<b>155</b>	<b>154</b>
<b>विविध उप-वर्ग / Miscellaneous Sub-groups</b>														
(क) चिकित्सा देखरेख / Medical Care	18.47	119	118	118	118	118	118	118	139	139	139	139	140	127
(ख) शिक्षा, आमोद एवं प्रमोद / Edu. Rec. & Amusement	27.34	163	179	179	179	179	179	179	182	182	182	182	183	179
(ग) परिवहन एवं संचार / Transport & Communication	11.82	163	154	169	169	169	169	174	159	159	159	159	159	164
(घ) व्यक्तिगत देखरेख एवं सज्जा/Personal Care & Effects	26.10	163	172	172	172	174	174	175	173	173	173	173	173	172
(ङ) अन्य विविध मर्दे / Others	16.27	152	194	194	194	195	195	198	186	189	191	191	192	189
<b>V विविध वर्ग / MISCELLANEOUS GROUP</b>	<b>17.26</b>	<b>153</b>	<b>165</b>	<b>167</b>	<b>167</b>	<b>168</b>	<b>168</b>	<b>169</b>	<b>170</b>	<b>170</b>	<b>171</b>	<b>171</b>	<b>171</b>	<b>168</b>
<b>सामान्य सूचकांक / GENERAL INDEX</b>	<b>100.00</b>	<b>160</b>	<b>162</b>	<b>163</b>	<b>167</b>	<b>171</b>	<b>173</b>	<b>180</b>	<b>184</b>	<b>185</b>	<b>188</b>	<b>194</b>	<b>193</b>	<b>177</b>

तालिका Table 8.28

औद्योगिक श्रमिकों के लिए वर्ष 2009 का केन्द्र-वार मासिक तथा वार्षिक औसत वर्ग/उप-वर्ग उपभोक्ता मूल्य सूचकांक

CENTRE-WISE MONTHLY AND ANNUAL AVERAGE CONSUMER PRICE INDEX NUMBERS BY GROUPS/SUB-GROUPS FOR THE YEAR 2009

केन्द्र / Centre : जमशेदपुर (झारखंड) / JAMSHEDPUR (JHARKHAND)

आधार Base : 2001 = 100

वर्ग/उप-वर्ग / Groups/Sub-groups	भार Wts.	जन. Jan.	फर. Feb.	मार्च Mar.	अप्रैल Apr.	मई May.	जून Jun.	जुला. Jul.	अग. Aug.	सित. Sep.	अक्तू. Oct.	नव. Nov.	दिस. Dec.	औसत Avg.
<b>खाद्य उप-वर्ग / Food Sub-Groups</b>														
(क) अनाज एवं उत्पाद / Cereals & Products	31.74	149	149	149	149	149	147	143	146	138	148	152	155	148
(ख) दालें एवं उत्पाद / Pulses & Products	5.77	185	187	179	193	193	198	244	251	247	250	265	266	222
(ग) तेल एवं वसा / Oils & Fats	7.22	180	160	150	153	157	150	151	155	154	155	156	159	157
(घ) मांस, मछली तथा अण्डे / Meat, Fish & Eggs	8.45	151	153	155	161	163	165	166	165	165	166	171	174	163
(ङ) दूध एवं दूध उत्पाद / Milk & Products	16.07	146	146	146	157	158	158	158	160	160	160	160	160	156
(च) मसाले एवं मसाले / Condiments & Spices	5.54	171	160	150	148	147	149	165	165	159	183	195	200	166
(छ) सब्जियां एवं फल / Vegetables & Fruits	13.73	116	122	120	141	160	177	236	214	218	227	217	177	177
(ज) अन्य खाद्य / Other Food	11.48	132	135	135	148	151	151	152	162	164	165	172	174	153
<b>I-क खाद्य वर्ग / FOOD GROUP</b>	<b>42.02</b>	<b>148</b>	<b>147</b>	<b>145</b>	<b>153</b>	<b>156</b>	<b>158</b>	<b>169</b>	<b>169</b>	<b>166</b>	<b>173</b>	<b>175</b>	<b>172</b>	<b>161</b>
<b>I-ख पान, सुपारी, तम्बाकू एवं मादक द्रव्य PAN, SUPARI, TOBACCO &amp; INTOXICANTS</b>	<b>0.96</b>	<b>142</b>	<b>142</b>	<b>142</b>	<b>142</b>	<b>142</b>	<b>142</b>	<b>142</b>	<b>143</b>	<b>144</b>	<b>144</b>	<b>143</b>	<b>144</b>	<b>143</b>
<b>II ईंधन एवं प्रकाश वर्ग / FUEL &amp; LIGHT</b>	<b>5.80</b>	<b>145</b>	<b>142</b>	<b>142</b>	<b>143</b>	<b>143</b>	<b>143</b>	<b>147</b>	<b>147</b>	<b>148</b>	<b>148</b>	<b>148</b>	<b>150</b>	<b>146</b>
<b>III आवास वर्ग / HOUSING</b>	<b>17.37</b>	<b>176</b>	<b>176</b>	<b>176</b>	<b>176</b>	<b>176</b>	<b>176</b>	<b>222</b>	<b>222</b>	<b>222</b>	<b>222</b>	<b>222</b>	<b>222</b>	<b>199</b>
<b>IV वस्त्र, बिस्तर तथा जूते CLOTHING, BEDDING &amp; FOOTWEAR</b>	<b>7.55</b>	<b>117</b>	<b>117</b>	<b>117</b>	<b>124</b>	<b>124</b>	<b>124</b>	<b>122</b>	<b>122</b>	<b>122</b>	<b>125</b>	<b>122</b>	<b>122</b>	<b>122</b>
<b>विविध उप-वर्ग / Miscellaneous Sub-groups</b>														
(क) चिकित्सा देखरेख / Medical Care	4.44	134	134	134	142	145	145	145	145	145	145	142	143	142
(ख) शिक्षा, आमोद एवं प्रमोद / Edu. Rec. & Amusement	39.14	122	122	122	125	125	125	126	131	131	131	131	131	127
(ग) परिवहन एवं संचार / Transport & Communication	27.52	144	135	135	139	139	140	148	149	149	149	151	152	144
(घ) व्यक्तिगत देखरेख एवं सज्जा/Personal Care & Effects	17.12	131	131	131	141	141	142	143	143	143	142	144	144	140
(ङ) अन्य विविध मर्दे / Others	11.78	152	152	152	155	158	159	160	154	154	154	150	151	154
<b>V विविध वर्ग / MISCELLANEOUS GROUP</b>	<b>26.30</b>	<b>134</b>	<b>131</b>	<b>131</b>	<b>136</b>	<b>136</b>	<b>137</b>	<b>140</b>	<b>141</b>	<b>141</b>	<b>141</b>	<b>141</b>	<b>142</b>	<b>138</b>
<b>सामान्य सूचकांक / GENERAL INDEX</b>	<b>100.00</b>	<b>147</b>	<b>145</b>	<b>145</b>	<b>150</b>	<b>151</b>	<b>152</b>	<b>165</b>	<b>166</b>	<b>165</b>	<b>168</b>	<b>168</b>	<b>167</b>	<b>157</b>

तालिका Table 8.29

औद्योगिक श्रमिकों के लिए वर्ष 2009 का केन्द्र-वार मासिक तथा वार्षिक औसत वर्ग/उप-वर्ग उपभोक्ता मूल्य सूचकांक

CENTRE-WISE MONTHLY AND ANNUAL AVERAGE CONSUMER PRICE INDEX NUMBERS BY GROUPS/SUB-GROUPS FOR THE YEAR 2009

केन्द्र / Centre : झरिया (झारखंड) / JHARIA (JHARKHAND)

आधार Base : 2001 = 100

वर्ग/उप-वर्ग / Groups/Sub-groups	भार Wts.	जन. Jan.	फर. Feb.	मार्च Mar.	अप्रैल Apr.	मई May.	जून Jun.	जुला. Jul.	अग. Aug.	सित. Sep.	अक्तू. Oct.	नव. Nov.	दिस. Dec.	औसत Avg.
<b>खाद्य उप-वर्ग / Food Sub-Groups</b>														
(क) अनाज एवं उत्पाद / Cereals & Products	35.48	153	151	150	153	157	154	153	165	165	165	178	190	161
(ख) दालें एवं उत्पाद / Pulses & Products	6.40	189	193	187	208	209	218	266	260	258	266	286	281	235
(ग) तेल एवं वसा / Oils & Fats	6.22	193	174	158	154	164	159	156	159	161	161	162	170	164
(घ) मांस, मछली तथा अण्डे / Meat, Fish & Eggs	10.71	163	160	169	173	182	185	187	185	195	201	208	208	185
(ङ) दूध एवं दूध उत्पाद / Milk & Products	15.13	141	141	143	142	143	143	143	143	153	156	156	162	147
(च) मसाले एवं मसाले / Condiments & Spices	4.91	166	161	157	147	155	156	169	166	177	194	208	211	172
(छ) सब्जियां एवं फल / Vegetables & Fruits	9.81	110	118	123	154	174	173	211	198	216	252	234	183	179
(ज) अन्य खाद्य / Other Food	11.34	138	141	143	148	151	151	153	158	163	164	180	181	156
<b>I-क खाद्य वर्ग / FOOD GROUP</b>	<b>50.90</b>	<b>152</b>	<b>151</b>	<b>151</b>	<b>156</b>	<b>162</b>	<b>162</b>	<b>169</b>	<b>172</b>	<b>178</b>	<b>184</b>	<b>191</b>	<b>191</b>	<b>168</b>
<b>I-ख पान, सुपारी, तम्बाकू एवं मादक द्रव्य PAN, SUPARI, TOBACCO &amp; INTOXICANTS</b>	<b>3.07</b>	<b>161</b>	<b>161</b>	<b>176</b>	<b>176</b>	<b>181</b>	<b>181</b>	<b>181</b>	<b>180</b>	<b>180</b>	<b>180</b>	<b>181</b>	<b>181</b>	<b>177</b>
<b>II ईंधन एवं प्रकाश वर्ग / FUEL &amp; LIGHT</b>	<b>5.98</b>	<b>198</b>	<b>198</b>	<b>198</b>	<b>198</b>	<b>198</b>	<b>198</b>	<b>198</b>	<b>198</b>	<b>198</b>	<b>199</b>	<b>210</b>	<b>210</b>	<b>200</b>
<b>III आवास वर्ग / HOUSING</b>	<b>8.26</b>	<b>142</b>	<b>142</b>	<b>142</b>	<b>142</b>	<b>142</b>	<b>142</b>	<b>159</b>	<b>159</b>	<b>159</b>	<b>159</b>	<b>159</b>	<b>159</b>	<b>151</b>
<b>IV वस्त्र, बिस्तर तथा जूते CLOTHING, BEDDING &amp; FOOTWEAR</b>	<b>8.29</b>	<b>120</b>	<b>120</b>	<b>121</b>	<b>122</b>	<b>129</b>	<b>129</b>	<b>129</b>	<b>129</b>	<b>129</b>	<b>124</b>	<b>125</b>	<b>126</b>	<b>125</b>
<b>विविध उप-वर्ग / Miscellaneous Sub-groups</b>														
(क) चिकित्सा देखरेख / Medical Care	19.81	127	127	127	126	126	126	126	126	129	129	131	136	128
(ख) शिक्षा, आमोद एवं प्रमोद / Edu. Rec. & Amusement	31.85	155	155	155	155	155	155	155	155	155	155	155	156	155
(ग) परिवहन एवं संचार / Transport & Communication	12.50	159	155	155	155	155	155	158	156	158	158	163	164	158
(घ) व्यक्तिगत देखरेख एवं सज्जा/Personal Care & Effects	17.60	149	149	143	143	143	143	143	143	143	144	149	149	145
(ङ) अन्य विविध मर्दे / Others	18.24	153	153	156	156	155	155	163	163	163	164	172	172	160
<b>V विविध वर्ग / MISCELLANEOUS GROUP</b>	<b>23.50</b>	<b>148</b>	<b>148</b>	<b>147</b>	<b>147</b>	<b>147</b>	<b>147</b>	<b>149</b>	<b>149</b>	<b>150</b>	<b>150</b>	<b>153</b>	<b>155</b>	<b>149</b>
<b>सामान्य सूचकांक / GENERAL INDEX</b>	<b>100.00</b>	<b>151</b>	<b>150</b>	<b>150</b>	<b>153</b>	<b>157</b>	<b>157</b>	<b>162</b>	<b>164</b>	<b>167</b>	<b>170</b>	<b>175</b>	<b>176</b>	<b>161</b>

तालिका Table 8.30

औद्योगिक श्रमिकों के लिए वर्ष 2009 का केन्द्र-वार मासिक तथा वार्षिक औसत वर्ग/उप-वर्ग उपभोक्ता मूल्य सूचकांक

CENTRE-WISE MONTHLY AND ANNUAL AVERAGE CONSUMER PRICE INDEX NUMBERS BY GROUPS/SUB-GROUPS FOR THE YEAR 2009

केन्द्र / Centre : कोडरमा (झारखंड) / KODARMA (JHARKHAND)

आधार Base : 2001 = 100

वर्ग/उप-वर्ग / Groups/Sub-groups	भार Wts.	जन. Jan.	फर. Feb.	मार्च Mar.	अप्रैल Apr.	मई May.	जून Jun.	जुला. Jul.	अग. Aug.	सित. Sep.	अक्तू. Oct.	नव. Nov.	दिस. Dec.	औसत Avg.
<b>खाद्य उप-वर्ग / Food Sub-Groups</b>														
(क) अनाज एवं उत्पाद / Cereals & Products	45.41	168	166	164	165	158	158	158	164	177	174	184	199	170
(ख) दालें एवं उत्पाद / Pulses & Products	5.82	189	193	194	198	208	210	248	254	252	260	275	280	230
(ग) तेल एवं वसा / Oils & Fats	5.27	184	174	154	147	157	157	152	157	157	157	157	165	160
(घ) मांस, मछली तथा अण्डे / Meat, Fish & Eggs	5.83	180	181	181	182	195	201	201	201	201	204	203	203	194
(ङ) दूध एवं दूध उत्पाद / Milk & Products	8.07	160	157	157	157	163	164	163	163	163	164	164	165	162
(च) मसाले एवं मसाले / Condiments & Spices	6.30	172	165	150	147	151	152	180	176	181	202	214	213	175
(छ) सब्जियां एवं फल / Vegetables & Fruits	14.15	102	116	132	163	173	193	237	212	237	270	285	239	197
(ज) अन्य खाद्य / Other Food	9.15	149	162	162	164	166	167	171	178	179	180	183	184	170
I-क खाद्य वर्ग / FOOD GROUP	55.35	159	161	160	165	166	170	180	180	189	195	204	204	178
I-ख पान, सुपारी, तम्बाकू एवं मादक द्रव्य PAN, SUPARI, TOBACCO & INTOXICANTS	2.31	143	145	145	145	145	145	153	153	153	154	154	154	149
II ईंधन एवं प्रकाश वर्ग / FUEL & LIGHT	7.98	170	170	172	167	167	168	177	177	177	177	177	177	173
III आवास वर्ग / HOUSING	10.02	157	157	157	157	157	157	215	215	215	215	215	215	186
IV वस्त्र, बिस्तर तथा जूते CLOTHING, BEDDING & FOOTWEAR	6.98	118	118	116	122	123	123	126	126	126	120	119	121	122
<b>विविध उप-वर्ग / Miscellaneous Sub-groups</b>														
(क) चिकित्सा देखरेख / Medical Care	33.02	150	150	153	153	153	153	159	160	160	160	160	160	156
(ख) शिक्षा, आमोद एवं प्रमोद / Edu. Rec. & Amusement	19.62	113	113	114	114	114	114	120	120	120	120	120	120	117
(ग) परिवहन एवं संचार / Transport & Communication	11.37	156	155	155	155	155	156	160	160	160	158	164	164	158
(घ) व्यक्तिगत देखरेख एवं सज्जा/Personal Care & Effects	20.60	153	153	153	153	153	153	162	162	162	163	163	171	158
(ङ) अन्य विविध मर्दे / Others	15.39	172	172	173	174	174	176	188	188	188	181	181	182	179
V विविध वर्ग / MISCELLANEOUS GROUP	17.36	147	147	149	149	149	149	157	157	157	155	156	158	153
सामान्य सूचकांक / GENERAL INDEX	100.00	155	155	155	158	159	161	175	175	180	182	187	188	169

तालिका Table 8.31

औद्योगिक श्रमिकों के लिए वर्ष 2009 का केन्द्र-वार मासिक तथा वार्षिक औसत वर्ग/उप-वर्ग उपभोक्ता मूल्य सूचकांक

CENTRE-WISE MONTHLY AND ANNUAL AVERAGE CONSUMER PRICE INDEX NUMBERS BY GROUPS/SUB-GROUPS FOR THE YEAR 2009

केन्द्र / Centre : रांची हाटिया (झारखंड) / RANCHI HATIA (JHARKHAND)

आधार Base : 2001 = 100

वर्ग/उप-वर्ग / Groups/Sub-groups	भार Wts.	जन. Jan.	फर. Feb.	मार्च Mar.	अप्रैल Apr.	मई May.	जून Jun.	जुला. Jul.	अग. Aug.	सित. Sep.	अक्तू. Oct.	नव. Nov.	दिस. Dec.	औसत Avg.
<b>खाद्य उप-वर्ग / Food Sub-Groups</b>														
(क) अनाज एवं उत्पाद / Cereals & Products	35.36	172	172	171	182	179	178	179	178	173	169	172	177	175
(ख) दालें एवं उत्पाद / Pulses & Products	4.66	191	196	192	194	201	210	246	248	245	266	283	282	230
(ग) तेल एवं वसा / Oils & Fats	6.70	187	167	154	150	156	152	149	152	155	155	161	165	159
(घ) मांस, मछली तथा अण्डे / Meat, Fish & Eggs	8.66	162	162	166	164	170	170	170	170	170	184	192	196	173
(ङ) दूध एवं दूध उत्पाद / Milk & Products	13.97	151	151	151	152	152	152	153	165	165	165	165	165	157
(च) मसाले एवं मसाले / Condiments & Spices	6.70	193	182	178	169	162	177	196	200	192	223	237	231	195
(छ) सब्जियां एवं फल / Vegetables & Fruits	11.49	119	119	132	160	184	196	219	215	231	268	258	224	194
(ज) अन्य खाद्य / Other Food	12.46	144	151	151	159	160	163	172	182	185	185	189	191	169
I-क खाद्य वर्ग / FOOD GROUP	47.29	162	161	161	168	171	174	180	183	183	190	194	192	177
I-ख पान, सुपारी, तम्बाकू एवं मादक द्रव्य PAN, SUPARI, TOBACCO & INTOXICANTS	2.57	143	143	145	147	147	162	163	161	158	158	158	158	154
II ईंधन एवं प्रकाश वर्ग / FUEL & LIGHT	6.56	148	146	146	146	146	146	149	151	151	151	151	152	149
III आवास वर्ग / HOUSING	13.91	171	171	171	171	171	171	231	231	231	231	231	231	201
IV वस्त्र, बिस्तर तथा जूते CLOTHING, BEDDING & FOOTWEAR	6.67	135	135	135	135	138	139	139	136	134	132	133	133	135
<b>विविध उप-वर्ग / Miscellaneous Sub-groups</b>														
(क) चिकित्सा देखरेख / Medical Care	9.29	150	150	150	150	150	150	165	165	188	184	190	192	165
(ख) शिक्षा, आमोद एवं प्रमोद / Edu. Rec. & Amusement	40.48	127	128	128	129	129	132	132	134	134	136	136	135	132
(ग) परिवहन एवं संचार / Transport & Communication	26.33	159	157	167	179	179	197	208	208	208	214	214	214	192
(घ) व्यक्तिगत देखरेख एवं सज्जा/Personal Care & Effects	12.55	151	156	156	159	159	160	162	162	162	162	162	162	159
(ङ) अन्य विविध मर्दे / Others	11.35	145	145	145	149	149	155	155	152	157	168	168	168	155
V विविध वर्ग / MISCELLANEOUS GROUP	23.00	142	143	146	150	150	157	161	162	165	168	168	168	157
सामान्य सूचकांक / GENERAL INDEX	100.00	156	155	156	160	162	165	178	179	179	184	185	184	170

तालिका Table 8.32

औद्योगिक श्रमिकों के लिए वर्ष 2009 का केन्द्र-वार मासिक तथा वार्षिक औसत वर्ग/उप-वर्ग उपभोक्ता मूल्य सूचकांक

CENTRE-WISE MONTHLY AND ANNUAL AVERAGE CONSUMER PRICE INDEX NUMBERS BY GROUPS/SUB-GROUPS FOR THE YEAR 2009

केन्द्र / Centre : बंगलौर (कर्नाटक) / BANGALORE (KARNATAKA)

आधार Base : 2001 = 100

वर्ग/उप-वर्ग / Groups/Sub-groups	भार Wts.	जन. Jan.	फर. Feb.	मार्च Mar.	अप्रैल Apr.	मई May.	जून Jun.	जुला. Jul.	अग. Aug.	सित. Sep.	अक्तू. Oct.	नव. Nov.	दिस. Dec.	औसत Avg.
<b>खाद्य उप-वर्ग / Food Sub-Groups</b>														
(क) अनाज एवं उत्पाद / Cereals & Products	27.54	179	186	189	192	195	195	195	193	200	201	202	203	194
(ख) दालें एवं उत्पाद / Pulses & Products	6.89	156	162	163	169	175	184	212	233	233	246	257	260	204
(ग) तेल एवं वसा / Oils & Fats	5.07	174	170	159	158	165	166	164	161	163	163	165	169	165
(घ) मांस, मछली तथा अण्डे / Meat, Fish & Eggs	9.29	181	180	183	185	190	192	195	191	192	195	195	199	190
(ङ) दूध एवं दूध उत्पाद / Milk & Products	13.29	147	147	147	147	147	147	147	152	148	148	148	149	148
(च) मसाले एवं मसाले / Condiments & Spices	5.91	190	185	172	159	154	160	162	167	161	187	194	210	175
(छ) सब्जियां एवं फल / Vegetables & Fruits	12.79	152	136	127	137	169	174	166	168	166	183	191	196	164
(ज) अन्य खाद्य / Other Food	19.22	170	177	179	179	180	181	183	186	190	188	188	189	183
I-क खाद्य वर्ग / FOOD GROUP	45.53	169	170	169	171	177	179	180	182	184	189	192	194	180
I-ख पान, सुपारी, तम्बाकू एवं मादक द्रव्य PAN, SUPARI, TOBACCO & INTOXICANTS	2.30	163	163	165	164	162	166	165	170	173	172	172	172	167
II ईंधन एवं प्रकाश वर्ग / FUEL & LIGHT	6.76	129	122	126	127	127	126	125	125	126	124	124	125	126
III आवास वर्ग / HOUSING	19.78	163	163	163	163	163	163	179	179	179	179	179	179	171
IV वस्त्र, बिस्तर तथा जूते CLOTHING, BEDDING & FOOTWEAR	6.28	107	105	108	112	112	111	112	110	111	107	111	111	110
<b>विविध उप-वर्ग / Miscellaneous Sub-groups</b>														
(क) चिकित्सा देखरेख / Medical Care	15.55	161	162	163	162	163	163	163	164	165	166	166	158	163
(ख) शिक्षा, आमोद एवं प्रमोद / Edu. Rec. & Amusement	25.15	142	142	141	141	141	141	141	141	141	142	142	142	141
(ग) परिवहन एवं संचार / Transport & Communication	31.29	194	199	199	199	199	199	201	201	202	197	197	197	199
(घ) व्यक्तिगत देखरेख एवं सज्जा/Personal Care & Effects	19.33	156	157	149	146	143	143	146	149	147	150	152	156	150
(ङ) अन्य विविध मर्दे / Others	8.68	159	161	171	172	175	175	175	178	177	178	179	179	173
V विविध वर्ग / MISCELLANEOUS GROUP	19.35	166	167	167	166	166	166	167	168	168	167	168	168	167
सामान्य सूचकांक / GENERAL INDEX	100.00	160	160	160	161	164	165	169	170	171	173	174	176	167

तालिका Table 8.33

औद्योगिक श्रमिकों के लिए वर्ष 2009 का केन्द्र-वार मासिक तथा वार्षिक औसत वर्ग/उप-वर्ग उपभोक्ता मूल्य सूचकांक

CENTRE-WISE MONTHLY AND ANNUAL AVERAGE CONSUMER PRICE INDEX NUMBERS BY GROUPS/SUB-GROUPS FOR THE YEAR 2009

केन्द्र / Centre : बेलगाम (कर्नाटक) / BELGAUM (KARNATAKA)

आधार Base : 2001 = 100

वर्ग/उप-वर्ग / Groups/Sub-groups	भार Wts.	जन. Jan.	फर. Feb.	मार्च Mar.	अप्रैल Apr.	मई May.	जून Jun.	जुला. Jul.	अग. Aug.	सित. Sep.	अक्तू. Oct.	नव. Nov.	दिस. Dec.	औसत Avg.
<b>खाद्य उप-वर्ग / Food Sub-Groups</b>														
(क) अनाज एवं उत्पाद / Cereals & Products	32.21	167	169	168	169	176	174	173	178	179	179	191	196	177
(ख) दालें एवं उत्पाद / Pulses & Products	7.04	165	170	172	175	186	198	249	258	250	257	281	270	219
(ग) तेल एवं वसा / Oils & Fats	6.69	169	156	154	158	168	173	174	175	176	170	169	159	167
(घ) मांस, मछली तथा अण्डे / Meat, Fish & Eggs	6.89	189	189	189	189	200	210	210	201	206	208	213	218	202
(ङ) दूध एवं दूध उत्पाद / Milk & Products	12.18	138	138	138	138	139	139	139	139	139	139	139	139	139
(च) मसाले एवं मसाले / Condiments & Spices	5.86	145	149	148	148	156	149	154	155	153	165	176	185	157
(छ) सब्जियां एवं फल / Vegetables & Fruits	9.49	164	158	158	173	185	198	200	196	210	229	230	241	195
(ज) अन्य खाद्य / Other Food	19.64	152	155	156	157	166	169	168	173	177	179	192	187	169
I-क खाद्य वर्ग / FOOD GROUP	51.76	160	161	161	163	171	174	177	180	182	185	194	195	175
I-ख पान, सुपारी, तम्बाकू एवं मादक द्रव्य PAN, SUPARI, TOBACCO & INTOXICANTS	2.40	138	138	138	138	144	155	155	156	156	156	156	156	149
II ईंधन एवं प्रकाश वर्ग / FUEL & LIGHT	7.31	142	138	137	137	140	138	138	138	144	140	140	137	139
III आवास वर्ग / HOUSING	10.63	131	131	131	131	131	131	156	156	156	156	156	156	144
IV वस्त्र, बिस्तर तथा जूते CLOTHING, BEDDING & FOOTWEAR	5.27	116	119	117	117	121	120	121	118	121	117	119	121	119
<b>विविध उप-वर्ग / Miscellaneous Sub-groups</b>														
(क) चिकित्सा देखरेख / Medical Care	29.06	158	164	164	164	160	160	160	160	160	166	166	160	162
(ख) शिक्षा, आमोद एवं प्रमोद / Edu. Rec. & Amusement	16.70	140	140	140	140	146	146	146	146	146	144	144	144	144
(ग) परिवहन एवं संचार / Transport & Communication	18.12	184	182	182	182	185	185	186	188	188	188	189	189	186
(घ) व्यक्तिगत देखरेख एवं सज्जा/Personal Care & Effects	22.72	139	140	140	141	142	142	142	142	142	143	143	143	142
(ङ) अन्य विविध मर्दे / Others	13.40	137	138	138	138	161	160	160	160	160	160	160	160	153
V विविध वर्ग / MISCELLANEOUS GROUP	22.63	153	154	154	155	158	158	158	159	159	160	160	159	157
सामान्य सूचकांक / GENERAL INDEX	100.00	151	152	152	153	158	160	164	166	167	169	173	174	162

तालिका Table 8.34

औद्योगिक श्रमिकों के लिए वर्ष 2009 का केन्द्र-वार मासिक तथा वार्षिक औसत वर्ग/उप-वर्ग उपभोक्ता मूल्य सूचकांक

CENTRE-WISE MONTHLY AND ANNUAL AVERAGE CONSUMER PRICE INDEX NUMBERS BY GROUPS/SUB-GROUPS FOR THE YEAR 2009

केन्द्र / Centre : हुबली धारवाड़ (कर्नाटक) / HUBLI DHARWAR (KARNATAKA)	आधार Base : 2001 = 100													
वर्ग/उप-वर्ग / Groups/Sub-groups	भार Wts.	जन. Jan.	फर. Feb.	मार्च Mar.	अप्रैल Apr.	मई May.	जून Jun.	जुला. Jul.	अग. Aug.	सित. Sep.	अक्तू. Oct.	नव. Nov.	दिस. Dec.	औसत Avg.
<b>खाद्य उप-वर्ग / Food Sub-Groups</b>														
(क) अनाज एवं उत्पाद / Cereals & Products	32.79	181	181	180	183	182	179	182	185	187	193	203	204	187
(ख) दालें एवं उत्पाद / Pulses & Products	6.62	169	170	174	185	195	205	250	256	254	265	285	285	224
(ग) तेल एवं वसा / Oils & Fats	6.67	169	167	165	170	175	163	161	160	161	158	162	170	165
(घ) मांस, मछली तथा अण्डे / Meat, Fish & Eggs	7.21	188	203	207	191	202	201	201	201	203	205	212	213	202
(ङ) दूध एवं दूध उत्पाद / Milk & Products	10.93	119	119	119	119	119	120	120	120	120	120	120	127	120
(च) मसाले एवं मसाले / Condiments & Spices	5.56	169	175	165	149	150	153	155	159	165	175	180	198	166
(छ) सब्जियां एवं फल / Vegetables & Fruits	8.49	153	151	151	150	172	193	182	175	182	209	221	218	180
(ज) अन्य खाद्य / Other Food	21.73	149	151	153	154	156	163	164	168	171	174	178	185	164
I-क खाद्य वर्ग / FOOD GROUP	49.51	163	165	165	165	169	171	174	176	178	185	192	196	175
I-ख पान, सुपारी, तम्बाकू एवं मादक द्रव्य PAN, SUPARI, TOBACCO & INTOXICANTS	3.01	143	149	155	144	142	148	147	148	151	152	160	160	150
II ईंधन एवं प्रकाश वर्ग / FUEL & LIGHT	6.23	140	138	141	141	139	142	141	141	140	139	140	140	140
III आवास वर्ग / HOUSING	13.40	153	153	153	153	153	153	180	180	180	180	180	180	167
IV वस्त्र, बिस्तर तथा जूते CLOTHING, BEDDING & FOOTWEAR	5.32	111	117	113	117	127	126	130	117	123	119	130	130	122
<b>विविध उप-वर्ग / Miscellaneous Sub-groups</b>														
(क) चिकित्सा देखरेख / Medical Care	27.88	140	140	140	140	147	139	139	139	139	144	144	140	141
(ख) शिक्षा, आमोद एवं प्रमोद / Edu. Rec. & Amusement	17.56	155	155	155	154	154	155	156	156	156	156	156	158	156
(ग) परिवहन एवं संचार / Transport & Communication	21.18	183	180	180	180	180	181	183	184	184	184	184	194	183
(घ) व्यक्तिगत देखरेख एवं सज्जा/Personal Care & Effects	20.51	141	141	141	142	142	143	151	152	151	152	152	156	147
(ङ) अन्य विविध मर्दे / Others	12.87	142	141	142	142	143	156	156	156	156	156	163	170	152
V विविध वर्ग / MISCELLANEOUS GROUP	22.53	152	152	152	151	154	154	156	156	156	158	159	162	155
सामान्य सूचकांक / GENERAL INDEX	100.00	154	156	156	156	158	160	166	166	167	171	175	178	164

तालिका Table 8.35

औद्योगिक श्रमिकों के लिए वर्ष 2009 का केन्द्र-वार मासिक तथा वार्षिक औसत वर्ग/उप-वर्ग उपभोक्ता मूल्य सूचकांक

CENTRE-WISE MONTHLY AND ANNUAL AVERAGE CONSUMER PRICE INDEX NUMBERS BY GROUPS/SUB-GROUPS FOR THE YEAR 2009

केन्द्र / Centre : मरकारा (कर्नाटक) / MERCARA (KARNATAKA)

आधार Base : 2001 = 100

वर्ग/उप-वर्ग / Groups/Sub-groups	भार Wts.	जन. Jan.	फर. Feb.	मार्च Mar.	अप्रैल Apr.	मई May.	जून Jun.	जुला. Jul.	अग. Aug.	सित. Sep.	अक्तू. Oct.	नव. Nov.	दिस. Dec.	औसत Avg.
<b>खाद्य उप-वर्ग / Food Sub-Groups</b>														
(क) अनाज एवं उत्पाद / Cereals & Products	35.74	157	160	163	167	168	168	169	172	174	178	182	184	170
(ख) दालें एवं उत्पाद / Pulses & Products	7.21	143	147	153	155	170	173	203	225	229	229	236	247	193
(ग) तेल एवं वसा / Oils & Fats	3.50	190	184	176	171	160	166	160	160	162	162	162	160	168
(घ) मांस, मछली तथा अण्डे / Meat, Fish & Eggs	13.01	170	170	170	171	173	178	184	181	179	177	178	177	176
(ङ) दूध एवं दूध उत्पाद / Milk & Products	4.81	142	142	142	142	142	142	142	143	143	143	143	143	142
(च) मसाले एवं मसाले / Condiments & Spices	8.20	164	159	153	146	139	139	142	144	149	156	166	182	153
(छ) सब्जियां एवं फल / Vegetables & Fruits	12.33	157	139	135	133	144	160	161	163	160	169	175	185	157
(ज) अन्य खाद्य / Other Food	15.20	160	162	165	168	173	174	175	183	191	191	192	191	177
I-क खाद्य वर्ग / FOOD GROUP	55.41	159	158	159	160	163	166	170	174	175	178	182	186	169
I-ख पान, सुपारी, तम्बाकू एवं मादक द्रव्य PAN, SUPARI, TOBACCO & INTOXICANTS	6.24	125	126	128	127	126	127	128	132	132	132	133	133	129
II ईंधन एवं प्रकाश वर्ग / FUEL & LIGHT	8.48	105	105	105	106	106	106	106	164	220	221	221	221	149
III आवास वर्ग / HOUSING	10.13	109	109	109	109	109	109	113	113	113	113	113	113	111
IV वस्त्र, बिस्तर तथा जूते CLOTHING, BEDDING & FOOTWEAR	6.92	121	122	122	123	123	122	122	128	128	128	128	128	125
<b>विविध उप-वर्ग / Miscellaneous Sub-groups</b>														
(क) चिकित्सा देखरेख / Medical Care	7.35	155	155	154	158	158	157	157	157	157	157	157	155	156
(ख) शिक्षा, आमोद एवं प्रमोद / Edu. Rec. & Amusement	16.72	146	146	146	146	146	146	148	168	168	168	151	151	153
(ग) परिवहन एवं संचार / Transport & Communication	23.87	158	157	157	160	160	160	160	160	160	160	160	160	159
(घ) व्यक्तिगत देखरेख एवं सज्जा/Personal Care & Effects	40.75	138	139	139	139	139	139	138	139	138	140	139	138	139
(ङ) अन्य विविध मर्दे / Others	11.31	169	180	181	180	177	175	175	175	175	175	175	175	176
V विविध वर्ग / MISCELLANEOUS GROUP	12.82	149	150	151	151	151	151	151	154	154	155	152	151	152
सामान्य सूचकांक / GENERAL INDEX	100.00	143	143	144	144	146	148	150	158	164	166	168	170	154

तालिका Table 8.36

औद्योगिक श्रमिकों के लिए वर्ष 2009 का केन्द्र-वार मासिक तथा वार्षिक औसत वर्ग/उप-वर्ग उपभोक्ता मूल्य सूचकांक

CENTRE-WISE MONTHLY AND ANNUAL AVERAGE CONSUMER PRICE INDEX NUMBERS BY GROUPS/SUB-GROUPS FOR THE YEAR 2009

केन्द्र / Centre : मैसूर (कर्नाटक) / MYSORE (KARNATAKA)

आधार Base : 2001 = 100

वर्ग/उप-वर्ग / Groups/Sub-groups	भार Wts.	जन. Jan.	फर. Feb.	मार्च Mar.	अप्रैल Apr.	मई May.	जून Jun.	जुला. Jul.	अग. Aug.	सित. Sep.	अक्तू. Oct.	नव. Nov.	दिस. Dec.	औसत Avg.
<b>खाद्य उप-वर्ग / Food Sub-Groups</b>														
(क) अनाज एवं उत्पाद / Cereals & Products	27.99	172	185	188	188	189	193	193	193	191	192	192	192	189
(ख) दालें एवं उत्पाद / Pulses & Products	6.99	152	156	158	159	164	166	197	219	216	229	231	235	190
(ग) तेल एवं वसा / Oils & Fats	4.31	160	153	145	145	148	150	148	149	151	149	147	151	150
(घ) मांस, मछली तथा अण्डे / Meat, Fish & Eggs	7.70	185	190	188	188	193	192	197	195	195	191	193	202	192
(ङ) दूध एवं दूध उत्पाद / Milk & Products	13.73	151	151	151	151	151	151	151	152	152	152	152	153	152
(च) मसाले एवं मसाले / Condiments & Spices	5.32	178	179	171	164	165	162	168	174	180	196	204	214	180
(छ) सब्जियां एवं फल / Vegetables & Fruits	13.09	161	148	138	137	167	166	151	165	166	179	189	189	163
(ज) अन्य खाद्य / Other Food	20.87	152	165	168	169	170	167	169	175	177	180	180	187	172
I-क खाद्य वर्ग / FOOD GROUP	48.05	163	168	167	167	172	173	174	179	179	183	185	188	175
I-ख पान, सुपारी, तम्बाकू एवं मादक द्रव्य PAN, SUPARI, TOBACCO & INTOXICANTS	1.28	152	152	152	152	152	152	154	164	164	164	164	164	157
II ईंधन एवं प्रकाश वर्ग / FUEL & LIGHT	6.89	143	146	147	147	147	148	148	148	147	146	146	142	146
III आवास वर्ग / HOUSING	15.10	146	146	146	146	146	146	169	169	169	169	169	169	158
IV वस्त्र, बिस्तर तथा जूते CLOTHING, BEDDING & FOOTWEAR	5.18	112	119	105	123	123	120	123	112	113	107	124	122	117
<b>विविध उप-वर्ग / Miscellaneous Sub-groups</b>														
(क) चिकित्सा देखरेख / Medical Care	13.18	142	143	143	143	143	143	143	144	145	145	145	140	143
(ख) शिक्षा, आमोद एवं प्रमोद / Edu. Rec. & Amusement	28.11	120	119	119	119	119	119	119	120	119	119	121	122	120
(ग) परिवहन एवं संचार / Transport & Communication	26.20	169	164	163	163	163	163	169	169	169	169	169	168	167
(घ) व्यक्तिगत देखरेख एवं सज्जा/Personal Care & Effects	22.52	137	143	143	143	143	141	142	153	154	147	145	145	145
(ङ) अन्य विविध मर्दे / Others	9.99	167	174	174	174	174	175	175	176	176	176	176	175	174
V विविध वर्ग / MISCELLANEOUS GROUP	23.50	144	145	144	144	144	144	146	149	149	147	148	147	146
सामान्य सूचकांक / GENERAL INDEX	100.00	152	155	154	155	157	157	162	165	165	166	168	169	160

तालिका Table 8.37

औद्योगिक श्रमिकों के लिए वर्ष 2009 का केन्द्र-वार मासिक तथा वार्षिक औसत वर्ग/उप-वर्ग उपभोक्ता मूल्य सूचकांक

CENTRE-WISE MONTHLY AND ANNUAL AVERAGE CONSUMER PRICE INDEX NUMBERS BY GROUPS/SUB-GROUPS FOR THE YEAR 2009

केन्द्र / Centre : एरनाकुलम (केरल) / ERNAKULAM (KERALA)

आधार Base : 2001 = 100

वर्ग/उप-वर्ग / Groups/Sub-groups	भार Wts.	जन. Jan.	फर. Feb.	मार्च Mar.	अप्रैल Apr.	मई May.	जून Jun.	जुला. Jul.	अग. Aug.	सित. Sep.	अक्तू. Oct.	नव. Nov.	दिस. Dec.	औसत Avg.
<b>खाद्य उप-वर्ग / Food Sub-Groups</b>														
(क) अनाज एवं उत्पाद / Cereals & Products	24.76	158	148	141	146	159	160	157	153	152	142	158	165	153
(ख) दालें एवं उत्पाद / Pulses & Products	4.35	146	146	145	148	153	158	172	189	187	199	218	223	174
(ग) तेल एवं वसा / Oils & Fats	5.84	171	159	152	153	150	143	146	147	138	137	140	151	149
(घ) मांस, मछली तथा अण्डे / Meat, Fish & Eggs	17.28	191	196	186	191	202	197	207	193	192	193	219	194	197
(ङ) दूध एवं दूध उत्पाद / Milk & Products	9.51	154	154	154	154	154	154	154	154	154	154	155	155	154
(च) मसाले एवं मसाले / Condiments & Spices	4.51	180	170	158	160	164	167	170	174	174	179	193	211	175
(छ) सब्जियां एवं फल / Vegetables & Fruits	14.99	161	144	142	148	171	158	159	166	167	168	174	173	161
(ज) अन्य खाद्य / Other Food	18.76	154	159	159	160	161	166	167	177	181	179	185	189	170
I-क खाद्य वर्ग / FOOD GROUP	37.99	164	160	155	159	168	166	168	168	169	167	179	178	167
I-ख पान, सुपारी, तम्बाकू एवं मादक द्रव्य PAN, SUPARI, TOBACCO & INTOXICANTS	2.22	131	130	127	126	127	128	129	129	128	129	128	128	128
II ईंधन एवं प्रकाश वर्ग / FUEL & LIGHT	4.15	142	139	139	139	139	139	139	139	139	139	139	139	139
III आवास वर्ग / HOUSING	15.73	124	124	124	124	124	124	144	144	144	144	144	144	134
IV वस्त्र, बिस्तर तथा जूते CLOTHING, BEDDING & FOOTWEAR	8.38	124	125	124	122	127	127	127	124	122	128	128	127	125
<b>विविध उप-वर्ग / Miscellaneous Sub-groups</b>														
(क) चिकित्सा देखरेख / Medical Care	29.66	138	138	138	138	138	139	139	141	143	144	143	145	140
(ख) शिक्षा, आमोद एवं प्रमोद / Edu. Rec. & Amusement	16.38	170	173	173	173	173	173	173	173	173	173	173	173	173
(ग) परिवहन एवं संचार / Transport & Communication	25.22	177	173	170	170	170	169	172	172	172	172	172	172	172
(घ) व्यक्तिगत देखरेख एवं सज्जा/Personal Care & Effects	9.27	141	142	142	142	143	144	144	145	145	146	144	144	144
(ङ) अन्य विविध मर्दे / Others	19.47	142	146	146	146	146	148	152	152	155	156	156	156	150
V विविध वर्ग / MISCELLANEOUS GROUP	31.53	154	155	154	154	154	154	156	157	158	158	158	159	156
सामान्य सूचकांक / GENERAL INDEX	100.00	150	148	146	147	151	150	155	155	155	155	160	160	153

तालिका Table 8.38

औद्योगिक श्रमिकों के लिए वर्ष 2009 का केन्द्र-वार मासिक तथा वार्षिक औसत वर्ग/उप-वर्ग उपभोक्ता मूल्य सूचकांक

CENTRE-WISE MONTHLY AND ANNUAL AVERAGE CONSUMER PRICE INDEX NUMBERS BY GROUPS/SUB-GROUPS FOR THE YEAR 2009

केन्द्र / Centre : मुण्डाकयाम (केरल) / MUNDAKKAYAM (KERALA)

आधार Base : 2001 = 100

वर्ग/उप-वर्ग / Groups/Sub-groups	भार Wts.	जन. Jan.	फर. Feb.	मार्च Mar.	अप्रैल Apr.	मई May.	जून Jun.	जुला. Jul.	अग. Aug.	सित. Sep.	अक्तू. Oct.	नव. Nov.	दिस. Dec.	औसत Avg.
<b>खाद्य उप-वर्ग / Food Sub-Groups</b>														
(क) अनाज एवं उत्पाद / Cereals & Products	37.04	160	153	156	162	165	164	161	157	160	158	164	171	161
(ख) दालें एवं उत्पाद / Pulses & Products	5.32	164	168	167	173	176	181	197	211	212	220	238	240	196
(ग) तेल एवं वसा / Oils & Fats	3.68	161	155	153	159	163	155	149	153	151	143	144	153	153
(घ) मांस, मछली तथा अण्डे / Meat, Fish & Eggs	12.78	192	192	187	190	195	196	195	181	177	179	186	189	188
(ङ) दूध एवं दूध उत्पाद / Milk & Products	7.61	148	149	149	156	156	156	156	156	156	164	164	164	156
(च) मसाले एवं मसाले / Condiments & Spices	6.39	187	174	167	166	169	168	169	169	174	185	195	212	178
(छ) सब्जियां एवं फल / Vegetables & Fruits	13.00	178	150	150	157	172	180	176	178	176	188	195	203	175
(ज) अन्य खाद्य / Other Food	14.18	153	157	162	165	165	167	167	176	180	178	184	188	170
<b>I-क खाद्य वर्ग / FOOD GROUP</b>	<b>54.09</b>	<b>167</b>	<b>160</b>	<b>161</b>	<b>166</b>	<b>170</b>	<b>171</b>	<b>170</b>	<b>169</b>	<b>170</b>	<b>173</b>	<b>179</b>	<b>185</b>	<b>170</b>
<b>I-ख पान, सुपारी, तम्बाकू एवं मादक द्रव्य PAN, SUPARI, TOBACCO &amp; INTOXICANTS</b>	<b>2.56</b>	<b>154</b>	<b>147</b>	<b>139</b>	<b>142</b>	<b>139</b>	<b>141</b>	<b>142</b>	<b>149</b>	<b>146</b>	<b>151</b>	<b>147</b>	<b>148</b>	<b>145</b>
<b>II ईंधन एवं प्रकाश वर्ग / FUEL &amp; LIGHT</b>	<b>6.25</b>	<b>125</b>	<b>126</b>	<b>126</b>	<b>126</b>	<b>127</b>	<b>129</b>	<b>139</b>	<b>139</b>	<b>139</b>	<b>144</b>	<b>159</b>	<b>171</b>	<b>138</b>
<b>III आवास वर्ग / HOUSING</b>	<b>7.19</b>	<b>113</b>	<b>113</b>	<b>113</b>	<b>113</b>	<b>113</b>	<b>113</b>	<b>113</b>	<b>113</b>	<b>113</b>	<b>113</b>	<b>113</b>	<b>113</b>	<b>113</b>
<b>IV वस्त्र, बिस्तर तथा जूते CLOTHING, BEDDING &amp; FOOTWEAR</b>	<b>8.12</b>	<b>141</b>	<b>141</b>	<b>140</b>	<b>139</b>	<b>141</b>	<b>141</b>	<b>142</b>	<b>134</b>	<b>142</b>	<b>144</b>	<b>142</b>	<b>142</b>	<b>141</b>
<b>विविध उप-वर्ग / Miscellaneous Sub-groups</b>														
(क) चिकित्सा देखरेख / Medical Care	19.93	136	136	137	137	142	142	142	143	144	144	145	145	141
(ख) शिक्षा, आमोद एवं प्रमोद / Edu. Rec. & Amusement	16.98	150	151	151	153	153	152	152	152	145	145	144	144	149
(ग) परिवहन एवं संचार / Transport & Communication	18.86	199	199	199	189	189	189	189	189	189	189	189	189	192
(घ) व्यक्तिगत देखरेख एवं सज्जा/Personal Care & Effects	21.18	152	150	151	155	153	152	153	153	154	154	154	154	153
(ङ) अन्य विविध मर्दे / Others	23.05	166	167	171	171	172	172	171	171	171	176	174	174	171
<b>V विविध वर्ग / MISCELLANEOUS GROUP</b>	<b>21.79</b>	<b>160</b>	<b>160</b>	<b>162</b>	<b>161</b>	<b>162</b>	<b>162</b>	<b>162</b>	<b>162</b>	<b>161</b>	<b>162</b>	<b>162</b>	<b>162</b>	<b>162</b>
<b>सामान्य सूचकांक / GENERAL INDEX</b>	<b>100.00</b>	<b>156</b>	<b>153</b>	<b>153</b>	<b>156</b>	<b>158</b>	<b>159</b>	<b>159</b>	<b>158</b>	<b>159</b>	<b>161</b>	<b>165</b>	<b>170</b>	<b>159</b>

तालिका Table 8.39

औद्योगिक श्रमिकों के लिए वर्ष 2009 का केन्द्र-वार मासिक तथा वार्षिक औसत वर्ग/उप-वर्ग उपभोक्ता मूल्य सूचकांक

CENTRE-WISE MONTHLY AND ANNUAL AVERAGE CONSUMER PRICE INDEX NUMBERS BY GROUPS/SUB-GROUPS FOR THE YEAR 2009

केन्द्र / Centre : क्विलोन (केरल) / QUILON (KERALA)

आधार Base : 2001 = 100

वर्ग/उप-वर्ग / Groups/Sub-groups	भार Wts.	जन. Jan.	फर. Feb.	मार्च Mar.	अप्रैल Apr.	मई May.	जून Jun.	जुला. Jul.	अग. Aug.	सित. Sep.	अक्तू. Oct.	नव. Nov.	दिस. Dec.	औसत Avg.
<b>खाद्य उप-वर्ग / Food Sub-Groups</b>														
(क) अनाज एवं उत्पाद / Cereals & Products	33.45	149	150	141	149	150	150	139	143	145	147	163	163	149
(ख) दालें एवं उत्पाद / Pulses & Products	1.84	151	153	154	160	166	165	176	187	188	205	225	230	180
(ग) तेल एवं वसा / Oils & Fats	3.19	181	177	175	173	178	173	163	160	161	156	146	156	167
(घ) मांस, मछली तथा अण्डे / Meat, Fish & Eggs	16.29	172	153	177	206	169	173	186	123	123	130	147	152	159
(ङ) दूध एवं दूध उत्पाद / Milk & Products	11.74	156	156	156	156	156	156	156	156	156	156	156	156	156
(च) मसाले एवं मसाले / Condiments & Spices	5.79	196	187	179	183	188	189	185	194	200	201	215	230	196
(छ) सब्जियां एवं फल / Vegetables & Fruits	13.75	169	155	152	148	154	153	154	162	159	165	174	174	160
(ज) अन्य खाद्य / Other Food	13.95	151	152	155	157	157	158	158	163	164	180	182	184	163
I-क खाद्य वर्ग / FOOD GROUP	52.50	160	155	156	163	159	159	158	151	152	157	167	170	159
I-ख पान, सुपारी, तम्बाकू एवं मादक द्रव्य PAN, SUPARI, TOBACCO & INTOXICANTS	3.75	145	143	141	141	150	150	151	152	151	161	159	160	150
II ईंधन एवं प्रकाश वर्ग / FUEL & LIGHT	4.89	149	149	148	148	148	149	158	158	158	158	158	158	153
III आवास वर्ग / HOUSING	12.73	142	142	142	142	142	142	172	172	172	172	172	172	157
IV वस्त्र, बिस्तर तथा जूते CLOTHING, BEDDING & FOOTWEAR	5.05	115	115	115	114	115	115	118	121	121	125	126	127	119
<b>विविध उप-वर्ग / Miscellaneous Sub-groups</b>														
(क) चिकित्सा देखरेख / Medical Care	31.22	135	135	135	135	137	137	137	138	138	139	139	140	137
(ख) शिक्षा, आमोद एवं प्रमोद / Edu. Rec. & Amusement	16.69	125	125	125	125	125	125	125	125	125	127	126	126	125
(ग) परिवहन एवं संचार / Transport & Communication	20.32	162	161	161	154	154	154	155	155	155	156	156	156	157
(घ) व्यक्तिगत देखरेख एवं सज्जा/Personal Care & Effects	16.34	145	145	145	145	145	145	145	145	145	146	149	149	146
(ङ) अन्य विविध मर्दे / Others	15.43	180	180	180	180	180	180	180	180	180	170	169	172	178
V विविध वर्ग / MISCELLANEOUS GROUP	21.08	148	147	147	146	146	146	147	147	147	146	147	147	147
सामान्य सूचकांक / GENERAL INDEX	100.00	152	149	149	153	151	151	155	152	152	155	161	162	154

तालिका Table 8.40

औद्योगिक श्रमिकों के लिए वर्ष 2009 का केन्द्र-वार मासिक तथा वार्षिक औसत वर्ग/उप-वर्ग उपभोक्ता मूल्य सूचकांक

CENTRE-WISE MONTHLY AND ANNUAL AVERAGE CONSUMER PRICE INDEX NUMBERS BY GROUPS/SUB-GROUPS FOR THE YEAR 2009

केन्द्र / Centre : भोपाल (मध्यप्रदेश) / BHOPAL (MADHYA PRADESH)

आधार Base : 2001 = 100

वर्ग/उप-वर्ग / Groups/Sub-groups	भार Wts.	जन. Jan.	फर. Feb.	मार्च Mar.	अप्रैल Apr.	मई May.	जून Jun.	जुला. Jul.	अग. Aug.	सित. Sep.	अक्तू. Oct.	नव. Nov.	दिस. Dec.	औसत Avg.
<b>खाद्य उप-वर्ग / Food Sub-Groups</b>														
(क) अनाज एवं उत्पाद / Cereals & Products	24.47	175	175	173	175	175	176	184	184	183	184	188	187	180
(ख) दालें एवं उत्पाद / Pulses & Products	7.39	177	177	178	202	203	208	255	262	250	283	283	284	230
(ग) तेल एवं वसा / Oils & Fats	7.68	164	164	164	164	163	162	154	154	155	151	148	152	158
(घ) मांस, मछली तथा अण्डे / Meat, Fish & Eggs	5.97	163	163	169	175	175	175	187	187	184	199	209	214	183
(ङ) दूध एवं दूध उत्पाद / Milk & Products	18.49	145	145	145	145	145	150	158	158	160	159	160	159	152
(च) मसाले एवं मसाले / Condiments & Spices	5.86	191	183	177	164	165	174	207	216	197	212	217	194	191
(छ) सब्जियां एवं फल / Vegetables & Fruits	14.72	116	115	140	164	173	188	216	221	199	199	204	197	178
(ज) अन्य खाद्य / Other Food	15.42	141	141	142	151	151	151	161	161	168	176	177	184	159
I-क खाद्य वर्ग / FOOD GROUP	41.47	155	154	158	165	166	170	185	187	182	188	190	189	174
I-ख पान, सुपारी, तम्बाकू एवं मादक द्रव्य PAN, SUPARI, TOBACCO & INTOXICANTS	2.72	162	162	163	164	164	164	168	168	168	166	167	167	165
II ईंधन एवं प्रकाश वर्ग / FUEL & LIGHT	5.99	157	153	153	153	153	153	153	153	153	157	157	157	154
III आवास वर्ग / HOUSING	17.99	141	141	141	141	141	141	181	181	181	181	181	181	161
IV वस्त्र, बिस्तर तथा जूते CLOTHING, BEDDING & FOOTWEAR	5.13	116	116	116	116	117	117	117	117	117	119	119	119	117
<b>विविध उप-वर्ग / Miscellaneous Sub-groups</b>														
(क) चिकित्सा देखरेख / Medical Care	9.88	130	130	130	130	130	130	135	135	135	138	138	142	134
(ख) शिक्षा, आमोद एवं प्रमोद / Edu. Rec. & Amusement	22.91	162	162	162	162	162	162	163	163	163	163	163	163	163
(ग) परिवहन एवं संचार / Transport & Communication	35.50	155	150	150	150	150	150	154	154	154	154	154	154	152
(घ) व्यक्तिगत देखरेख एवं सज्जा/Personal Care & Effects	15.38	133	133	133	135	135	135	140	140	140	140	140	140	137
(ङ) अन्य विविध मर्दे / Others	16.33	145	145	145	146	146	146	168	168	168	173	173	173	158
V विविध वर्ग / MISCELLANEOUS GROUP	26.70	149	147	147	148	148	148	154	154	154	155	155	156	151
सामान्य सूचकांक / GENERAL INDEX	100.00	149	148	150	153	153	155	170	171	169	172	173	173	161

तालिका Table 8.41

औद्योगिक श्रमिकों के लिए वर्ष 2009 का केन्द्र-वार मासिक तथा वार्षिक औसत वर्ग/उप-वर्ग उपभोक्ता मूल्य सूचकांक

CENTRE-WISE MONTHLY AND ANNUAL AVERAGE CONSUMER PRICE INDEX NUMBERS BY GROUPS/SUB-GROUPS FOR THE YEAR 2009

केन्द्र / Centre : छिंदवाड़ा (मध्यप्रदेश) / CHHINDWARA (MADHYA PRADESH)	आधार Base : 2001 = 100													
वर्ग/उप-वर्ग / Groups/Sub-groups	भार Wts.	जन. Jan.	फर. Feb.	मार्च Mar.	अप्रैल Apr.	मई May.	जून Jun.	जुला. Jul.	अग. Aug.	सित. Sep.	अक्तू. Oct.	नव. Nov.	दिस. Dec.	औसत Avg.
<b>खाद्य उप-वर्ग / Food Sub-Groups</b>														
(क) अनाज एवं उत्पाद / Cereals & Products	33.67	154	171	168	171	176	176	176	179	179	178	182	185	175
(ख) दालें एवं उत्पाद / Pulses & Products	9.37	175	182	179	191	204	204	254	268	274	273	293	292	232
(ग) तेल एवं वसा / Oils & Fats	8.96	174	170	169	170	172	172	178	170	170	167	171	170	171
(घ) मांस, मछली तथा अण्डे / Meat, Fish & Eggs	8.78	173	173	173	173	173	173	173	173	173	173	176	175	173
(ङ) दूध एवं दूध उत्पाद / Milk & Products	12.05	129	127	127	128	128	128	131	132	132	132	132	134	130
(च) मसाले एवं मसाले / Condiments & Spices	6.39	191	189	174	163	157	170	173	163	165	195	211	216	181
(छ) सब्जियां एवं फल / Vegetables & Fruits	10.09	108	115	106	130	153	155	225	220	184	172	178	184	161
(ज) अन्य खाद्य / Other Food	10.69	132	149	149	155	159	159	166	175	184	184	194	195	167
I-क खाद्य वर्ग / FOOD GROUP	41.86	152	160	157	162	167	168	181	183	181	181	188	190	173
I-ख पान, सुपारी, तम्बाकू एवं मादक द्रव्य PAN, SUPARI, TOBACCO & INTOXICANTS	4.11	156	156	156	154	154	154	156	158	158	158	158	158	156
II ईंधन एवं प्रकाश वर्ग / FUEL & LIGHT	10.70	207	207	207	207	207	207	207	207	207	207	207	207	207
III आवास वर्ग / HOUSING	9.08	115	115	115	115	115	115	131	131	131	131	131	131	123
IV वस्त्र, बिस्तर तथा जूते CLOTHING, BEDDING & FOOTWEAR	6.73	111	120	124	124	124	124	127	127	127	114	114	127	122
<b>विविध उप-वर्ग / Miscellaneous Sub-groups</b>														
(क) चिकित्सा देखरेख / Medical Care	31.13	137	138	138	138	138	138	139	139	139	139	139	139	138
(ख) शिक्षा, आमोद एवं प्रमोद / Edu. Rec. & Amusement	15.37	198	204	204	204	204	204	204	204	204	204	204	204	204
(ग) परिवहन एवं संचार / Transport & Communication	22.60	135	138	138	138	138	138	142	142	142	142	142	142	140
(घ) व्यक्तिगत देखरेख एवं सज्जा/Personal Care & Effects	23.16	148	153	153	153	153	153	153	155	155	155	155	155	153
(ङ) अन्य विविध मर्दे / Others	7.74	131	146	146	146	146	146	146	146	191	191	191	191	160
V विविध वर्ग / MISCELLANEOUS GROUP	27.52	148	152	152	152	152	152	154	154	157	157	157	157	154
सामान्य सूचकांक / GENERAL INDEX	100.00	151	156	155	157	159	159	167	168	168	167	170	172	162

तालिका Table 8.42

औद्योगिक श्रमिकों के लिए वर्ष 2009 का केन्द्र-वार मासिक तथा वार्षिक औसत वर्ग/उप-वर्ग उपभोक्ता मूल्य सूचकांक

CENTRE-WISE MONTHLY AND ANNUAL AVERAGE CONSUMER PRICE INDEX NUMBERS BY GROUPS/SUB-GROUPS FOR THE YEAR 2009

केन्द्र / Centre : इन्दौर (मध्यप्रदेश) / INDORE (MADHYA PRADESH)

आधार Base : 2001 = 100

वर्ग/उप-वर्ग / Groups/Sub-groups	भार Wts.	जन. Jan.	फर. Feb.	मार्च Mar.	अप्रैल Apr.	मई May.	जून Jun.	जुला. Jul.	अग. Aug.	सित. Sep.	अक्तू. Oct.	नव. Nov.	दिस. Dec.	औसत Avg.
<b>खाद्य उप-वर्ग / Food Sub-Groups</b>														
(क) अनाज एवं उत्पाद / Cereals & Products	25.76	154	155	153	156	157	156	159	159	159	159	167	176	159
(ख) दालें एवं उत्पाद / Pulses & Products	8.05	166	175	182	202	202	211	266	266	255	265	287	284	230
(ग) तेल एवं वसा / Oils & Fats	9.09	167	166	160	165	165	165	172	172	171	170	179	183	170
(घ) मांस, मछली तथा अण्डे / Meat, Fish & Eggs	4.26	163	163	163	158	158	158	163	163	163	163	167	190	164
(ङ) दूध एवं दूध उत्पाद / Milk & Products	19.73	156	156	156	156	157	157	157	157	167	173	173	173	162
(च) मसाले एवं मसाले / Condiments & Spices	6.19	175	179	177	161	161	162	196	194	188	194	211	198	183
(छ) सब्जियां एवं फल / Vegetables & Fruits	11.04	102	102	115	133	143	153	213	196	167	161	184	157	152
(ज) अन्य खाद्य / Other Food	15.88	139	144	146	152	152	152	162	162	180	181	191	203	164
I-क खाद्य वर्ग / FOOD GROUP	41.26	150	152	153	158	159	161	177	175	175	178	187	189	168
I-ख पान, सुपारी, तम्बाकू एवं मादक द्रव्य PAN, SUPARI, TOBACCO & INTOXICANTS	3.01	168	168	168	171	171	171	172	172	172	173	173	173	171
II ईंधन एवं प्रकाश वर्ग / FUEL & LIGHT	7.53	172	168	167	168	167	168	168	167	167	167	167	162	167
III आवास वर्ग / HOUSING	18.47	128	128	128	128	128	128	143	143	143	143	143	143	136
IV वस्त्र, बिस्तर तथा जूते CLOTHING, BEDDING & FOOTWEAR	5.43	119	119	119	119	119	119	119	119	119	119	119	119	119
<b>विविध उप-वर्ग / Miscellaneous Sub-groups</b>														
(क) चिकित्सा देखरेख / Medical Care	27.95	137	137	137	139	139	139	141	141	141	141	141	151	140
(ख) शिक्षा, आमोद एवं प्रमोद / Edu. Rec. & Amusement	24.53	108	108	108	108	108	108	108	144	144	144	144	144	123
(ग) परिवहन एवं संचार / Transport & Communication	16.51	152	147	147	147	147	147	161	161	161	161	162	166	155
(घ) व्यक्तिगत देखरेख एवं सज्जा/Personal Care & Effects	16.28	136	140	140	139	139	139	137	137	137	137	139	143	139
(ङ) अन्य विविध मर्दे / Others	14.73	140	138	138	140	140	140	139	139	141	141	141	141	140
V विविध वर्ग / MISCELLANEOUS GROUP	24.30	133	132	132	133	133	133	135	144	144	144	145	149	138
सामान्य सूचकांक / GENERAL INDEX	100.00	142	143	143	145	146	147	157	158	158	159	163	164	152

तालिका Table 8.43

औद्योगिक श्रमिकों के लिए वर्ष 2009 का केन्द्र-वार मासिक तथा वार्षिक औसत वर्ग/उप-वर्ग उपभोक्ता मूल्य सूचकांक

CENTRE-WISE MONTHLY AND ANNUAL AVERAGE CONSUMER PRICE INDEX NUMBERS BY GROUPS/SUB-GROUPS FOR THE YEAR 2009

केन्द्र / Centre : जबलपुर (मध्यप्रदेश) / JABALPUR (MADHYA PRADESH)

आधार Base : 2001 = 100

वर्ग/उप-वर्ग / Groups/Sub-groups	भार Wts.	जन. Jan.	फर. Feb.	मार्च Mar.	अप्रैल Apr.	मई May.	जून Jun.	जुला. Jul.	अग. Aug.	सित. Sep.	अक्तू. Oct.	नव. Nov.	दिस. Dec.	औसत Avg.
<b>खाद्य उप-वर्ग / Food Sub-Groups</b>														
(क) अनाज एवं उत्पाद / Cereals & Products	29.86	170	173	168	169	176	175	177	176	176	178	183	189	176
(ख) दालें एवं उत्पाद / Pulses & Products	7.49	180	197	202	207	209	217	274	289	285	277	290	311	245
(ग) तेल एवं वसा / Oils & Fats	9.50	184	180	178	182	174	174	174	170	169	170	172	167	175
(घ) मांस, मछली तथा अण्डे / Meat, Fish & Eggs	5.79	166	166	166	166	165	164	164	164	166	170	172	182	168
(ङ) दूध एवं दूध उत्पाद / Milk & Products	18.41	157	157	157	157	169	169	169	169	174	174	174	175	167
(च) मसाले एवं मसाले / Condiments & Spices	5.13	166	164	165	148	146	147	161	163	158	180	196	202	166
(छ) सब्जियां एवं फल / Vegetables & Fruits	9.90	107	97	103	117	125	148	176	176	175	172	187	145	144
(ज) अन्य खाद्य / Other Food	13.92	133	145	145	148	154	154	162	162	166	166	174	179	157
I-क खाद्य वर्ग / FOOD GROUP	37.62	158	160	160	162	167	169	179	179	180	181	188	188	173
I-ख पान, सुपारी, तम्बाकू एवं मादक द्रव्य PAN, SUPARI, TOBACCO & INTOXICANTS	1.67	155	155	155	155	162	162	166	166	166	166	171	171	163
II ईंधन एवं प्रकाश वर्ग / FUEL & LIGHT	6.62	176	172	172	172	172	172	172	172	172	172	172	172	172
III आवास वर्ग / HOUSING	14.91	164	164	164	164	164	164	183	183	183	183	183	183	174
IV वस्त्र, बिस्तर तथा जूते CLOTHING, BEDDING & FOOTWEAR	6.44	115	115	115	115	115	115	115	115	115	115	115	115	115
<b>विविध उप-वर्ग / Miscellaneous Sub-groups</b>														
(क) चिकित्सा देखरेख / Medical Care	13.14	128	128	128	128	128	128	128	128	128	128	129	130	128
(ख) शिक्षा, आमोद एवं प्रमोद / Edu. Rec. & Amusement	29.51	139	139	139	139	139	139	139	139	139	139	141	141	139
(ग) परिवहन एवं संचार / Transport & Communication	26.88	158	152	152	152	152	152	157	158	158	158	158	161	156
(घ) व्यक्तिगत देखरेख एवं सज्जा/Personal Care & Effects	9.79	134	140	140	140	145	145	146	146	146	145	150	150	144
(ङ) अन्य विविध मर्दे / Others	20.68	131	131	131	131	138	138	138	138	138	138	146	146	137
V विविध वर्ग / MISCELLANEOUS GROUP	32.74	141	140	140	140	141	141	143	143	143	143	146	147	142
सामान्य सूचकांक / GENERAL INDEX	100.00	152	152	152	152	155	156	163	163	163	164	167	168	159

तालिका Table 8.44

औद्योगिक श्रमिकों के लिए वर्ष 2009 का केन्द्र-वार मासिक तथा वार्षिक औसत वर्ग/उप-वर्ग उपभोक्ता मूल्य सूचकांक

CENTRE-WISE MONTHLY AND ANNUAL AVERAGE CONSUMER PRICE INDEX NUMBERS BY GROUPS/SUB-GROUPS FOR THE YEAR 2009

केन्द्र / Centre : मुम्बई (महाराष्ट्र) / MUMBAI (MAHARASHTRA)

आधार Base : 2001 = 100

वर्ग/उप-वर्ग / Groups/Sub-groups	भार Wts.	जन. Jan.	फर. Feb.	मार्च Mar.	अप्रैल Apr.	मई May.	जून Jun.	जुला. Jul.	अग. Aug.	सित. Sep.	अक्तू. Oct.	नव. Nov.	दिस. Dec.	औसत Avg.
<b>खाद्य उप-वर्ग / Food Sub-Groups</b>														
(क) अनाज एवं उत्पाद / Cereals & Products	26.26	147	149	150	147	147	145	151	157	158	159	168	172	154
(ख) दालें एवं उत्पाद / Pulses & Products	6.52	174	175	176	184	187	191	238	252	253	256	274	275	220
(ग) तेल एवं वसा / Oils & Fats	8.02	200	195	191	193	193	193	194	193	194	194	197	198	195
(घ) मांस, मछली तथा अण्डे / Meat, Fish & Eggs	9.99	175	174	177	179	180	183	185	177	178	184	193	193	182
(ङ) दूध एवं दूध उत्पाद / Milk & Products	13.91	151	151	151	154	154	154	155	157	159	162	164	164	156
(च) मसाले एवं मसाले / Condiments & Spices	4.73	170	158	152	144	146	153	159	161	165	189	211	220	169
(छ) सब्जियां एवं फल / Vegetables & Fruits	15.59	132	125	132	146	149	162	173	165	160	167	192	189	158
(ज) अन्य खाद्य / Other Food	14.98	139	142	142	145	145	146	151	158	161	162	173	173	153
I-क खाद्य वर्ग / FOOD GROUP	48.88	154	153	154	157	157	160	168	170	170	174	186	187	166
I-ख पान, सुपारी, तम्बाकू एवं मादक द्रव्य PAN, SUPARI, TOBACCO & INTOXICANTS	1.29	146	146	146	146	147	148	153	158	159	159	161	161	153
II ईंधन एवं प्रकाश वर्ग / FUEL & LIGHT	6.98	187	184	185	175	164	164	172	180	190	179	190	190	180
III आवास वर्ग / HOUSING	13.26	131	131	131	131	131	131	136	136	136	136	136	136	134
IV वस्त्र, बिस्तर तथा जूते CLOTHING, BEDDING & FOOTWEAR	5.16	132	132	132	132	132	132	132	132	136	136	136	136	133
<b>विविध उप-वर्ग / Miscellaneous Sub-groups</b>														
(क) चिकित्सा देखरेख / Medical Care	17.55	157	157	157	158	158	159	159	159	159	159	160	159	158
(ख) शिक्षा, आमोद एवं प्रमोद / Edu. Rec. & Amusement	25.90	174	174	174	174	174	174	174	178	178	178	178	178	176
(ग) परिवहन एवं संचार / Transport & Communication	21.90	160	160	160	160	160	160	160	160	160	160	160	160	160
(घ) व्यक्तिगत देखरेख एवं सज्जा/Personal Care & Effects	23.59	132	132	132	133	133	135	136	137	137	137	138	138	135
(ङ) अन्य विविध मर्दे / Others	11.06	171	171	171	172	172	173	173	166	165	166	166	166	169
V विविध वर्ग / MISCELLANEOUS GROUP	24.43	158	158	158	158	158	159	159	160	160	160	160	160	159
सामान्य सूचकांक / GENERAL INDEX	100.00	153	152	153	154	153	155	160	161	162	164	170	171	159

तालिका Table 8.45

औद्योगिक श्रमिकों के लिए वर्ष 2009 का केन्द्र-वार मासिक तथा वार्षिक औसत वर्ग/उप-वर्ग उपभोक्ता मूल्य सूचकांक

CENTRE-WISE MONTHLY AND ANNUAL AVERAGE CONSUMER PRICE INDEX NUMBERS BY GROUPS/SUB-GROUPS FOR THE YEAR 2009

केन्द्र / Centre : नागपुर (महाराष्ट्र) / NAGPUR (MAHARASHTRA)	आधार Base : 2001 = 100													
वर्ग/उप-वर्ग / Groups/Sub-groups	भार Wts.	जन. Jan.	फर. Feb.	मार्च Mar.	अप्रैल Apr.	मई May.	जून Jun.	जुला. Jul.	अग. Aug.	सित. Sep.	अक्तू. Oct.	नव. Nov.	दिस. Dec.	औसत Avg.
<b>खाद्य उप-वर्ग / Food Sub-Groups</b>														
(क) अनाज एवं उत्पाद / Cereals & Products	33.11	183	189	188	192	191	192	190	192	189	187	196	207	191
(ख) दालें एवं उत्पाद / Pulses & Products	6.41	180	185	187	199	201	206	270	276	271	270	289	284	235
(ग) तेल एवं वसा / Oils & Fats	10.55	170	169	165	168	172	171	169	169	173	172	176	183	171
(घ) मांस, मछली तथा अण्डे / Meat, Fish & Eggs	5.24	174	173	183	182	184	185	186	186	192	194	195	196	186
(ङ) दूध एवं दूध उत्पाद / Milk & Products	10.56	168	168	168	168	168	168	168	177	178	179	179	180	172
(च) मसाले एवं मसाले / Condiments & Spices	5.27	163	160	160	155	158	171	181	173	185	215	214	202	178
(छ) सब्जियां एवं फल / Vegetables & Fruits	14.87	135	121	136	150	171	211	261	230	226	216	206	174	186
(ज) अन्य खाद्य / Other Food	13.99	150	153	153	156	158	159	160	168	188	185	191	193	168
I-क खाद्य वर्ग / FOOD GROUP	43.05	167	167	169	174	177	185	196	195	197	196	200	199	185
I-ख पान, सुपारी, तम्बाकू एवं मादक द्रव्य PAN, SUPARI, TOBACCO & INTOXICANTS	2.32	163	164	163	163	164	164	165	170	177	176	177	177	169
II ईंधन एवं प्रकाश वर्ग / FUEL & LIGHT	6.98	152	151	151	151	151	151	151	153	154	152	158	165	153
III आवास वर्ग / HOUSING	18.40	172	172	172	172	172	172	237	237	237	237	237	237	205
IV वस्त्र, बिस्तर तथा जूते CLOTHING, BEDDING & FOOTWEAR	6.66	116	119	119	122	122	122	123	123	125	125	125	126	122
<b>विविध उप-वर्ग / Miscellaneous Sub-groups</b>														
(क) चिकित्सा देखरेख / Medical Care	22.23	144	144	144	144	155	155	155	155	153	153	153	152	151
(ख) शिक्षा, आमोद एवं प्रमोद / Edu. Rec. & Amusement	14.97	142	139	140	141	142	142	158	158	158	158	158	158	150
(ग) परिवहन एवं संचार / Transport & Communication	19.37	169	163	163	163	163	163	169	169	165	165	166	168	166
(घ) व्यक्तिगत देखरेख एवं सज्जा/Personal Care & Effects	26.06	150	147	146	146	150	150	150	151	151	151	151	151	150
(ङ) अन्य विविध मर्दे / Others	17.37	144	144	144	144	146	146	146	146	140	140	140	140	143
V विविध वर्ग / MISCELLANEOUS GROUP	22.59	150	147	147	148	152	152	156	156	153	153	153	154	152
सामान्य सूचकांक / GENERAL INDEX	100.00	159	159	160	162	165	168	186	185	186	186	188	188	174

तालिका Table 8.46

औद्योगिक श्रमिकों के लिए वर्ष 2009 का केन्द्र-वार मासिक तथा वार्षिक औसत वर्ग/उप-वर्ग उपभोक्ता मूल्य सूचकांक

CENTRE-WISE MONTHLY AND ANNUAL AVERAGE CONSUMER PRICE INDEX NUMBERS BY GROUPS/SUB-GROUPS FOR THE YEAR 2009

केन्द्र / Centre : नासिक (महाराष्ट्र) / NASIK (MAHARASHTRA)

आधार Base : 2001 = 100

वर्ग/उप-वर्ग / Groups/Sub-groups	भार Wts.	जन. Jan.	फर. Feb.	मार्च Mar.	अप्रैल Apr.	मई May.	जून Jun.	जुला. Jul.	अग. Aug.	सित. Sep.	अक्तू. Oct.	नव. Nov.	दिस. Dec.	औसत Avg.
<b>खाद्य उप-वर्ग / Food Sub-Groups</b>														
(क) अनाज एवं उत्पाद / Cereals & Products	23.64	172	168	166	165	176	176	176	185	186	190	200	216	181
(ख) दालें एवं उत्पाद / Pulses & Products	6.70	167	168	174	179	184	192	223	240	237	242	272	268	212
(ग) तेल एवं वसा / Oils & Fats	10.07	157	159	157	154	158	159	166	172	173	173	186	182	166
(घ) मांस, मछली तथा अण्डे / Meat, Fish & Eggs	6.45	195	195	194	194	195	197	197	197	197	210	218	225	201
(ङ) दूध एवं दूध उत्पाद / Milk & Products	17.20	131	134	139	141	141	141	141	141	142	145	149	150	141
(च) मसाले एवं मसाले / Condiments & Spices	4.60	173	164	157	152	157	158	162	166	168	183	211	210	172
(छ) सब्जियां एवं फल / Vegetables & Fruits	14.91	140	128	131	138	157	170	202	216	205	202	229	212	178
(ज) अन्य खाद्य / Other Food	16.43	161	173	173	175	179	179	179	193	192	194	197	205	183
I-क खाद्य वर्ग / FOOD GROUP	41.43	158	157	158	160	167	169	177	186	184	187	200	202	175
I-ख पान, सुपारी, तम्बाकू एवं मादक द्रव्य PAN, SUPARI, TOBACCO & INTOXICANTS	1.34	137	137	137	137	137	137	138	150	150	150	150	150	143
II ईंधन एवं प्रकाश वर्ग / FUEL & LIGHT	5.02	148	146	146	146	146	146	146	148	148	147	152	159	148
III आवास वर्ग / HOUSING	20.04	144	144	144	144	144	144	183	183	183	183	183	183	164
IV वस्त्र, बिस्तर तथा जूते CLOTHING, BEDDING & FOOTWEAR	6.63	119	120	120	120	120	120	120	120	120	120	120	121	120
<b>विविध उप-वर्ग / Miscellaneous Sub-groups</b>														
(क) चिकित्सा देखरेख / Medical Care	20.25	135	135	135	135	135	136	136	137	137	137	137	136	136
(ख) शिक्षा, आमोद एवं प्रमोद / Edu. Rec. & Amusement	20.25	114	114	114	114	117	119	119	119	119	119	119	118	117
(ग) परिवहन एवं संचार / Transport & Communication	29.40	142	137	137	137	137	137	141	150	150	150	153	153	144
(घ) व्यक्तिगत देखरेख एवं सज्जा/Personal Care & Effects	17.47	122	126	125	125	126	126	126	126	126	126	126	127	126
(ङ) अन्य विविध मर्दे / Others	12.63	147	149	149	149	149	149	149	152	152	152	150	152	150
V विविध वर्ग / MISCELLANEOUS GROUP	25.54	132	131	131	131	132	133	134	137	137	137	138	138	134
सामान्य सूचकांक / GENERAL INDEX	100.00	145	145	145	146	149	150	161	166	165	167	172	174	157

तालिका Table 8.47

औद्योगिक श्रमिकों के लिए वर्ष 2009 का केन्द्र-वार मासिक तथा वार्षिक औसत वर्ग/उप-वर्ग उपभोक्ता मूल्य सूचकांक

CENTRE-WISE MONTHLY AND ANNUAL AVERAGE CONSUMER PRICE INDEX NUMBERS BY GROUPS/SUB-GROUPS FOR THE YEAR 2009

केन्द्र / Centre : पुणे (महाराष्ट्र) / PUNE (MAHARASHTRA)

आधार Base : 2001 = 100

वर्ग/उप-वर्ग / Groups/Sub-groups	भार Wts.	जन. Jan.	फर. Feb.	मार्च Mar.	अप्रैल Apr.	मई May.	जून Jun.	जुला. Jul.	अग. Aug.	सित. Sep.	अक्तू. Oct.	नव. Nov.	दिस. Dec.	औसत Avg.
<b>खाद्य उप-वर्ग / Food Sub-Groups</b>														
(क) अनाज एवं उत्पाद / Cereals & Products	24.85	161	167	167	163	164	165	171	174	181	187	194	195	174
(ख) दालें एवं उत्पाद / Pulses & Products	5.93	162	171	172	178	186	189	229	244	246	249	270	270	214
(ग) तेल एवं वसा / Oils & Fats	9.14	177	172	168	166	176	175	176	176	179	178	181	192	176
(घ) मांस, मछली तथा अण्डे / Meat, Fish & Eggs	7.51	184	188	188	187	191	192	195	190	195	195	198	200	192
(ङ) दूध एवं दूध उत्पाद / Milk & Products	16.31	154	154	159	159	159	159	159	169	170	170	170	170	163
(च) मसाले एवं मसाले / Condiments & Spices	4.79	171	160	155	145	150	150	154	156	161	190	198	211	167
(छ) सब्जियां एवं फल / Vegetables & Fruits	14.00	166	155	168	174	179	181	197	202	212	224	244	246	196
(ज) अन्य खाद्य / Other Food	17.47	147	150	151	153	155	155	155	162	169	169	174	177	160
I-क खाद्य वर्ग / FOOD GROUP	39.77	162	162	164	164	167	168	175	180	185	190	197	200	176
I-ख पान, सुपारी, तम्बाकू एवं मादक द्रव्य PAN, SUPARI, TOBACCO & INTOXICANTS	1.32	142	143	143	144	144	144	145	156	162	162	162	162	151
II ईंधन एवं प्रकाश वर्ग / FUEL & LIGHT	4.35	141	141	141	141	141	141	141	144	144	143	150	158	144
III आवास वर्ग / HOUSING	17.47	134	134	134	134	134	134	152	152	152	152	152	152	143
IV वस्त्र, बिस्तर तथा जूते CLOTHING, BEDDING & FOOTWEAR	6.49	135	132	136	136	140	140	140	140	141	141	141	148	139
<b>विविध उप-वर्ग / Miscellaneous Sub-groups</b>														
(क) चिकित्सा देखरेख / Medical Care	25.01	150	151	151	151	152	151	151	151	156	156	156	157	153
(ख) शिक्षा, आमोद एवं प्रमोद / Edu. Rec. & Amusement	20.58	174	178	178	178	177	177	186	186	192	191	191	193	183
(ग) परिवहन एवं संचार / Transport & Communication	25.40	174	170	170	170	165	165	169	169	169	169	169	170	169
(घ) व्यक्तिगत देखरेख एवं सज्जा/Personal Care & Effects	18.21	139	140	140	140	141	140	140	140	142	142	142	148	141
(ङ) अन्य विविध मर्दे / Others	10.80	131	147	147	147	151	151	151	151	152	152	152	152	149
V विविध वर्ग / MISCELLANEOUS GROUP	30.60	157	159	159	159	158	158	161	161	164	164	164	165	161
सामान्य सूचकांक / GENERAL INDEX	100.00	153	153	154	154	156	156	162	165	168	170	173	175	162

तालिका Table 8.48

औद्योगिक श्रमिकों के लिए वर्ष 2009 का केन्द्र-वार मासिक तथा वार्षिक औसत वर्ग/उप-वर्ग उपभोक्ता मूल्य सूचकांक

CENTRE-WISE MONTHLY AND ANNUAL AVERAGE CONSUMER PRICE INDEX NUMBERS BY GROUPS/SUB-GROUPS FOR THE YEAR 2009

केन्द्र / Centre : शोलापुर (महाराष्ट्र) / SHOLAPUR (MAHARASHTRA)

आधार Base : 2001 = 100

वर्ग/उप-वर्ग / Groups/Sub-groups	भार Wts.	जन. Jan.	फर. Feb.	मार्च Mar.	अप्रैल Apr.	मई May.	जून Jun.	जुला. Jul.	अग. Aug.	सित. Sep.	अक्तू. Oct.	नव. Nov.	दिस. Dec.	औसत Avg.
<b>खाद्य उप-वर्ग / Food Sub-Groups</b>														
(क) अनाज एवं उत्पाद / Cereals & Products	35.35	152	152	151	162	149	151	155	156	154	151	171	177	157
(ख) दालें एवं उत्पाद / Pulses & Products	7.12	168	191	192	205	215	214	236	269	263	263	291	294	233
(ग) तेल एवं वसा / Oils & Fats	7.63	169	172	168	180	179	176	169	171	170	170	170	180	173
(घ) मांस, मछली तथा अण्डे / Meat, Fish & Eggs	7.18	179	179	179	186	194	194	197	200	200	203	209	213	194
(ङ) दूध एवं दूध उत्पाद / Milk & Products	10.64	156	156	156	156	162	162	162	162	167	167	179	179	164
(च) मसाले एवं मसाले / Condiments & Spices	5.14	146	145	137	129	134	134	145	145	147	160	173	168	147
(छ) सब्जियां एवं फल / Vegetables & Fruits	9.01	139	136	135	127	139	139	152	173	166	172	193	200	156
(ज) अन्य खाद्य / Other Food	17.93	157	160	159	166	165	165	165	175	177	177	187	187	170
I-क खाद्य वर्ग / FOOD GROUP	54.74	156	158	157	163	162	162	167	173	172	173	188	192	169
I-ख पान, सुपारी, तम्बाकू एवं मादक द्रव्य PAN, SUPARI, TOBACCO & INTOXICANTS	2.15	145	145	145	145	145	145	145	149	149	149	150	150	147
II ईंधन एवं प्रकाश वर्ग / FUEL & LIGHT	6.60	136	137	137	140	136	136	136	142	138	137	142	147	139
III आवास वर्ग / HOUSING	11.03	150	150	150	150	150	150	173	173	173	173	173	173	162
IV वस्त्र, बिस्तर तथा जूते CLOTHING, BEDDING & FOOTWEAR	5.96	123	123	123	123	123	123	123	124	124	124	123	123	123
<b>विविध उप-वर्ग / Miscellaneous Sub-groups</b>														
(क) चिकित्सा देखरेख / Medical Care	26.69	147	147	147	147	150	150	150	161	161	161	161	163	154
(ख) शिक्षा, आमोद एवं प्रमोद / Edu. Rec. & Amusement	22.90	153	155	155	155	162	162	164	166	166	166	166	171	162
(ग) परिवहन एवं संचार / Transport & Communication	17.03	161	158	158	158	158	158	160	163	163	163	163	163	161
(घ) व्यक्तिगत देखरेख एवं सज्जा/Personal Care & Effects	19.96	143	144	144	144	144	144	144	144	144	144	155	155	146
(ङ) अन्य विविध मर्दे / Others	13.42	166	166	166	166	166	166	166	166	166	166	149	149	163
V विविध वर्ग / MISCELLANEOUS GROUP	19.52	153	153	153	153	155	155	156	160	160	160	160	161	157
सामान्य सूचकांक / GENERAL INDEX	100.00	151	152	152	155	155	155	160	165	164	165	173	176	160

तालिका Table 8.49

औद्योगिक श्रमिकों के लिए वर्ष 2009 का केन्द्र-वार मासिक तथा वार्षिक औसत वर्ग/उप-वर्ग उपभोक्ता मूल्य सूचकांक

CENTRE-WISE MONTHLY AND ANNUAL AVERAGE CONSUMER PRICE INDEX NUMBERS BY GROUPS/SUB-GROUPS FOR THE YEAR 2009

केन्द्र / Centre : अंगुल-तलछर (उड़ीसा) / ANGUL TALCHER (ORISSA)

आधार Base : 2001 = 100

वर्ग/उप-वर्ग / Groups/Sub-groups	भार Wts.	जन. Jan.	फर. Feb.	मार्च Mar.	अप्रैल Apr.	मई May.	जून Jun.	जुला. Jul.	अग. Aug.	सित. Sep.	अक्तू. Oct.	नव. Nov.	दिस. Dec.	औसत Avg.
<b>खाद्य उप-वर्ग / Food Sub-Groups</b>														
(क) अनाज एवं उत्पाद / Cereals & Products	30.92	165	169	172	171	171	165	168	169	168	168	169	170	169
(ख) दालें एवं उत्पाद / Pulses & Products	5.64	181	185	185	186	198	199	247	254	256	256	287	299	228
(ग) तेल एवं वसा / Oils & Fats	5.67	177	176	169	160	156	151	150	148	148	148	149	153	157
(घ) मांस, मछली तथा अण्डे / Meat, Fish & Eggs	12.91	162	164	167	169	175	177	179	177	175	180	204	204	178
(ङ) दूध एवं दूध उत्पाद / Milk & Products	12.37	160	160	160	160	161	161	161	162	162	162	165	165	162
(च) मसाले एवं मसाले / Condiments & Spices	3.50	178	174	167	158	151	156	180	174	182	215	210	213	180
(छ) सब्जियां एवं फल / Vegetables & Fruits	13.90	131	129	133	154	166	178	224	196	214	215	201	200	178
(ज) अन्य खाद्य / Other Food	15.09	144	146	148	149	152	154	156	167	173	174	177	177	160
I-क खाद्य वर्ग / FOOD GROUP	46.97	158	160	161	163	167	167	178	176	180	182	186	187	172
I-ख पान, सुपारी, तम्बाकू एवं मादक द्रव्य PAN, SUPARI, TOBACCO & INTOXICANTS	2.60	123	123	123	123	120	120	120	124	124	124	124	124	123
II ईंधन एवं प्रकाश वर्ग / FUEL & LIGHT	6.45	142	140	140	140	137	137	137	144	146	146	146	146	142
III आवास वर्ग / HOUSING	13.66	146	146	146	146	146	146	203	203	203	203	203	203	175
IV वस्त्र, बिस्तर तथा जूते CLOTHING, BEDDING & FOOTWEAR	6.72	161	161	161	161	161	161	161	162	162	162	163	163	162
<b>विविध उप-वर्ग / Miscellaneous Sub-groups</b>														
(क) चिकित्सा देखरेख / Medical Care	19.17	147	147	147	147	146	146	146	148	148	148	149	149	147
(ख) शिक्षा, आमोद एवं प्रमोद / Edu. Rec. & Amusement	22.30	125	125	125	125	125	125	125	126	127	127	127	127	126
(ग) परिवहन एवं संचार / Transport & Communication	25.55	152	141	141	141	141	141	151	151	151	151	152	152	147
(घ) व्यक्तिगत देखरेख एवं सज्जा/Personal Care & Effects	11.07	131	131	131	131	131	131	131	142	138	138	138	138	134
(ङ) अन्य विविध मर्दे / Others	21.91	122	122	122	122	122	122	122	126	126	126	125	125	124
V विविध वर्ग / MISCELLANEOUS GROUP	23.60	136	133	133	133	133	133	136	138	138	138	138	138	136
सामान्य सूचकांक / GENERAL INDEX	100.00	149	149	150	151	152	153	166	167	168	169	171	172	160

तालिका Table 8.50

औद्योगिक श्रमिकों के लिए वर्ष 2009 का केन्द्र-वार मासिक तथा वार्षिक औसत वर्ग/उप-वर्ग उपभोक्ता मूल्य सूचकांक

CENTRE-WISE MONTHLY AND ANNUAL AVERAGE CONSUMER PRICE INDEX NUMBERS BY GROUPS/SUB-GROUPS FOR THE YEAR 2009

केन्द्र / Centre : राउरकेला (उड़ीसा) / ROURKELA (ORISSA)

आधार Base : 2001 = 100

वर्ग/उप-वर्ग / Groups/Sub-groups	भार Wts.	जन. Jan.	फर. Feb.	मार्च Mar.	अप्रैल Apr.	मई May.	जून Jun.	जुला. Jul.	अग. Aug.	सित. Sep.	अक्तू. Oct.	नव. Nov.	दिस. Dec.	औसत Avg.
<b>खाद्य उप-वर्ग / Food Sub-Groups</b>														
(क) अनाज एवं उत्पाद / Cereals & Products	34.13	160	160	160	160	161	160	167	167	166	167	167	168	164
(ख) दालें एवं उत्पाद / Pulses & Products	6.04	181	181	181	186	192	192	229	251	247	250	294	298	224
(ग) तेल एवं वसा / Oils & Fats	5.99	175	174	173	160	154	153	148	147	148	148	153	156	157
(घ) मांस, मछली तथा अण्डे / Meat, Fish & Eggs	12.02	216	216	215	216	219	221	232	232	237	235	235	238	226
(ङ) दूध एवं दूध उत्पाद / Milk & Products	9.59	148	148	148	149	150	150	150	152	155	152	153	153	151
(च) मसाले एवं मसाले / Condiments & Spices	5.38	177	172	166	147	149	153	170	178	189	200	220	236	180
(छ) सब्जियां एवं फल / Vegetables & Fruits	14.85	152	148	152	168	169	180	228	226	220	211	222	210	191
(ज) अन्य खाद्य / Other Food	12.00	146	146	151	161	174	174	174	179	191	196	195	198	174
<b>I-क खाद्य वर्ग / FOOD GROUP</b>	<b>60.91</b>	<b>166</b>	<b>165</b>	<b>166</b>	<b>168</b>	<b>170</b>	<b>172</b>	<b>186</b>	<b>188</b>	<b>190</b>	<b>189</b>	<b>195</b>	<b>196</b>	<b>179</b>
<b>I-ख पान, सुपारी, तम्बाकू एवं मादक द्रव्य PAN, SUPARI, TOBACCO &amp; INTOXICANTS</b>	<b>5.32</b>	<b>127</b>	<b>127</b>	<b>127</b>	<b>134</b>	<b>134</b>	<b>134</b>	<b>134</b>	<b>134</b>	<b>134</b>	<b>134</b>	<b>134</b>	<b>134</b>	<b>132</b>
<b>II ईंधन एवं प्रकाश वर्ग / FUEL &amp; LIGHT</b>	<b>7.18</b>	<b>136</b>	<b>133</b>	<b>133</b>	<b>132</b>	<b>133</b>	<b>133</b>	<b>133</b>	<b>133</b>	<b>133</b>	<b>133</b>	<b>132</b>	<b>132</b>	<b>133</b>
<b>III आवास वर्ग / HOUSING</b>	<b>7.57</b>	<b>163</b>	<b>163</b>	<b>163</b>	<b>163</b>	<b>163</b>	<b>163</b>	<b>213</b>	<b>213</b>	<b>213</b>	<b>213</b>	<b>213</b>	<b>213</b>	<b>188</b>
<b>IV वस्त्र, बिस्तर तथा जूते CLOTHING, BEDDING &amp; FOOTWEAR</b>	<b>7.55</b>	<b>138</b>	<b>138</b>	<b>138</b>	<b>138</b>	<b>138</b>	<b>138</b>	<b>138</b>	<b>138</b>	<b>139</b>	<b>139</b>	<b>139</b>	<b>139</b>	<b>138</b>
<b>विविध उप-वर्ग / Miscellaneous Sub-groups</b>														
(क) चिकित्सा देखरेख / Medical Care	8.30	124	124	124	125	125	125	122	122	128	128	128	128	125
(ख) शिक्षा, आमोद एवं प्रमोद / Edu. Rec. & Amusement	40.46	119	119	119	119	119	119	119	119	123	123	123	123	120
(ग) परिवहन एवं संचार / Transport & Communication	19.49	154	144	144	145	146	146	154	154	154	154	155	155	150
(घ) व्यक्तिगत देखरेख एवं सज्जा/Personal Care & Effects	20.58	155	155	155	155	156	156	156	156	157	157	158	158	156
(ङ) अन्य विविध मर्दे / Others	11.17	139	139	139	139	157	157	159	159	157	157	160	160	152
<b>V विविध वर्ग / MISCELLANEOUS GROUP</b>	<b>11.47</b>	<b>136</b>	<b>134</b>	<b>134</b>	<b>134</b>	<b>136</b>	<b>136</b>	<b>138</b>	<b>138</b>	<b>140</b>	<b>140</b>	<b>141</b>	<b>141</b>	<b>137</b>
<b>सामान्य सूचकांक / GENERAL INDEX</b>	<b>100.00</b>	<b>156</b>	<b>155</b>	<b>155</b>	<b>157</b>	<b>159</b>	<b>160</b>	<b>172</b>	<b>174</b>	<b>175</b>	<b>175</b>	<b>178</b>	<b>179</b>	<b>166</b>

तालिका Table 8.51

औद्योगिक श्रमिकों के लिए वर्ष 2009 का केन्द्र-वार मासिक तथा वार्षिक औसत वर्ग/उप-वर्ग उपभोक्ता मूल्य सूचकांक

CENTRE-WISE MONTHLY AND ANNUAL AVERAGE CONSUMER PRICE INDEX NUMBERS BY GROUPS/SUB-GROUPS FOR THE YEAR 2009

केन्द्र / Centre : पुडुचेरी (पुडुचेरी) / PUDUCHERRY (PUDUCHERRY)

आधार Base : 2001 = 100

वर्ग/उप-वर्ग / Groups/Sub-groups	भार Wts.	जन. Jan.	फर. Feb.	मार्च Mar.	अप्रैल Apr.	मई May.	जून Jun.	जुला. Jul.	अग. Aug.	सित. Sep.	अक्तू. Oct.	नव. Nov.	दिस. Dec.	औसत Avg.
<b>खाद्य उप-वर्ग / Food Sub-Groups</b>														
(क) अनाज एवं उत्पाद / Cereals & Products	26.53	192	219	219	218	219	219	219	218	218	219	219	227	217
(ख) दालें एवं उत्पाद / Pulses & Products	7.12	156	163	161	165	176	179	213	232	226	214	252	250	199
(ग) तेल एवं वसा / Oils & Fats	4.24	160	155	154	166	173	167	156	160	157	156	155	166	160
(घ) मांस, मछली तथा अण्डे / Meat, Fish & Eggs	16.79	208	201	209	214	191	244	245	231	232	233	239	244	224
(ङ) दूध एवं दूध उत्पाद / Milk & Products	11.42	172	172	172	172	172	172	172	172	182	177	179	199	176
(च) मसाले एवं मसाले / Condiments & Spices	7.92	200	198	187	179	176	184	177	185	187	201	214	229	193
(छ) सब्जियां एवं फल / Vegetables & Fruits	11.96	172	135	129	123	156	176	171	175	162	170	193	195	163
(ज) अन्य खाद्य / Other Food	14.02	156	161	160	161	163	164	164	168	173	172	178	199	168
I-क खाद्य वर्ग / FOOD GROUP	44.14	182	184	183	184	185	197	198	199	199	200	208	218	195
I-ख पान, सुपारी, तम्बाकू एवं मादक द्रव्य PAN, SUPARI, TOBACCO & INTOXICANTS	2.84	140	140	140	140	143	145	145	147	147	146	148	147	144
II ईंधन एवं प्रकाश वर्ग / FUEL & LIGHT	3.81	151	147	147	147	147	147	147	147	148	147	147	147	147
III आवास वर्ग / HOUSING	11.08	130	130	130	130	130	130	133	133	133	133	133	133	132
IV वस्त्र, बिस्तर तथा जूते CLOTHING, BEDDING & FOOTWEAR	9.31	118	120	120	120	120	120	120	120	120	119	120	122	120
<b>विविध उप-वर्ग / Miscellaneous Sub-groups</b>														
(क) चिकित्सा देखरेख / Medical Care	23.09	138	147	147	148	148	148	148	150	150	150	149	154	148
(ख) शिक्षा, आमोद एवं प्रमोद / Edu. Rec. & Amusement	29.11	123	123	123	122	123	123	123	123	130	129	129	129	125
(ग) परिवहन एवं संचार / Transport & Communication	21.21	156	152	152	152	152	152	155	155	155	155	156	156	154
(घ) व्यक्तिगत देखरेख एवं सज्जा/Personal Care & Effects	13.13	145	146	149	150	147	148	144	147	146	149	150	157	148
(ङ) अन्य विविध मर्दे / Others	13.46	158	165	166	166	165	165	165	165	165	164	165	170	165
V विविध वर्ग / MISCELLANEOUS GROUP	28.82	141	143	144	144	144	144	144	145	147	147	147	150	145
सामान्य सूचकांक / GENERAL INDEX	100.00	156	158	157	158	158	164	164	165	166	166	170	175	163

तालिका Table 8.52

औद्योगिक श्रमिकों के लिए वर्ष 2009 का केन्द्र-वार मासिक तथा वार्षिक औसत वर्ग/उप-वर्ग उपभोक्ता मूल्य सूचकांक

CENTRE-WISE MONTHLY AND ANNUAL AVERAGE CONSUMER PRICE INDEX NUMBERS BY GROUPS/SUB-GROUPS FOR THE YEAR 2009

केन्द्र / Centre : अमृतसर (पंजाब) / AMRITSAR (PUNJAB)

आधार Base : 2001 = 100

वर्ग/उप-वर्ग / Groups/Sub-groups	भार Wts.	जन. Jan.	फर. Feb.	मार्च Mar.	अप्रैल Apr.	मई May.	जून Jun.	जुला. Jul.	अग. Aug.	सित. Sep.	अक्तू. Oct.	नव. Nov.	दिस. Dec.	औसत Avg.
<b>खाद्य उप-वर्ग / Food Sub-Groups</b>														
(क) अनाज एवं उत्पाद / Cereals & Products	21.60	166	171	170	170	170	171	174	174	176	184	187	212	177
(ख) दालें एवं उत्पाद / Pulses & Products	6.74	163	165	162	167	166	171	185	193	193	200	231	234	186
(ग) तेल एवं वसा / Oils & Fats	7.51	167	157	153	161	168	164	154	158	160	157	160	166	160
(घ) मांस, मछली तथा अण्डे / Meat, Fish & Eggs	2.42	176	175	190	189	186	187	189	189	189	199	197	195	188
(ङ) दूध एवं दूध उत्पाद / Milk & Products	29.33	151	151	151	151	151	151	151	152	152	152	152	153	152
(च) मसाले एवं मसाले / Condiments & Spices	4.38	172	154	153	139	138	137	144	155	146	206	205	195	162
(छ) सब्जियां एवं फल / Vegetables & Fruits	11.21	117	115	125	142	148	163	205	221	212	211	219	172	171
(ज) अन्य खाद्य / Other Food	16.81	143	147	147	154	155	153	164	173	178	178	202	202	166
<b>I-क खाद्य वर्ग / FOOD GROUP</b>	<b>43.59</b>	<b>153</b>	<b>153</b>	<b>153</b>	<b>157</b>	<b>158</b>	<b>160</b>	<b>167</b>	<b>172</b>	<b>172</b>	<b>177</b>	<b>185</b>	<b>186</b>	<b>166</b>
<b>I-ख पान, सुपारी, तम्बाकू एवं मादक द्रव्य PAN, SUPARI, TOBACCO &amp; INTOXICANTS</b>	<b>1.47</b>	<b>124</b>	<b>124</b>	<b>124</b>	<b>124</b>	<b>126</b>	<b>127</b>	<b>125</b>	<b>125</b>	<b>125</b>	<b>125</b>	<b>125</b>	<b>125</b>	<b>125</b>
<b>II ईंधन एवं प्रकाश वर्ग / FUEL &amp; LIGHT</b>	<b>7.96</b>	<b>136</b>	<b>145</b>	<b>145</b>	<b>145</b>	<b>145</b>	<b>145</b>	<b>145</b>	<b>147</b>	<b>148</b>	<b>148</b>	<b>148</b>	<b>151</b>	<b>146</b>
<b>III आवास वर्ग / HOUSING</b>	<b>18.51</b>	<b>162</b>	<b>162</b>	<b>162</b>	<b>162</b>	<b>162</b>	<b>162</b>	<b>203</b>	<b>203</b>	<b>203</b>	<b>203</b>	<b>203</b>	<b>203</b>	<b>183</b>
<b>IV वस्त्र, बिस्तर तथा जूते CLOTHING, BEDDING &amp; FOOTWEAR</b>	<b>5.59</b>	<b>130</b>	<b>130</b>	<b>130</b>	<b>130</b>	<b>130</b>	<b>130</b>	<b>130</b>	<b>130</b>	<b>130</b>	<b>130</b>	<b>130</b>	<b>130</b>	<b>130</b>
<b>विविध उप-वर्ग / Miscellaneous Sub-groups</b>														
(क) चिकित्सा देखरेख / Medical Care	27.22	134	128	128	128	127	127	127	127	127	127	127	126	128
(ख) शिक्षा, आमोद एवं प्रमोद / Edu. Rec. & Amusement	30.05	209	209	209	209	209	209	209	209	209	209	209	209	209
(ग) परिवहन एवं संचार / Transport & Communication	9.95	150	145	145	145	143	143	148	149	149	149	149	149	147
(घ) व्यक्तिगत देखरेख एवं सज्जा/Personal Care & Effects	20.42	126	129	129	129	129	129	129	129	129	129	129	129	129
(ङ) अन्य विविध मर्दे / Others	12.36	164	165	165	165	168	169	169	169	169	169	169	169	168
<b>V विविध वर्ग / MISCELLANEOUS GROUP</b>	<b>22.88</b>	<b>160</b>	<b>159</b>	<b>159</b>	<b>159</b>	<b>159</b>	<b>159</b>	<b>160</b>	<b>160</b>	<b>160</b>	<b>160</b>	<b>160</b>	<b>159</b>	<b>160</b>
<b>सामान्य सूचकांक / GENERAL INDEX</b>	<b>100.00</b>	<b>153</b>	<b>154</b>	<b>154</b>	<b>155</b>	<b>156</b>	<b>157</b>	<b>168</b>	<b>170</b>	<b>170</b>	<b>172</b>	<b>176</b>	<b>176</b>	<b>163</b>

तालिका Table 8.53

औद्योगिक श्रमिकों के लिए वर्ष 2009 का केन्द्र-वार मासिक तथा वार्षिक औसत वर्ग/उप-वर्ग उपभोक्ता मूल्य सूचकांक

CENTRE-WISE MONTHLY AND ANNUAL AVERAGE CONSUMER PRICE INDEX NUMBERS BY GROUPS/SUB-GROUPS FOR THE YEAR 2009

केन्द्र / Centre : जालंधर (पंजाब) / JALANDHAR (PUNJAB)

आधार Base : 2001 = 100

वर्ग/उप-वर्ग / Groups/Sub-groups	भार Wts.	जन. Jan.	फर. Feb.	मार्च Mar.	अप्रैल Apr.	मई May.	जून Jun.	जुला. Jul.	अग. Aug.	सित. Sep.	अक्तू. Oct.	नव. Nov.	दिस. Dec.	औसत Avg.
<b>खाद्य उप-वर्ग / Food Sub-Groups</b>														
(क) अनाज एवं उत्पाद / Cereals & Products	21.62	160	160	160	160	160	161	161	164	164	176	163	188	165
(ख) दालें एवं उत्पाद / Pulses & Products	5.66	184	181	175	175	176	178	216	225	225	235	253	254	206
(ग) तेल एवं वसा / Oils & Fats	7.19	159	156	151	152	157	160	159	155	155	154	149	148	155
(घ) मांस, मछली तथा अण्डे / Meat, Fish & Eggs	3.54	166	166	166	166	166	166	177	181	181	185	202	202	177
(ङ) दूध एवं दूध उत्पाद / Milk & Products	27.90	156	156	156	156	156	156	169	169	169	169	175	175	164
(च) मसाले एवं मसाले / Condiments & Spices	4.68	176	157	152	159	147	146	163	173	181	236	213	152	171
(छ) सब्जियां एवं फल / Vegetables & Fruits	9.03	118	117	124	162	139	158	196	205	197	233	238	197	174
(ज) अन्य खाद्य / Other Food	20.38	167	172	170	174	174	176	176	187	189	191	218	218	184
I-क खाद्य वर्ग / FOOD GROUP	39.37	159	158	158	162	160	162	173	177	178	187	192	191	171
I-ख पान, सुपारी, तम्बाकू एवं मादक द्रव्य PAN, SUPARI, TOBACCO & INTOXICANTS	2.20	116	116	116	116	116	113	115	125	125	125	125	125	119
II ईंधन एवं प्रकाश वर्ग / FUEL & LIGHT	8.06	137	135	135	135	137	137	137	137	139	139	138	139	137
III आवास वर्ग / HOUSING	18.80	139	139	139	139	139	139	164	164	164	164	164	164	152
IV वस्त्र, बिस्तर तथा जूते CLOTHING, BEDDING & FOOTWEAR	6.00	118	118	118	118	118	118	118	122	122	122	122	122	120
<b>विविध उप-वर्ग / Miscellaneous Sub-groups</b>														
(क) चिकित्सा देखरेख / Medical Care	27.97	158	158	153	153	154	154	154	152	153	153	153	149	154
(ख) शिक्षा, आमोद एवं प्रमोद / Edu. Rec. & Amusement	20.58	153	153	154	154	155	155	155	155	155	155	155	155	155
(ग) परिवहन एवं संचार / Transport & Communication	10.21	146	140	141	141	140	140	144	190	190	190	190	190	162
(घ) व्यक्तिगत देखरेख एवं सज्जा/Personal Care & Effects	27.12	127	127	134	134	135	135	135	130	130	130	130	130	131
(ङ) अन्य विविध मर्दे / Others	14.12	145	145	152	152	153	153	153	153	153	153	153	153	152
V विविध वर्ग / MISCELLANEOUS GROUP	25.57	146	145	147	147	147	147	148	151	151	151	151	150	148
सामान्य सूचकांक / GENERAL INDEX	100.00	147	146	146	148	147	148	157	160	161	164	166	165	155

तालिका Table 8.54

औद्योगिक श्रमिकों के लिए वर्ष 2009 का केन्द्र-वार मासिक तथा वार्षिक औसत वर्ग/उप-वर्ग उपभोक्ता मूल्य सूचकांक

CENTRE-WISE MONTHLY AND ANNUAL AVERAGE CONSUMER PRICE INDEX NUMBERS BY GROUPS/SUB-GROUPS FOR THE YEAR 2009

केन्द्र / Centre : लुधियाना (पंजाब) / LUDHIANA (PUNJAB)

आधार Base : 2001 = 100

वर्ग/उप-वर्ग / Groups/Sub-groups	भार Wts.	जन. Jan.	फर. Feb.	मार्च Mar.	अप्रैल Apr.	मई May.	जून Jun.	जुला. Jul.	अग. Aug.	सित. Sep.	अक्तू. Oct.	नव. Nov.	दिस. Dec.	औसत Avg.
<b>खाद्य उप-वर्ग / Food Sub-Groups</b>														
(क) अनाज एवं उत्पाद / Cereals & Products	24.04	185	189	185	192	194	194	189	189	189	200	201	195	192
(ख) दालें एवं उत्पाद / Pulses & Products	8.70	175	175	175	178	181	184	220	235	235	238	258	271	210
(ग) तेल एवं वसा / Oils & Fats	8.52	187	178	181	179	170	181	166	164	164	164	164	164	172
(घ) मांस, मछली तथा अण्डे / Meat, Fish & Eggs	1.64	164	164	171	170	169	169	169	169	168	168	187	196	172
(ङ) दूध एवं दूध उत्पाद / Milk & Products	25.22	153	159	159	159	159	173	179	180	180	180	180	180	170
(च) मसाले एवं मसाले / Condiments & Spices	6.39	196	192	192	183	174	166	181	187	187	211	223	227	193
(छ) सब्जियां एवं फल / Vegetables & Fruits	10.42	115	123	129	175	173	187	236	223	234	255	271	216	195
(ज) अन्य खाद्य / Other Food	15.07	150	154	158	164	164	164	164	190	194	193	205	204	175
I-क खाद्य वर्ग / FOOD GROUP	45.37	164	167	168	175	174	179	188	192	194	200	207	201	184
I-ख पान, सुपारी, तम्बाकू एवं मादक द्रव्य PAN, SUPARI, TOBACCO & INTOXICANTS	0.88	136	136	136	136	136	136	152	154	154	154	154	160	145
II ईंधन एवं प्रकाश वर्ग / FUEL & LIGHT	11.00	137	133	133	133	133	134	135	136	136	137	137	143	136
III आवास वर्ग / HOUSING	20.21	137	137	137	137	137	137	150	150	150	150	150	150	144
IV वस्त्र, बिस्तर तथा जूते CLOTHING, BEDDING & FOOTWEAR	5.77	131	131	131	131	131	131	132	135	135	135	135	135	133
<b>विविध उप-वर्ग / Miscellaneous Sub-groups</b>														
(क) चिकित्सा देखरेख / Medical Care	15.98	158	158	155	155	155	156	158	158	158	158	158	151	157
(ख) शिक्षा, आमोद एवं प्रमोद / Edu. Rec. & Amusement	17.61	140	140	140	140	140	140	141	141	141	141	141	141	141
(ग) परिवहन एवं संचार / Transport & Communication	23.40	126	125	125	125	125	132	121	121	121	121	121	121	124
(घ) व्यक्तिगत देखरेख एवं सज्जा/Personal Care & Effects	25.29	143	143	143	143	143	143	137	137	137	137	137	137	140
(ङ) अन्य विविध मर्दे / Others	17.72	149	149	149	156	155	155	160	160	163	163	163	163	157
V विविध वर्ग / MISCELLANEOUS GROUP	16.77	142	142	141	142	142	144	141	141	142	142	142	141	142
सामान्य सूचकांक / GENERAL INDEX	100.00	150	151	151	154	154	157	163	165	166	169	172	170	160

तालिका Table 8.55

औद्योगिक श्रमिकों के लिए वर्ष 2009 का केन्द्र-वार मासिक तथा वार्षिक औसत वर्ग/उप-वर्ग उपभोक्ता मूल्य सूचकांक

CENTRE-WISE MONTHLY AND ANNUAL AVERAGE CONSUMER PRICE INDEX NUMBERS BY GROUPS/SUB-GROUPS FOR THE YEAR 2009

केन्द्र / Centre : अजमेर (राजस्थान) / AJMER (RAJASTHAN)

आधार Base : 2001 = 100

वर्ग/उप-वर्ग / Groups/Sub-groups	भार Wts.	जन. Jan.	फर. Feb.	मार्च Mar.	अप्रैल Apr.	मई May.	जून Jun.	जुला. Jul.	अग. Aug.	सित. Sep.	अक्तू. Oct.	नव. Nov.	दिस. Dec.	औसत Avg.
<b>खाद्य उप-वर्ग / Food Sub-Groups</b>														
(क) अनाज एवं उत्पाद / Cereals & Products	20.93	168	167	168	167	170	173	170	173	182	226	229	229	185
(ख) दालें एवं उत्पाद / Pulses & Products	4.74	158	163	160	170	173	176	197	208	207	215	243	245	193
(ग) तेल एवं वसा / Oils & Fats	9.45	161	177	168	161	157	153	152	154	155	167	174	177	163
(घ) मांस, मछली तथा अण्डे / Meat, Fish & Eggs	3.10	191	190	190	194	190	190	190	190	190	212	216	216	197
(ङ) दूध एवं दूध उत्पाद / Milk & Products	29.16	155	155	153	155	158	158	161	164	166	169	172	174	162
(च) मसाले एवं मसाले / Condiments & Spices	6.42	175	166	164	157	157	164	170	177	179	198	199	197	175
(छ) सब्जियां एवं फल / Vegetables & Fruits	11.25	121	115	128	166	146	157	180	198	190	172	180	168	160
(ज) अन्य खाद्य / Other Food	14.95	141	144	145	151	151	152	155	172	177	182	189	198	163
I-क खाद्य वर्ग / FOOD GROUP	40.42	155	156	156	161	159	162	166	174	176	188	194	195	170
I-ख पान, सुपारी, तम्बाकू एवं मादक द्रव्य PAN, SUPARI, TOBACCO & INTOXICANTS	1.75	139	142	142	144	146	152	152	152	152	152	152	154	148
II ईंधन एवं प्रकाश वर्ग / FUEL & LIGHT	6.38	149	147	147	147	147	147	147	148	147	149	150	150	148
III आवास वर्ग / HOUSING	14.72	145	145	145	145	145	145	174	174	174	174	174	174	160
IV वस्त्र, बिस्तर तथा जूते CLOTHING, BEDDING & FOOTWEAR	7.31	122	123	125	129	129	129	129	129	129	129	121	121	126
<b>विविध उप-वर्ग / Miscellaneous Sub-groups</b>														
(क) चिकित्सा देखरेख / Medical Care	14.58	135	135	135	135	135	129	129	129	129	133	133	133	133
(ख) शिक्षा, आमोद एवं प्रमोद / Edu. Rec. & Amusement	29.80	104	104	104	104	104	104	104	104	104	104	103	103	104
(ग) परिवहन एवं संचार / Transport & Communication	21.46	160	154	154	154	150	150	155	157	157	157	156	157	155
(घ) व्यक्तिगत देखरेख एवं सज्जा/Personal Care & Effects	12.41	135	140	140	140	141	141	143	149	149	141	142	142	142
(ङ) अन्य विविध मर्दे / Others	21.75	132	132	129	128	130	130	130	133	133	137	137	137	132
V विविध वर्ग / MISCELLANEOUS GROUP	29.42	130	130	129	129	128	128	129	131	131	131	131	131	130
सामान्य सूचकांक / GENERAL INDEX	100.00	143	143	143	146	145	146	152	156	157	162	164	164	152

तालिका Table 8.56

औद्योगिक श्रमिकों के लिए वर्ष 2009 का केन्द्र-वार मासिक तथा वार्षिक औसत वर्ग/उप-वर्ग उपभोक्ता मूल्य सूचकांक

CENTRE-WISE MONTHLY AND ANNUAL AVERAGE CONSUMER PRICE INDEX NUMBERS BY GROUPS/SUB-GROUPS FOR THE YEAR 2009

केन्द्र / Centre : भीलवाड़ा (राजस्थान) / BHILWARA (RAJASTHAN)

आधार Base : 2001 = 100

वर्ग/उप-वर्ग / Groups/Sub-groups	भार Wts.	जन. Jan.	फर. Feb.	मार्च Mar.	अप्रैल Apr.	मई May.	जून Jun.	जुला. Jul.	अग. Aug.	सित. Sep.	अक्तू. Oct.	नव. Nov.	दिस. Dec.	औसत Avg.
<b>खाद्य उप-वर्ग / Food Sub-Groups</b>														
(क) अनाज एवं उत्पाद / Cereals & Products	27.53	144	140	145	146	153	155	154	157	159	170	199	185	159
(ख) दालें एवं उत्पाद / Pulses & Products	5.50	159	165	167	170	174	174	200	213	215	229	243	242	196
(ग) तेल एवं वसा / Oils & Fats	7.93	189	189	189	189	189	189	189	182	177	178	182	183	185
(घ) मांस, मछली तथा अण्डे / Meat, Fish & Eggs	1.69	194	194	194	194	194	194	194	194	194	194	194	194	194
(ङ) दूध एवं दूध उत्पाद / Milk & Products	23.79	150	147	147	147	147	148	154	156	156	157	162	167	153
(च) मसाले एवं मसाले / Condiments & Spices	5.75	175	178	189	179	182	193	184	206	209	239	242	259	203
(छ) सब्जियां एवं फल / Vegetables & Fruits	10.10	141	130	157	186	188	210	263	298	284	275	265	282	223
(ज) अन्य खाद्य / Other Food	17.71	187	191	193	196	200	201	201	210	214	215	220	220	204
<b>I-क खाद्य वर्ग / FOOD GROUP</b>	<b>49.90</b>	<b>160</b>	<b>158</b>	<b>163</b>	<b>167</b>	<b>170</b>	<b>174</b>	<b>181</b>	<b>189</b>	<b>189</b>	<b>194</b>	<b>204</b>	<b>204</b>	<b>179</b>
<b>I-ख पान, सुपारी, तम्बाकू एवं मादक द्रव्य PAN, SUPARI, TOBACCO &amp; INTOXICANTS</b>	<b>3.81</b>	<b>148</b>	<b>148</b>	<b>148</b>	<b>148</b>	<b>148</b>	<b>148</b>	<b>148</b>	<b>148</b>	<b>148</b>	<b>149</b>	<b>149</b>	<b>149</b>	<b>148</b>
<b>II ईंधन एवं प्रकाश वर्ग / FUEL &amp; LIGHT</b>	<b>6.24</b>	<b>162</b>	<b>161</b>	<b>160</b>	<b>160</b>	<b>160</b>	<b>160</b>	<b>161</b>	<b>162</b>	<b>162</b>	<b>162</b>	<b>162</b>	<b>162</b>	<b>161</b>
<b>III आवास वर्ग / HOUSING</b>	<b>13.25</b>	<b>128</b>	<b>128</b>	<b>128</b>	<b>128</b>	<b>128</b>	<b>128</b>	<b>134</b>	<b>134</b>	<b>134</b>	<b>134</b>	<b>134</b>	<b>134</b>	<b>131</b>
<b>IV वस्त्र, बिस्तर तथा जूते CLOTHING, BEDDING &amp; FOOTWEAR</b>	<b>6.70</b>	<b>119</b>	<b>119</b>	<b>119</b>	<b>119</b>	<b>119</b>	<b>119</b>	<b>119</b>	<b>119</b>	<b>119</b>	<b>119</b>	<b>119</b>	<b>119</b>	<b>119</b>
<b>विविध उप-वर्ग / Miscellaneous Sub-groups</b>														
(क) चिकित्सा देखरेख / Medical Care	20.43	147	147	147	147	147	147	147	147	147	147	147	144	147
(ख) शिक्षा, आमोद एवं प्रमोद / Edu. Rec. & Amusement	18.39	100	100	100	100	100	100	100	100	97	97	97	97	99
(ग) परिवहन एवं संचार / Transport & Communication	25.48	147	144	144	144	144	144	146	146	146	146	146	146	145
(घ) व्यक्तिगत देखरेख एवं सज्जा/Personal Care & Effects	15.75	133	133	133	133	133	134	134	133	133	133	133	133	133
(ङ) अन्य विविध मर्दे / Others	19.95	159	156	156	156	156	157	157	161	161	164	164	164	159
<b>V विविध वर्ग / MISCELLANEOUS GROUP</b>	<b>19.60</b>	<b>139</b>	<b>137</b>	<b>137</b>	<b>137</b>	<b>137</b>	<b>138</b>	<b>138</b>	<b>139</b>	<b>138</b>	<b>139</b>	<b>139</b>	<b>138</b>	<b>138</b>
<b>सामान्य सूचकांक / GENERAL INDEX</b>	<b>99.50</b>	<b>148</b>	<b>147</b>	<b>150</b>	<b>151</b>	<b>153</b>	<b>155</b>	<b>160</b>	<b>164</b>	<b>163</b>	<b>166</b>	<b>171</b>	<b>171</b>	<b>158</b>

तालिका Table 8.57

औद्योगिक श्रमिकों के लिए वर्ष 2009 का केन्द्र-वार मासिक तथा वार्षिक औसत वर्ग/उप-वर्ग उपभोक्ता मूल्य सूचकांक  
CENTRE-WISE MONTHLY AND ANNUAL AVERAGE CONSUMER PRICE INDEX NUMBERS BY GROUPS/SUB-GROUPS FOR THE YEAR 2009

केन्द्र / Centre : जयपुर (राजस्थान) / JAIPUR (RAJASTHAN)	आधार Base : 2001 = 100													
वर्ग/उप-वर्ग / Groups/Sub-groups	भार Wts.	जन. Jan.	फर. Feb.	मार्च Mar.	अप्रैल Apr.	मई May.	जून Jun.	जुला. Jul.	अग. Aug.	सित. Sep.	अक्तू. Oct.	नव. Nov.	दिस. Dec.	औसत Avg.
<b>खाद्य उप-वर्ग / Food Sub-Groups</b>														
(क) अनाज एवं उत्पाद / Cereals & Products	20.38	177	185	187	174	180	182	180	185	192	197	206	208	188
(ख) दालें एवं उत्पाद / Pulses & Products	3.63	175	179	182	188	191	191	211	234	232	245	266	271	214
(ग) तेल एवं वसा / Oils & Fats	5.12	190	184	177	175	163	163	160	162	164	164	172	173	171
(घ) मांस, मछली तथा अण्डे / Meat, Fish & Eggs	1.28	193	193	193	192	192	193	194	195	197	198	208	221	197
(ङ) दूध एवं दूध उत्पाद / Milk & Products	30.53	155	154	151	154	155	162	163	168	173	178	178	179	164
(च) मसाले एवं मसाले / Condiments & Spices	4.35	171	164	164	167	155	162	157	163	175	201	200	189	172
(छ) सब्जियां एवं फल / Vegetables & Fruits	12.90	128	114	123	145	140	151	184	202	209	211	204	193	167
(ज) अन्य खाद्य / Other Food	21.81	151	153	154	156	159	159	159	167	169	169	173	176	162
I-क खाद्य वर्ग / FOOD GROUP	43.82	159	158	159	161	161	165	170	178	183	187	190	190	172
I-ख पान, सुपारी, तम्बाकू एवं मादक द्रव्य PAN, SUPARI, TOBACCO & INTOXICANTS	2.76	136	137	137	137	137	137	137	148	149	149	148	148	142
II ईंधन एवं प्रकाश वर्ग / FUEL & LIGHT	5.65	139	137	136	136	136	137	137	137	137	137	137	138	137
III आवास वर्ग / HOUSING	21.54	143	143	143	143	143	143	168	168	168	168	168	168	156
IV वस्त्र, बिस्तर तथा जूते CLOTHING, BEDDING & FOOTWEAR	6.11	129	125	126	130	130	130	130	133	134	134	134	134	131
<b>विविध उप-वर्ग / Miscellaneous Sub-groups</b>														
(क) चिकित्सा देखरेख / Medical Care	17.20	175	176	176	176	176	176	176	176	176	176	176	169	175
(ख) शिक्षा, आमोद एवं प्रमोद / Edu. Rec. & Amusement	25.58	139	143	142	142	142	142	134	138	138	138	138	138	140
(ग) परिवहन एवं संचार / Transport & Communication	22.96	160	154	154	154	155	155	161	161	163	163	162	162	159
(घ) व्यक्तिगत देखरेख एवं सज्जा/Personal Care & Effects	19.06	131	136	136	135	136	136	136	137	138	138	138	138	136
(ङ) अन्य विविध मर्दे / Others	15.20	168	168	168	168	168	168	168	167	168	168	168	168	168
V विविध वर्ग / MISCELLANEOUS GROUP	20.12	153	154	153	153	153	154	153	154	155	155	155	153	154
सामान्य सूचकांक / GENERAL INDEX	100.00	151	150	151	151	152	154	161	165	167	169	171	170	159

तालिका Table 8.58

औद्योगिक श्रमिकों के लिए वर्ष 2009 का केन्द्र-वार मासिक तथा वार्षिक औसत वर्ग/उप-वर्ग उपभोक्ता मूल्य सूचकांक

CENTRE-WISE MONTHLY AND ANNUAL AVERAGE CONSUMER PRICE INDEX NUMBERS BY GROUPS/SUB-GROUPS FOR THE YEAR 2009

केन्द्र / Centre : चेन्नई (तमिलनाडू) / CHENNAI (TAMIL NADU)

आधार Base : 2001 = 100

वर्ग/उप-वर्ग / Groups/Sub-groups	भार Wts.	जन. Jan.	फर. Feb.	मार्च Mar.	अप्रैल Apr.	मई May.	जून Jun.	जुला. Jul.	अग. Aug.	सित. Sep.	अक्तू. Oct.	नव. Nov.	दिस. Dec.	औसत Avg.
<b>खाद्य उप-वर्ग / Food Sub-Groups</b>														
(क) अनाज एवं उत्पाद / Cereals & Products	26.15	142	147	143	145	141	142	148	149	147	142	148	157	146
(ख) दालें एवं उत्पाद / Pulses & Products	8.28	150	160	159	163	167	171	214	224	221	229	250	241	196
(ग) तेल एवं वसा / Oils & Fats	6.16	175	169	164	163	168	165	161	161	162	162	164	169	165
(घ) मांस, मछली तथा अण्डे / Meat, Fish & Eggs	10.91	180	176	178	184	198	200	202	197	196	196	202	201	193
(ङ) दूध एवं दूध उत्पाद / Milk & Products	13.04	167	167	167	167	167	167	167	167	193	193	193	194	176
(च) मसाले एवं मसाले / Condiments & Spices	8.57	189	173	163	157	160	166	167	168	175	190	200	211	177
(छ) सब्जियां एवं फल / Vegetables & Fruits	12.27	158	129	123	132	162	182	176	172	179	184	198	200	166
(ज) अन्य खाद्य / Other Food	14.62	153	154	153	155	156	157	157	159	166	166	168	170	160
I-क खाद्य वर्ग / FOOD GROUP	44.12	160	156	153	155	161	165	169	169	174	176	183	186	167
I-ख पान, सुपारी, तम्बाकू एवं मादक द्रव्य PAN, SUPARI, TOBACCO & INTOXICANTS	1.80	146	146	147	148	149	149	149	149	149	149	149	149	148
II ईंधन एवं प्रकाश वर्ग / FUEL & LIGHT	6.64	122	119	120	120	119	120	119	119	119	119	119	119	120
III आवास वर्ग / HOUSING	18.39	131	131	131	131	131	131	138	138	138	138	138	138	135
IV वस्त्र, बिस्तर तथा जूते CLOTHING, BEDDING & FOOTWEAR	4.71	117	117	117	117	117	117	117	117	117	116	115	116	117
<b>विविध उप-वर्ग / Miscellaneous Sub-groups</b>														
(क) चिकित्सा देखरेख / Medical Care	27.81	145	146	149	149	149	149	151	151	153	153	154	154	150
(ख) शिक्षा, आमोद एवं प्रमोद / Edu. Rec. & Amusement	19.15	102	102	102	102	102	102	102	102	102	102	102	102	102
(ग) परिवहन एवं संचार / Transport & Communication	26.19	147	146	146	146	146	146	148	148	148	148	148	149	147
(घ) व्यक्तिगत देखरेख एवं सज्जा/Personal Care & Effects	16.33	156	149	140	135	136	138	139	141	145	148	149	153	144
(ङ) अन्य विविध मर्दे / Others	10.52	177	178	179	180	179	174	174	176	176	177	177	177	177
V विविध वर्ग / MISCELLANEOUS GROUP	24.34	142	141	141	140	140	140	141	142	143	144	144	145	142
सामान्य सूचकांक / GENERAL INDEX	100.00	146	144	142	143	145	147	150	151	153	154	157	159	149

तालिका Table 8.59

औद्योगिक श्रमिकों के लिए वर्ष 2009 का केन्द्र-वार मासिक तथा वार्षिक औसत वर्ग/उप-वर्ग उपभोक्ता मूल्य सूचकांक

CENTRE-WISE MONTHLY AND ANNUAL AVERAGE CONSUMER PRICE INDEX NUMBERS BY GROUPS/SUB-GROUPS FOR THE YEAR 2009

केन्द्र / Centre : कोयम्बटूर (तमिलनाडू) / COIMBATORE (TAMIL NADU)

आधार Base : 2001 = 100

वर्ग/उप-वर्ग / Groups/Sub-groups	भार Wts.	जन. Jan.	फर. Feb.	मार्च Mar.	अप्रैल Apr.	मई May.	जून Jun.	जुला. Jul.	अग. Aug.	सित. Sep.	अक्तू. Oct.	नव. Nov.	दिस. Dec.	औसत Avg.
<b>खाद्य उप-वर्ग / Food Sub-Groups</b>														
(क) अनाज एवं उत्पाद / Cereals & Products	25.65	132	140	152	153	141	149	150	154	160	168	164	167	153
(ख) दालें एवं उत्पाद / Pulses & Products	8.41	156	164	162	167	173	184	217	232	233	243	263	257	204
(ग) तेल एवं वसा / Oils & Fats	6.52	192	184	174	179	182	181	176	174	175	173	177	185	179
(घ) मांस, मछली तथा अण्डे / Meat, Fish & Eggs	10.68	178	187	188	188	195	196	195	187	192	193	196	195	191
(ङ) दूध एवं दूध उत्पाद / Milk & Products	13.80	135	135	135	135	135	135	136	136	155	163	169	180	146
(च) मसाले एवं मसाले / Condiments & Spices	5.78	172	157	142	133	135	143	143	152	157	186	193	220	161
(छ) सब्जियां एवं फल / Vegetables & Fruits	12.46	151	134	135	148	170	182	171	170	176	183	190	199	167
(ज) अन्य खाद्य / Other Food	16.70	144	145	146	148	148	149	150	154	157	157	160	161	152
I-क खाद्य वर्ग / FOOD GROUP	43.76	150	150	152	154	156	161	163	165	171	178	182	187	164
I-ख पान, सुपारी, तम्बाकू एवं मादक द्रव्य PAN, SUPARI, TOBACCO & INTOXICANTS	2.93	145	145	146	146	146	146	147	148	148	148	148	148	147
II ईंधन एवं प्रकाश वर्ग / FUEL & LIGHT	4.91	130	127	127	126	125	125	125	126	126	126	126	126	126
III आवास वर्ग / HOUSING	16.85	133	133	133	133	133	133	146	146	146	146	146	146	140
IV वस्त्र, बिस्तर तथा जूते CLOTHING, BEDDING & FOOTWEAR	7.60	124	126	126	126	126	123	127	129	129	128	126	126	126
<b>विविध उप-वर्ग / Miscellaneous Sub-groups</b>														
(क) चिकित्सा देखरेख / Medical Care	15.82	152	152	159	159	160	159	161	161	167	167	167	165	161
(ख) शिक्षा, आमोद एवं प्रमोद / Edu. Rec. & Amusement	23.75	133	134	134	133	134	134	134	133	133	133	133	133	133
(ग) परिवहन एवं संचार / Transport & Communication	26.85	140	135	135	135	135	135	139	139	140	140	140	140	138
(घ) व्यक्तिगत देखरेख एवं सज्जा/Personal Care & Effects	18.05	153	146	135	134	139	144	140	142	147	152	155	156	145
(ङ) अन्य विविध मर्दे / Others	15.53	186	181	180	181	181	183	185	185	176	177	177	177	181
V विविध वर्ग / MISCELLANEOUS GROUP	23.95	150	146	146	145	146	148	148	149	150	151	151	151	148
सामान्य सूचकांक / GENERAL INDEX	100.00	144	143	144	145	146	148	151	153	156	159	160	163	151

तालिका Table 8.60

औद्योगिक श्रमिकों के लिए वर्ष 2009 का केन्द्र-वार मासिक तथा वार्षिक औसत वर्ग/उप-वर्ग उपभोक्ता मूल्य सूचकांक

CENTRE-WISE MONTHLY AND ANNUAL AVERAGE CONSUMER PRICE INDEX NUMBERS BY GROUPS/SUB-GROUPS FOR THE YEAR 2009

केन्द्र / Centre : कुनूर (तमिलनाडू) / COONOOR (TAMIL NADU)

आधार Base : 2001 = 100

वर्ग/उप-वर्ग / Groups/Sub-groups	भार Wts.	जन. Jan.	फर. Feb.	मार्च Mar.	अप्रैल Apr.	मई May.	जून Jun.	जुला. Jul.	अग. Aug.	सित. Sep.	अक्तू. Oct.	नव. Nov.	दिस. Dec.	औसत Avg.
<b>खाद्य उप-वर्ग / Food Sub-Groups</b>														
(क) अनाज एवं उत्पाद / Cereals & Products	25.25	110	118	117	118	114	121	125	140	139	134	148	151	128
(ख) दालें एवं उत्पाद / Pulses & Products	8.12	145	155	157	159	159	159	191	217	216	217	231	239	187
(ग) तेल एवं वसा / Oils & Fats	5.84	167	161	155	152	153	154	147	146	144	146	145	146	151
(घ) मांस, मछली तथा अण्डे / Meat, Fish & Eggs	11.47	192	190	199	201	208	211	206	204	202	197	195	202	201
(ङ) दूध एवं दूध उत्पाद / Milk & Products	10.93	137	137	137	137	137	138	138	138	175	183	183	183	152
(च) मसाले एवं मसाले / Condiments & Spices	6.95	159	157	152	148	148	146	144	144	149	157	163	185	154
(छ) सब्जियां एवं फल / Vegetables & Fruits	14.63	149	138	130	133	150	157	151	147	152	155	173	177	151
(ज) अन्य खाद्य / Other Food	16.81	137	138	139	141	144	144	145	154	153	153	159	158	147
I-क खाद्य वर्ग / FOOD GROUP	47.34	142	143	142	143	146	149	151	157	162	162	170	175	154
I-ख पान, सुपारी, तम्बाकू एवं मादक द्रव्य PAN, SUPARI, TOBACCO & INTOXICANTS	1.72	136	137	137	136	136	136	136	144	144	145	144	140	139
II ईंधन एवं प्रकाश वर्ग / FUEL & LIGHT	7.06	139	135	135	136	136	137	138	139	140	148	149	148	140
III आवास वर्ग / HOUSING	11.05	161	161	161	161	161	161	210	210	210	210	210	210	186
IV वस्त्र, बिस्तर तथा जूते CLOTHING, BEDDING & FOOTWEAR	8.18	113	114	114	114	114	114	114	114	114	114	114	114	114
<b>विविध उप-वर्ग / Miscellaneous Sub-groups</b>														
(क) चिकित्सा देखरेख / Medical Care	17.73	147	147	147	147	147	149	149	152	152	152	152	151	149
(ख) शिक्षा, आमोद एवं प्रमोद / Edu. Rec. & Amusement	26.14	100	100	100	100	100	101	101	101	101	101	100	100	100
(ग) परिवहन एवं संचार / Transport & Communication	18.87	140	139	139	139	139	139	140	140	140	140	140	140	140
(घ) व्यक्तिगत देखरेख एवं सज्जा/Personal Care & Effects	18.08	133	136	137	135	134	139	139	140	141	141	141	146	139
(ङ) अन्य विविध मर्दे / Others	19.18	161	159	159	160	160	161	162	160	159	159	159	159	160
V विविध वर्ग / MISCELLANEOUS GROUP	24.65	133	133	134	134	133	135	135	136	136	135	135	136	135
सामान्य सूचकांक / GENERAL INDEX	100.00	139	139	139	140	141	143	149	153	155	156	159	162	148

तालिका Table 8.61

औद्योगिक श्रमिकों के लिए वर्ष 2009 का केन्द्र-वार मासिक तथा वार्षिक औसत वर्ग/उप-वर्ग उपभोक्ता मूल्य सूचकांक

CENTRE-WISE MONTHLY AND ANNUAL AVERAGE CONSUMER PRICE INDEX NUMBERS BY GROUPS/SUB-GROUPS FOR THE YEAR 2009

केन्द्र / Centre : मदुराई (तमिलनाडु) / MADURAI (TAMIL NADU)

आधार Base : 2001 = 100

वर्ग/उप-वर्ग / Groups/Sub-groups	भार Wts.	जन. Jan.	फर. Feb.	मार्च Mar.	अप्रैल Apr.	मई May.	जून Jun.	जुला. Jul.	अग. Aug.	सित. Sep.	अक्तू. Oct.	नव. Nov.	दिस. Dec.	औसत Avg.
<b>खाद्य उप-वर्ग / Food Sub-Groups</b>														
(क) अनाज एवं उत्पाद / Cereals & Products	25.76	110	129	125	126	127	142	137	140	144	139	139	139	133
(ख) दालें एवं उत्पाद / Pulses & Products	7.37	152	156	161	165	167	173	208	227	225	236	246	257	198
(ग) तेल एवं वसा / Oils & Fats	6.71	196	180	186	181	185	183	172	165	171	168	172	184	179
(घ) मांस, मछली तथा अण्डे / Meat, Fish & Eggs	12.33	165	162	158	163	172	175	183	191	197	200	197	196	180
(ङ) दूध एवं दूध उत्पाद / Milk & Products	13.69	152	152	152	152	152	152	153	153	153	153	156	156	153
(च) मसाले एवं मसाले / Condiments & Spices	6.76	174	177	173	168	179	174	164	160	153	172	188	206	174
(छ) सब्जियां एवं फल / Vegetables & Fruits	14.36	177	129	116	128	167	188	168	163	158	162	191	203	163
(ज) अन्य खाद्य / Other Food	13.02	130	132	132	133	133	136	137	139	140	141	142	161	138
I-क खाद्य वर्ग / FOOD GROUP	48.56	148	145	142	145	153	161	159	161	162	163	170	177	157
I-ख पान, सुपारी, तम्बाकू एवं मादक द्रव्य PAN, SUPARI, TOBACCO & INTOXICANTS	2.21	148	149	151	152	152	152	152	151	150	147	147	147	150
II ईंधन एवं प्रकाश वर्ग / FUEL & LIGHT	5.79	116	112	113	113	114	113	114	114	115	115	116	116	114
III आवास वर्ग / HOUSING	16.17	126	126	126	126	126	126	135	135	135	135	135	135	131
IV वस्त्र, बिस्तर तथा जूते CLOTHING, BEDDING & FOOTWEAR	6.14	112	114	114	114	116	116	117	117	117	117	115	116	115
<b>विविध उप-वर्ग / Miscellaneous Sub-groups</b>														
(क) चिकित्सा देखरेख / Medical Care	19.18	214	214	215	215	215	215	214	214	214	214	214	213	214
(ख) शिक्षा, आमोद एवं प्रमोद / Edu. Rec. & Amusement	30.09	129	129	129	129	129	129	129	129	117	117	117	118	125
(ग) परिवहन एवं संचार / Transport & Communication	16.31	146	142	142	142	142	142	145	145	145	145	145	145	144
(घ) व्यक्तिगत देखरेख एवं सज्जा/Personal Care & Effects	20.42	134	137	138	136	144	138	137	146	145	149	147	159	143
(ङ) अन्य विविध मर्दे / Others	14.00	160	160	176	178	177	179	179	175	175	175	176	177	174
V विविध वर्ग / MISCELLANEOUS GROUP	21.13	153	154	156	156	157	156	157	158	154	155	155	157	156
सामान्य सूचकांक / GENERAL INDEX	100.00	141	140	139	140	145	148	149	150	150	151	154	158	147

तालिका Table 8.62

औद्योगिक श्रमिकों के लिए वर्ष 2009 का केन्द्र-वार मासिक तथा वार्षिक औसत वर्ग/उप-वर्ग उपभोक्ता मूल्य सूचकांक

CENTRE-WISE MONTHLY AND ANNUAL AVERAGE CONSUMER PRICE INDEX NUMBERS BY GROUPS/SUB-GROUPS FOR THE YEAR 2009

केन्द्र / Centre : सेलम (तमिलनाडू) / SALEM (TAMIL NADU)

आधार Base : 2001 = 100

वर्ग/उप-वर्ग / Groups/Sub-groups	भार Wts.	जन. Jan.	फर. Feb.	मार्च Mar.	अप्रैल Apr.	मई May.	जून Jun.	जुला. Jul.	अग. Aug.	सित. Sep.	अक्तू. Oct.	नव. Nov.	दिस. Dec.	औसत Avg.
<b>खाद्य उप-वर्ग / Food Sub-Groups</b>														
(क) अनाज एवं उत्पाद / Cereals & Products	29.82	119	133	128	130	126	126	125	126	129	128	133	135	128
(ख) दालें एवं उत्पाद / Pulses & Products	5.99	160	163	174	173	184	190	246	262	258	254	268	274	217
(ग) तेल एवं वसा / Oils & Fats	5.08	175	172	168	164	161	173	169	169	171	169	169	170	169
(घ) मांस, मछली तथा अण्डे / Meat, Fish & Eggs	10.04	183	185	193	196	201	205	205	203	204	201	205	201	199
(ङ) दूध एवं दूध उत्पाद / Milk & Products	10.93	141	141	141	141	138	141	150	149	167	167	167	167	151
(च) मसाले एवं मसाले / Condiments & Spices	6.60	178	175	163	159	160	160	156	153	163	179	201	214	172
(छ) सब्जियां एवं फल / Vegetables & Fruits	15.38	140	131	121	117	138	156	149	135	134	157	161	169	142
(ज) अन्य खाद्य / Other Food	16.16	146	146	146	145	149	149	149	149	161	161	163	163	152
I-क खाद्य वर्ग / FOOD GROUP	56.18	145	148	145	144	148	152	155	153	159	162	168	170	154
I-ख पान, सुपारी, तम्बाकू एवं मादक द्रव्य PAN, SUPARI, TOBACCO & INTOXICANTS	2.12	161	187	192	192	192	181	177	177	186	191	191	192	185
II ईंधन एवं प्रकाश वर्ग / FUEL & LIGHT	5.02	134	137	137	137	134	134	134	134	133	139	140	140	136
III आवास वर्ग / HOUSING	10.49	135	135	135	135	135	135	140	140	140	140	140	140	138
IV वस्त्र, बिस्तर तथा जूते CLOTHING, BEDDING & FOOTWEAR	6.04	110	109	109	108	113	114	114	114	113	112	112	112	112
<b>विविध उप-वर्ग / Miscellaneous Sub-groups</b>														
(क) चिकित्सा देखरेख / Medical Care	16.68	166	166	166	166	175	175	176	176	177	177	177	175	173
(ख) शिक्षा, आमोद एवं प्रमोद / Edu. Rec. & Amusement	23.23	167	167	167	167	165	165	165	165	161	161	161	161	164
(ग) परिवहन एवं संचार / Transport & Communication	18.71	149	145	145	145	145	145	148	148	148	148	154	154	148
(घ) व्यक्तिगत देखरेख एवं सज्जा/Personal Care & Effects	24.53	145	145	144	138	150	155	155	154	158	161	160	159	152
(ङ) अन्य विविध मर्दे / Others	16.85	173	173	173	172	179	175	178	178	178	178	171	171	175
V विविध वर्ग / MISCELLANEOUS GROUP	20.15	159	158	158	156	162	162	163	163	164	164	164	163	161
सामान्य सूचकांक / GENERAL INDEX	100.00	144	146	145	144	147	150	152	151	154	157	160	161	151

तालिका Table 8.63

औद्योगिक श्रमिकों के लिए वर्ष 2009 का केन्द्र-वार मासिक तथा वार्षिक औसत वर्ग/उप-वर्ग उपभोक्ता मूल्य सूचकांक

CENTRE-WISE MONTHLY AND ANNUAL AVERAGE CONSUMER PRICE INDEX NUMBERS BY GROUPS/SUB-GROUPS FOR THE YEAR 2009

केन्द्र / Centre : तिरुचिरापल्ली (तमिलनाडू) / TIRUCHIRAPALLY (TAMIL NADU)	आधार Base : 2001 = 100													
वर्ग/उप-वर्ग / Groups/Sub-groups	भार Wts.	जन. Jan.	फर. Feb.	मार्च Mar.	अप्रैल Apr.	मई May.	जून Jun.	जुला. Jul.	अग. Aug.	सित. Sep.	अक्तू. Oct.	नव. Nov.	दिस. Dec.	औसत Avg.
<b>खाद्य उप-वर्ग / Food Sub-Groups</b>														
(क) अनाज एवं उत्पाद / Cereals & Products	31.77	160	173	200	163	158	146	157	166	159	162	169	179	166
(ख) दालें एवं उत्पाद / Pulses & Products	5.95	160	165	165	167	176	185	224	237	235	240	260	260	206
(ग) तेल एवं वसा / Oils & Fats	5.08	201	186	179	178	173	172	170	166	171	170	169	183	177
(घ) मांस, मछली तथा अण्डे / Meat, Fish & Eggs	6.90	177	173	172	178	187	184	181	177	181	182	186	186	180
(ङ) दूध एवं दूध उत्पाद / Milk & Products	14.54	181	181	181	181	182	182	182	182	207	207	207	207	190
(च) मसाले एवं मसाले / Condiments & Spices	7.11	193	168	145	141	147	154	153	159	170	196	198	222	171
(छ) सब्जियां एवं फल / Vegetables & Fruits	15.51	180	141	130	134	154	171	170	177	172	197	200	201	169
(ज) अन्य खाद्य / Other Food	13.14	146	147	148	149	148	148	148	150	153	154	156	157	150
I-क खाद्य वर्ग / FOOD GROUP	46.07	170	165	170	160	162	162	167	173	175	182	186	192	172
I-ख पान, सुपारी, तम्बाकू एवं मादक द्रव्य PAN, SUPARI, TOBACCO & INTOXICANTS	2.11	162	164	157	151	155	160	160	162	160	159	157	155	159
II ईंधन एवं प्रकाश वर्ग / FUEL & LIGHT	5.16	124	121	120	120	120	120	120	120	122	122	122	122	121
III आवास वर्ग / HOUSING	15.66	147	147	147	147	147	147	172	172	172	172	172	172	160
IV वस्त्र, बिस्तर तथा जूते CLOTHING, BEDDING & FOOTWEAR	6.41	97	111	118	119	119	119	119	119	120	115	116	116	116
<b>विविध उप-वर्ग / Miscellaneous Sub-groups</b>														
(क) चिकित्सा देखरेख / Medical Care	13.69	137	137	136	136	141	146	147	149	149	149	148	149	144
(ख) शिक्षा, आमोद एवं प्रमोद / Edu. Rec. & Amusement	26.82	124	125	126	126	126	127	127	128	128	129	129	129	127
(ग) परिवहन एवं संचार / Transport & Communication	24.56	140	135	135	135	135	135	139	139	138	138	138	137	137
(घ) व्यक्तिगत देखरेख एवं सज्जा/Personal Care & Effects	16.26	175	160	147	144	144	148	147	152	150	149	153	161	153
(ङ) अन्य विविध मर्दे / Others	18.67	149	153	152	152	152	151	151	148	150	150	143	143	150
V विविध वर्ग / MISCELLANEOUS GROUP	24.59	143	140	138	138	138	139	140	141	141	141	140	141	140
सामान्य सूचकांक / GENERAL INDEX	100.00	152	151	153	147	149	149	156	158	160	162	164	167	156

तालिका Table 8.64

औद्योगिक श्रमिकों के लिए वर्ष 2009 का केन्द्र-वार मासिक तथा वार्षिक औसत वर्ग/उप-वर्ग उपभोक्ता मूल्य सूचकांक

CENTRE-WISE MONTHLY AND ANNUAL AVERAGE CONSUMER PRICE INDEX NUMBERS BY GROUPS/SUB-GROUPS FOR THE YEAR 2009

केन्द्र / Centre : त्रिपुरा (त्रिपुरा) / TIRPURA (TRIPURA)

आधार Base : 2001 = 100

वर्ग/उप-वर्ग / Groups/Sub-groups	भार Wts.	जन. Jan.	फर. Feb.	मार्च Mar.	अप्रैल Apr.	मई May.	जून Jun.	जुला. Jul.	अग. Aug.	सित. Sep.	अक्तू. Oct.	नव. Nov.	दिस. Dec.	औसत Avg.
<b>खाद्य उप-वर्ग / Food Sub-Groups</b>														
(क) अनाज एवं उत्पाद / Cereals & Products	41.32	117	116	115	116	117	118	120	120	127	126	128	127	121
(ख) दालें एवं उत्पाद / Pulses & Products	3.66	226	226	228	222	230	230	235	242	243	246	248	250	236
(ग) तेल एवं वसा / Oils & Fats	6.04	195	193	184	174	177	171	173	169	168	168	166	172	176
(घ) मांस, मछली तथा अण्डे / Meat, Fish & Eggs	19.24	154	156	160	159	166	171	173	178	179	178	187	188	171
(ङ) दूध एवं दूध उत्पाद / Milk & Products	6.48	128	128	128	129	135	138	140	140	141	142	145	145	137
(च) मसाले एवं मसाले / Condiments & Spices	5.88	158	159	155	146	148	146	161	181	177	196	208	206	170
(छ) सब्जियां एवं फल / Vegetables & Fruits	11.80	142	124	124	162	177	175	181	194	216	241	251	209	183
(ज) अन्य खाद्य / Other Food	5.58	110	110	128	111	110	114	118	119	115	115	115	115	115
I-क खाद्य वर्ग / FOOD GROUP	61.04	138	136	137	139	144	145	148	152	157	161	166	161	149
I-ख पान, सुपारी, तम्बाकू एवं मादक द्रव्य PAN, SUPARI, TOBACCO & INTOXICANTS	2.69	155	155	155	156	157	156	154	162	162	169	171	171	160
II ईंधन एवं प्रकाश वर्ग / FUEL & LIGHT	6.90	135	136	137	141	144	143	145	146	147	146	149	150	143
III आवास वर्ग / HOUSING	8.43	105	105	105	105	105	105	106	106	106	106	106	106	106
IV वस्त्र, बिस्तर तथा जूते CLOTHING, BEDDING & FOOTWEAR	7.93	122	122	121	127	126	126	128	128	128	128	129	129	126
<b>विविध उप-वर्ग / Miscellaneous Sub-groups</b>														
(क) चिकित्सा देखरेख / Medical Care	13.81	128	128	128	128	130	130	131	133	133	134	135	135	131
(ख) शिक्षा, आमोद एवं प्रमोद / Edu. Rec. & Amusement	31.36	145	145	145	147	148	148	148	149	149	149	149	149	148
(ग) परिवहन एवं संचार / Transport & Communication	20.33	170	170	170	170	170	170	170	170	170	170	170	170	170
(घ) व्यक्तिगत देखरेख एवं सज्जा/Personal Care & Effects	21.82	169	169	169	166	169	169	170	171	171	171	171	171	170
(ङ) अन्य विविध मर्दे / Others	12.68	149	149	149	158	158	158	158	162	162	158	161	161	157
V विविध वर्ग / MISCELLANEOUS GROUP	13.01	153	153	153	155	156	156	156	158	158	157	158	158	156
सामान्य सूचकांक / GENERAL INDEX	100.00	136	135	136	138	141	142	144	147	150	152	156	153	144

तालिका Table 8.65

औद्योगिक श्रमिकों के लिए वर्ष 2009 का केन्द्र-वार मासिक तथा वार्षिक औसत वर्ग/उप-वर्ग उपभोक्ता मूल्य सूचकांक

CENTRE-WISE MONTHLY AND ANNUAL AVERAGE CONSUMER PRICE INDEX NUMBERS BY GROUPS/SUB-GROUPS FOR THE YEAR 2009

केन्द्र / Centre : आगरा (उत्तरप्रदेश) / AGRA (UTTAR PRADESH)

आधार Base : 2001 = 100

वर्ग/उप-वर्ग / Groups/Sub-groups	भार Wts.	जन. Jan.	फर. Feb.	मार्च Mar.	अप्रैल Apr.	मई May.	जून Jun.	जुला. Jul.	अग. Aug.	सित. Sep.	अक्तू. Oct.	नव. Nov.	दिस. Dec.	औसत Avg.
<b>खाद्य उप-वर्ग / Food Sub-Groups</b>														
(क) अनाज एवं उत्पाद / Cereals & Products	20.43	169	183	179	172	178	180	183	189	191	197	211	210	187
(ख) दालें एवं उत्पाद / Pulses & Products	4.76	172	178	172	181	189	197	230	231	235	238	271	262	213
(ग) तेल एवं वसा / Oils & Fats	6.21	197	167	155	160	165	171	175	170	172	173	172	180	171
(घ) मांस, मछली तथा अण्डे / Meat, Fish & Eggs	1.86	195	194	196	210	207	209	223	235	235	235	236	236	218
(ङ) दूध एवं दूध उत्पाद / Milk & Products	30.95	148	148	150	155	161	165	166	176	176	179	179	189	166
(च) मसाले एवं मसाले / Condiments & Spices	5.94	163	171	167	159	157	146	152	162	157	187	185	181	166
(छ) सब्जियां एवं फल / Vegetables & Fruits	13.43	97	99	106	134	146	167	220	209	212	230	216	160	166
(ज) अन्य खाद्य / Other Food	16.42	150	169	171	174	177	177	179	187	189	189	195	195	179
I-क खाद्य वर्ग / FOOD GROUP	47.13	152	157	157	162	167	172	183	187	189	195	199	194	176
I-ख पान, सुपारी, तम्बाकू एवं मादक द्रव्य PAN, SUPARI, TOBACCO & INTOXICANTS	3.07	179	179	181	184	184	184	184	185	186	186	186	186	184
II ईंधन एवं प्रकाश वर्ग / FUEL & LIGHT	6.25	165	161	161	163	163	165	165	167	167	168	168	168	165
III आवास वर्ग / HOUSING	13.28	174	174	174	174	174	174	231	231	231	231	231	231	203
IV वस्त्र, बिस्तर तथा जूते CLOTHING, BEDDING & FOOTWEAR	5.33	117	118	122	124	123	124	124	124	124	123	122	121	122
<b>विविध उप-वर्ग / Miscellaneous Sub-groups</b>														
(क) चिकित्सा देखरेख / Medical Care	33.93	142	142	142	146	146	146	146	148	151	151	154	154	147
(ख) शिक्षा, आमोद एवं प्रमोद / Edu. Rec. & Amusement	28.03	110	110	113	113	113	113	113	147	147	149	149	149	127
(ग) परिवहन एवं संचार / Transport & Communication	15.27	147	143	146	146	147	147	152	150	150	150	151	152	148
(घ) व्यक्तिगत देखरेख एवं सज्जा/Personal Care & Effects	9.80	144	144	144	151	151	151	151	155	155	155	155	156	151
(ङ) अन्य विविध मर्दे / Others	12.97	148	148	158	158	159	159	159	151	151	151	151	151	154
V विविध वर्ग / MISCELLANEOUS GROUP	24.94	135	134	137	139	139	139	140	149	150	151	152	152	143
सामान्य सूचकांक / GENERAL INDEX	100.00	150	152	153	156	159	161	174	179	180	183	185	182	168

तालिका Table 8.66

औद्योगिक श्रमिकों के लिए वर्ष 2009 का केन्द्र-वार मासिक तथा वार्षिक औसत वर्ग/उप-वर्ग उपभोक्ता मूल्य सूचकांक

CENTRE-WISE MONTHLY AND ANNUAL AVERAGE CONSUMER PRICE INDEX NUMBERS BY GROUPS/SUB-GROUPS FOR THE YEAR 2009

केन्द्र / Centre : गाजियाबाद (उत्तरप्रदेश) / GHAZIABAD (UTTAR PRADESH)

आधार Base : 2001 = 100

वर्ग/उप-वर्ग / Groups/Sub-groups	भार Wts.	जन. Jan.	फर. Feb.	मार्च Mar.	अप्रैल Apr.	मई May.	जून Jun.	जुला. Jul.	अग. Aug.	सित. Sep.	अक्तू. Oct.	नव. Nov.	दिस. Dec.	औसत Avg.
<b>खाद्य उप-वर्ग / Food Sub-Groups</b>														
(क) अनाज एवं उत्पाद / Cereals & Products	24.66	169	173	173	173	178	178	178	178	180	180	185	181	177
(ख) दालें एवं उत्पाद / Pulses & Products	6.22	173	174	173	187	201	195	236	245	237	250	253	263	216
(ग) तेल एवं वसा / Oils & Fats	5.73	180	162	163	174	166	154	177	181	182	190	163	185	173
(घ) मांस, मछली तथा अण्डे / Meat, Fish & Eggs	2.36	158	153	153	157	191	192	195	195	195	203	213	205	184
(ङ) दूध एवं दूध उत्पाद / Milk & Products	25.23	137	139	143	154	159	159	159	164	172	177	177	177	160
(च) मसाले एवं मसाले / Condiments & Spices	6.26	194	198	198	198	176	168	173	191	197	202	206	200	192
(छ) सब्जियां एवं फल / Vegetables & Fruits	13.65	141	146	153	198	192	176	214	239	247	250	215	242	201
(ज) अन्य खाद्य / Other Food	15.89	124	131	131	136	146	146	146	149	152	169	174	170	148
I-क खाद्य वर्ग / FOOD GROUP	38.21	152	154	156	168	171	167	177	184	188	194	190	194	175
I-ख पान, सुपारी, तम्बाकू एवं मादक द्रव्य PAN, SUPARI, TOBACCO & INTOXICANTS	1.06	123	123	123	126	129	129	136	136	137	141	141	141	132
II ईंधन एवं प्रकाश वर्ग / FUEL & LIGHT	7.53	148	144	144	144	146	146	146	146	146	147	147	146	146
III आवास वर्ग / HOUSING	20.95	151	151	151	151	151	151	185	185	185	185	185	185	168
IV वस्त्र, बिस्तर तथा जूते CLOTHING, BEDDING & FOOTWEAR	5.03	128	128	128	128	133	133	133	133	133	134	134	134	132
<b>विविध उप-वर्ग / Miscellaneous Sub-groups</b>														
(क) चिकित्सा देखरेख / Medical Care	33.71	132	132	132	132	133	133	133	133	133	136	136	137	134
(ख) शिक्षा, आमोद एवं प्रमोद / Edu. Rec. & Amusement	24.12	131	131	131	131	139	139	139	168	168	168	168	168	148
(ग) परिवहन एवं संचार / Transport & Communication	13.48	131	130	130	130	131	131	132	132	127	127	127	127	130
(घ) व्यक्तिगत देखरेख एवं सज्जा/Personal Care & Effects	18.53	144	146	148	148	152	152	152	152	152	141	141	141	147
(ङ) अन्य विविध मर्दे / Others	10.16	140	140	139	139	164	164	164	164	164	165	165	165	156
V विविध वर्ग / MISCELLANEOUS GROUP	27.22	135	135	135	135	141	141	141	148	147	146	146	146	141
सामान्य सूचकांक / GENERAL INDEX	100.00	145	146	147	151	154	153	164	168	170	172	171	172	159

तालिका Table 8.67

औद्योगिक श्रमिकों के लिए वर्ष 2009 का केन्द्र-वार मासिक तथा वार्षिक औसत वर्ग/उप-वर्ग उपभोक्ता मूल्य सूचकांक

CENTRE-WISE MONTHLY AND ANNUAL AVERAGE CONSUMER PRICE INDEX NUMBERS BY GROUPS/SUB-GROUPS FOR THE YEAR 2009

केन्द्र / Centre : कानपुर (उत्तरप्रदेश) / KANPUR (UTTAR PRADESH)

आधार Base : 2001 = 100

वर्ग/उप-वर्ग / Groups/Sub-groups	भार Wts.	जन. Jan.	फर. Feb.	मार्च Mar.	अप्रैल Apr.	मई May.	जून Jun.	जुला. Jul.	अग. Aug.	सित. Sep.	अक्तू. Oct.	नव. Nov.	दिस. Dec.	औसत Avg.
<b>खाद्य उप-वर्ग / Food Sub-Groups</b>														
(क) अनाज एवं उत्पाद / Cereals & Products	26.99	178	181	185	178	170	169	164	175	194	197	199	200	183
(ख) दालें एवं उत्पाद / Pulses & Products	8.78	182	186	186	196	208	214	263	256	251	269	289	295	233
(ग) तेल एवं वसा / Oils & Fats	7.34	179	159	154	150	155	153	152	152	152	152	154	158	156
(घ) मांस, मछली तथा अण्डे / Meat, Fish & Eggs	4.92	154	157	158	155	155	163	179	181	183	184	188	193	171
(ङ) दूध एवं दूध उत्पाद / Milk & Products	21.99	135	142	143	143	144	154	154	154	156	161	163	169	152
(च) मसाले एवं मसाले / Condiments & Spices	5.80	182	177	181	162	156	157	173	183	174	189	202	208	179
(छ) सब्जियां एवं फल / Vegetables & Fruits	11.74	99	112	121	144	150	179	229	225	214	225	214	175	174
(ज) अन्य खाद्य / Other Food	12.44	142	151	150	154	155	155	160	173	174	174	180	179	162
I-क खाद्य वर्ग / FOOD GROUP	41.31	154	158	160	161	161	167	178	182	186	192	195	193	174
I-ख पान, सुपारी, तम्बाकू एवं मादक द्रव्य PAN, SUPARI, TOBACCO & INTOXICANTS	1.77	138	146	148	148	147	148	154	154	154	153	154	154	150
II ईंधन एवं प्रकाश वर्ग / FUEL & LIGHT	6.75	155	151	152	152	152	152	152	152	152	153	153	153	152
III आवास वर्ग / HOUSING	14.96	159	159	159	159	159	159	209	209	209	209	209	209	184
IV वस्त्र, बिस्तर तथा जूते CLOTHING, BEDDING & FOOTWEAR	7.34	129	131	132	132	131	131	137	137	137	135	136	136	134
<b>विविध उप-वर्ग / Miscellaneous Sub-groups</b>														
(क) चिकित्सा देखरेख / Medical Care	23.82	146	147	147	147	147	147	147	147	147	148	148	148	147
(ख) शिक्षा, आमोद एवं प्रमोद / Edu. Rec. & Amusement	29.52	100	102	102	102	102	102	103	103	105	105	111	111	104
(ग) परिवहन एवं संचार / Transport & Communication	15.01	130	129	129	131	128	128	131	131	131	131	131	131	130
(घ) व्यक्तिगत देखरेख एवं सज्जा/Personal Care & Effects	14.03	133	135	135	135	134	134	134	135	135	135	138	138	135
(ङ) अन्य विविध मर्दे / Others	17.62	136	144	144	144	144	144	145	145	145	145	145	145	144
V विविध वर्ग / MISCELLANEOUS GROUP	27.87	127	129	129	129	129	129	129	130	130	130	132	132	130
सामान्य सूचकांक / GENERAL INDEX	100.00	145	147	148	149	149	151	164	166	167	170	172	171	158

तालिका Table 8.68

औद्योगिक श्रमिकों के लिए वर्ष 2009 का केन्द्र-वार मासिक तथा वार्षिक औसत वर्ग/उप-वर्ग उपभोक्ता मूल्य सूचकांक

CENTRE-WISE MONTHLY AND ANNUAL AVERAGE CONSUMER PRICE INDEX NUMBERS BY GROUPS/SUB-GROUPS FOR THE YEAR 2009

केन्द्र / Centre : लखनऊ (उत्तरप्रदेश) / LUCKNOW (UTTAR PRADESH)

आधार Base : 2001 = 100

वर्ग/उप-वर्ग / Groups/Sub-groups	भार Wts.	जन. Jan.	फर. Feb.	मार्च Mar.	अप्रैल Apr.	मई May.	जून Jun.	जुला. Jul.	अग. Aug.	सित. Sep.	अक्तू. Oct.	नव. Nov.	दिस. Dec.	औसत Avg.
<b>खाद्य उप-वर्ग / Food Sub-Groups</b>														
(क) अनाज एवं उत्पाद / Cereals & Products	25.27	175	175	173	172	165	165	167	166	167	185	192	193	175
(ख) दालें एवं उत्पाद / Pulses & Products	8.27	189	192	192	210	203	209	274	273	259	278	282	285	237
(ग) तेल एवं वसा / Oils & Fats	7.33	208	208	207	200	200	201	203	202	202	201	199	198	202
(घ) मांस, मछली तथा अण्डे / Meat, Fish & Eggs	4.15	168	171	172	171	171	171	173	173	173	183	192	193	176
(ङ) दूध एवं दूध उत्पाद / Milk & Products	21.05	139	139	142	144	144	144	157	157	157	157	164	163	151
(च) मसाले एवं मसाले / Condiments & Spices	6.05	178	173	173	168	165	169	181	196	194	217	203	191	184
(छ) सब्जियां एवं फल / Vegetables & Fruits	14.45	123	121	139	171	164	183	224	238	219	223	226	178	184
(ज) अन्य खाद्य / Other Food	13.43	145	147	148	152	153	154	159	167	170	186	188	190	163
I-क खाद्य वर्ग / FOOD GROUP	40.80	159	159	162	168	165	168	185	188	185	195	199	192	177
I-ख पान, सुपारी, तम्बाकू एवं मादक द्रव्य PAN, SUPARI, TOBACCO & INTOXICANTS	1.81	142	142	142	142	142	142	142	142	142	146	151	151	144
II ईंधन एवं प्रकाश वर्ग / FUEL & LIGHT	5.49	149	146	146	145	146	146	146	146	146	146	146	146	146
III आवास वर्ग / HOUSING	15.59	159	159	159	159	159	159	204	204	204	204	204	204	182
IV वस्त्र, बिस्तर तथा जूते CLOTHING, BEDDING & FOOTWEAR	7.59	126	126	127	127	127	127	128	127	127	126	130	130	127
<b>विविध उप-वर्ग / Miscellaneous Sub-groups</b>														
(क) चिकित्सा देखरेख / Medical Care	16.00	143	143	143	145	145	145	145	145	145	148	148	148	145
(ख) शिक्षा, आमोद एवं प्रमोद / Edu. Rec. & Amusement	38.33	149	149	148	148	148	148	149	149	149	153	154	154	150
(ग) परिवहन एवं संचार / Transport & Communication	18.90	145	142	142	139	139	139	143	143	143	142	143	146	142
(घ) व्यक्तिगत देखरेख एवं सज्जा/Personal Care & Effects	12.96	130	133	133	136	136	136	136	136	136	137	137	137	135
(ङ) अन्य विविध मर्दे / Others	13.81	161	161	161	162	162	162	163	160	160	160	160	160	161
V विविध वर्ग / MISCELLANEOUS GROUP	28.72	146	146	146	146	146	146	147	147	147	149	149	150	147
सामान्य सूचकांक / GENERAL INDEX	100.00	152	152	153	155	154	156	170	171	170	175	177	174	163

तालिका Table 8.69

औद्योगिक श्रमिकों के लिए वर्ष 2009 का केन्द्र-वार मासिक तथा वार्षिक औसत वर्ग/उप-वर्ग उपभोक्ता मूल्य सूचकांक

CENTRE-WISE MONTHLY AND ANNUAL AVERAGE CONSUMER PRICE INDEX NUMBERS BY GROUPS/SUB-GROUPS FOR THE YEAR 2009

केन्द्र / Centre : वाराणसी (उत्तरप्रदेश) / VARANASI (UTTAR PRADESH)

आधार Base : 2001 = 100

वर्ग/उप-वर्ग / Groups/Sub-groups	भार Wts.	जन. Jan.	फर. Feb.	मार्च Mar.	अप्रैल Apr.	मई May.	जून Jun.	जुला. Jul.	अग. Aug.	सित. Sep.	अक्तू. Oct.	नव. Nov.	दिस. Dec.	औसत Avg.
<b>खाद्य उप-वर्ग / Food Sub-Groups</b>														
(क) अनाज एवं उत्पाद / Cereals & Products	23.63	185	185	185	185	185	185	185	188	204	206	218	216	194
(ख) दालें एवं उत्पाद / Pulses & Products	9.43	181	185	192	200	200	215	254	265	259	264	284	278	231
(ग) तेल एवं वसा / Oils & Fats	6.92	201	186	170	164	177	177	165	164	168	162	170	178	174
(घ) मांस, मछली तथा अण्डे / Meat, Fish & Eggs	5.39	166	166	166	166	166	166	167	168	177	177	194	196	173
(ङ) दूध एवं दूध उत्पाद / Milk & Products	18.35	159	159	159	159	160	162	162	162	161	164	165	165	161
(च) मसाले एवं मसाले / Condiments & Spices	6.27	190	180	175	151	148	146	176	172	167	205	216	203	177
(छ) सब्जियां एवं फल / Vegetables & Fruits	15.85	121	122	129	148	156	189	212	203	198	202	217	185	174
(ज) अन्य खाद्य / Other Food	14.16	137	142	143	145	148	149	150	157	162	162	190	190	156
I-क खाद्य वर्ग / FOOD GROUP	40.90	163	163	164	165	168	175	184	185	188	192	206	199	179
I-ख पान, सुपारी, तम्बाकू एवं मादक द्रव्य PAN, SUPARI, TOBACCO & INTOXICANTS	1.56	141	141	141	141	141	141	141	141	141	141	142	142	141
II ईंधन एवं प्रकाश वर्ग / FUEL & LIGHT	5.04	159	156	156	156	156	156	156	156	156	156	158	158	157
III आवास वर्ग / HOUSING	16.77	155	155	155	155	155	155	206	206	206	206	206	206	181
IV वस्त्र, बिस्तर तथा जूते CLOTHING, BEDDING & FOOTWEAR	9.84	113	116	117	117	117	117	117	117	118	117	120	120	117
<b>विविध उप-वर्ग / Miscellaneous Sub-groups</b>														
(क) चिकित्सा देखरेख / Medical Care	23.57	137	138	138	138	138	141	141	141	141	141	143	143	140
(ख) शिक्षा, आमोद एवं प्रमोद / Edu. Rec. & Amusement	30.95	117	117	117	117	117	117	117	125	125	126	127	127	121
(ग) परिवहन एवं संचार / Transport & Communication	14.73	135	132	133	130	133	133	136	136	136	136	137	138	135
(घ) व्यक्तिगत देखरेख एवं सज्जा/Personal Care & Effects	15.87	139	139	140	140	140	140	140	140	140	141	144	145	141
(ङ) अन्य विविध मर्दे / Others	14.88	148	148	143	143	142	143	143	139	139	139	140	140	142
V विविध वर्ग / MISCELLANEOUS GROUP	25.89	132	132	132	131	132	133	133	135	135	135	137	137	134
सामान्य सूचकांक / GENERAL INDEX	100.00	149	148	149	149	150	154	166	167	168	170	176	174	160

तालिका Table 8.70

औद्योगिक श्रमिकों के लिए वर्ष 2009 का केन्द्र-वार मासिक तथा वार्षिक औसत वर्ग/उप-वर्ग उपभोक्ता मूल्य सूचकांक

CENTRE-WISE MONTHLY AND ANNUAL AVERAGE CONSUMER PRICE INDEX NUMBERS BY GROUPS/SUB-GROUPS FOR THE YEAR 2009

केन्द्र / Centre : आसनसोल (पश्चिम बंगाल) / ASANSOL (WEST BENGAL)

आधार Base : 2001 = 100

वर्ग/उप-वर्ग / Groups/Sub-groups	भार Wts.	जन. Jan.	फर. Feb.	मार्च Mar.	अप्रैल Apr.	मई May.	जून Jun.	जुला. Jul.	अग. Aug.	सित. Sep.	अक्तू. Oct.	नव. Nov.	दिस. Dec.	औसत Avg.
<b>खाद्य उप-वर्ग / Food Sub-Groups</b>														
(क) अनाज एवं उत्पाद / Cereals & Products	32.68	146	149	149	146	146	146	148	151	151	163	168	174	153
(ख) दालें एवं उत्पाद / Pulses & Products	5.96	212	218	217	215	217	222	245	253	252	266	271	291	240
(ग) तेल एवं वसा / Oils & Fats	6.71	204	203	199	173	169	170	171	180	176	176	176	178	181
(घ) मांस, मछली तथा अण्डे / Meat, Fish & Eggs	14.15	163	172	173	177	179	180	180	178	178	187	187	187	178
(ङ) दूध एवं दूध उत्पाद / Milk & Products	11.72	168	174	174	174	174	174	174	174	175	177	177	178	174
(च) मसाले एवं मसाले / Condiments & Spices	6.00	212	211	201	193	194	196	209	208	209	213	217	238	208
(छ) सब्जियां एवं फल / Vegetables & Fruits	10.80	121	127	134	171	184	199	219	201	224	233	242	206	188
(ज) अन्य खाद्य / Other Food	11.98	130	138	138	141	142	143	144	150	153	160	164	165	147
I-क खाद्य वर्ग / FOOD GROUP	48.71	158	163	163	165	166	168	174	174	177	185	189	190	173
I-ख पान, सुपारी, तम्बाकू एवं मादक द्रव्य PAN, SUPARI, TOBACCO & INTOXICANTS	3.21	124	124	124	146	146	146	147	148	148	148	148	148	141
II ईंधन एवं प्रकाश वर्ग / FUEL & LIGHT	5.66	181	180	180	190	188	190	190	190	190	196	196	196	189
III आवास वर्ग / HOUSING	12.56	213	213	213	213	213	213	276	276	276	276	276	276	245
IV वस्त्र, बिस्तर तथा जूते CLOTHING, BEDDING & FOOTWEAR	8.89	134	134	134	134	134	134	134	134	134	134	134	134	134
<b>विविध उप-वर्ग / Miscellaneous Sub-groups</b>														
(क) चिकित्सा देखरेख / Medical Care	11.80	134	134	134	134	134	134	134	134	134	133	133	133	134
(ख) शिक्षा, आमोद एवं प्रमोद / Edu. Rec. & Amusement	32.09	115	115	115	115	115	115	115	115	115	115	115	116	115
(ग) परिवहन एवं संचार / Transport & Communication	18.71	147	145	145	145	145	145	148	149	149	148	148	148	147
(घ) व्यक्तिगत देखरेख एवं सज्जा/Personal Care & Effects	18.88	143	143	143	144	144	144	144	144	144	143	143	144	144
(ङ) अन्य विविध मर्दे / Others	18.52	150	159	159	160	160	160	160	160	160	174	174	174	163
V विविध वर्ग / MISCELLANEOUS GROUP	20.97	135	136	136	137	137	137	137	137	137	140	140	140	137
सामान्य सूचकांक / GENERAL INDEX	100.00	158	161	161	163	164	165	176	176	177	182	184	184	171

तालिका Table 8.71

औद्योगिक श्रमिकों के लिए वर्ष 2009 का केन्द्र-वार मासिक तथा वार्षिक औसत वर्ग/उप-वर्ग उपभोक्ता मूल्य सूचकांक

CENTRE-WISE MONTHLY AND ANNUAL AVERAGE CONSUMER PRICE INDEX NUMBERS BY GROUPS/SUB-GROUPS FOR THE YEAR 2009

केन्द्र / Centre : दार्जिलिंग (पश्चिम बंगाल) / DARJEELING (WEST BENGAL)

आधार Base : 2001 = 100

वर्ग/उप-वर्ग / Groups/Sub-groups	भार Wts.	जन. Jan.	फर. Feb.	मार्च Mar.	अप्रैल Apr.	मई May.	जून Jun.	जुला. Jul.	अग. Aug.	सित. Sep.	अक्तू. Oct.	नव. Nov.	दिस. Dec.	औसत Avg.
<b>खाद्य उप-वर्ग / Food Sub-Groups</b>														
(क) अनाज एवं उत्पाद / Cereals & Products	50.32	157	157	157	156	155	155	159	163	165	174	172	175	162
(ख) दालें एवं उत्पाद / Pulses & Products	5.44	190	180	180	179	179	180	186	224	224	243	243	249	205
(ग) तेल एवं वसा / Oils & Fats	5.66	196	186	172	171	171	171	171	172	172	167	167	171	174
(घ) मांस, मछली तथा अण्डे / Meat, Fish & Eggs	10.94	144	148	148	150	150	159	161	165	165	180	181	184	161
(ङ) दूध एवं दूध उत्पाद / Milk & Products	4.70	145	145	145	146	146	146	146	146	148	149	149	149	147
(च) मसाले एवं मसाले / Condiments & Spices	5.94	162	153	153	158	155	160	161	178	180	201	206	209	173
(छ) सब्जियां एवं फल / Vegetables & Fruits	9.48	168	151	145	165	164	180	195	205	213	241	268	232	194
(ज) अन्य खाद्य / Other Food	7.52	136	141	141	140	139	140	144	147	149	164	169	175	149
I-क खाद्य वर्ग / FOOD GROUP	57.68	159	156	155	157	156	159	163	170	172	184	187	186	167
I-ख पान, सुपारी, तम्बाकू एवं मादक द्रव्य PAN, SUPARI, TOBACCO & INTOXICANTS	4.51	121	123	127	127	126	126	126	126	127	128	128	129	126
II ईंधन एवं प्रकाश वर्ग / FUEL & LIGHT	7.78	130	131	131	134	134	134	134	134	134	134	134	134	133
III आवास वर्ग / HOUSING	6.60	101	101	101	101	101	101	103	103	103	103	103	103	102
IV वस्त्र, बिस्तर तथा जूते CLOTHING, BEDDING & FOOTWEAR	12.52	146	148	148	148	148	148	148	149	149	150	150	153	149
<b>विविध उप-वर्ग / Miscellaneous Sub-groups</b>														
(क) चिकित्सा देखरेख / Medical Care	7.09	118	118	118	118	118	118	118	124	124	124	124	124	121
(ख) शिक्षा, आमोद एवं प्रमोद / Edu. Rec. & Amusement	24.14	132	132	132	133	133	133	133	136	136	136	136	136	134
(ग) परिवहन एवं संचार / Transport & Communication	13.36	132	132	132	132	132	132	132	132	132	132	132	132	132
(घ) व्यक्तिगत देखरेख एवं सज्जा/Personal Care & Effects	37.70	141	148	148	149	149	149	149	153	153	155	155	155	150
(ङ) अन्य विविध मर्दे / Others	17.71	149	151	151	154	154	154	154	156	156	162	162	163	156
V विविध वर्ग / MISCELLANEOUS GROUP	10.91	137	140	140	142	142	142	142	145	145	146	146	147	143
सामान्य सूचकांक / GENERAL INDEX	100.00	147	146	146	147	147	148	151	155	157	164	165	165	153

तालिका Table 8.72

औद्योगिक श्रमिकों के लिए वर्ष 2009 का केन्द्र-वार मासिक तथा वार्षिक औसत वर्ग/उप-वर्ग उपभोक्ता मूल्य सूचकांक

CENTRE-WISE MONTHLY AND ANNUAL AVERAGE CONSUMER PRICE INDEX NUMBERS BY GROUPS/SUB-GROUPS FOR THE YEAR 2009

केन्द्र / Centre : दुर्गापुर (पश्चिम बंगाल) / DURGAPUR (WEST BENGAL)

आधार Base : 2001 = 100

वर्ग/उप-वर्ग / Groups/Sub-groups	भार Wts.	जन. Jan.	फर. Feb.	मार्च Mar.	अप्रैल Apr.	मई May.	जून Jun.	जुला. Jul.	अग. Aug.	सित. Sep.	अक्तू. Oct.	नव. Nov.	दिस. Dec.	औसत Avg.
<b>खाद्य उप-वर्ग / Food Sub-Groups</b>														
(क) अनाज एवं उत्पाद / Cereals & Products	27.40	142	142	141	138	134	139	139	140	141	147	149	153	142
(ख) दालें एवं उत्पाद / Pulses & Products	4.36	231	231	233	224	224	223	244	246	256	255	269	269	242
(ग) तेल एवं वसा / Oils & Fats	6.44	198	193	175	165	166	166	163	157	162	162	171	171	171
(घ) मांस, मछली तथा अण्डे / Meat, Fish & Eggs	20.24	167	171	172	171	179	179	185	184	186	187	192	191	180
(ङ) दूध एवं दूध उत्पाद / Milk & Products	12.72	125	125	127	135	135	135	135	135	136	139	146	146	135
(च) मसाले एवं मसाले / Condiments & Spices	4.74	179	175	171	163	166	166	189	177	189	209	206	211	183
(छ) सब्जियां एवं फल / Vegetables & Fruits	12.46	131	128	138	160	175	193	211	200	224	234	234	209	186
(ज) अन्य खाद्य / Other Food	11.64	132	132	133	135	138	137	140	144	148	150	153	154	141
I-क खाद्य वर्ग / FOOD GROUP	44.81	152	151	152	153	156	160	166	164	170	174	178	176	163
I-ख पान, सुपारी, तम्बाकू एवं मादक द्रव्य PAN, SUPARI, TOBACCO & INTOXICANTS	2.32	140	140	140	140	140	140	141	141	141	141	142	142	141
II ईंधन एवं प्रकाश वर्ग / FUEL & LIGHT	6.54	142	138	138	138	138	138	138	139	140	140	140	140	139
III आवास वर्ग / HOUSING	11.18	178	178	178	178	178	178	229	229	229	229	229	229	204
IV वस्त्र, बिस्तर तथा जूते CLOTHING, BEDDING & FOOTWEAR	7.10	134	134	134	134	137	137	137	137	139	140	140	140	137
<b>विविध उप-वर्ग / Miscellaneous Sub-groups</b>														
(क) चिकित्सा देखरेख / Medical Care	14.37	146	146	146	146	146	146	150	150	150	150	150	150	148
(ख) शिक्षा, आमोद एवं प्रमोद / Edu. Rec. & Amusement	35.50	112	112	112	112	112	112	112	112	112	112	112	112	112
(ग) परिवहन एवं संचार / Transport & Communication	21.60	140	138	138	138	138	138	142	142	143	143	143	143	141
(घ) व्यक्तिगत देखरेख एवं सज्जा/Personal Care & Effects	15.90	146	146	146	147	148	148	149	149	149	149	151	151	148
(ङ) अन्य विविध मर्दे / Others	12.63	145	145	145	149	150	150	155	155	158	158	156	156	152
V विविध वर्ग / MISCELLANEOUS GROUP	28.05	132	132	132	133	133	133	135	135	136	136	136	136	134
सामान्य सूचकांक / GENERAL INDEX	100.00	147	147	147	148	149	151	160	159	162	164	166	165	155

तालिका Table 8.73

औद्योगिक श्रमिकों के लिए वर्ष 2009 का केन्द्र-वार मासिक तथा वार्षिक औसत वर्ग/उप-वर्ग उपभोक्ता मूल्य सूचकांक

CENTRE-WISE MONTHLY AND ANNUAL AVERAGE CONSUMER PRICE INDEX NUMBERS BY GROUPS/SUB-GROUPS FOR THE YEAR 2009

केन्द्र / Centre : हल्दिया (पश्चिम बंगाल) / HALDIA (WEST BENGAL)

आधार Base : 2001 = 100

वर्ग/उप-वर्ग / Groups/Sub-groups	भार Wts.	जन. Jan.	फर. Feb.	मार्च Mar.	अप्रैल Apr.	मई May.	जून Jun.	जुला. Jul.	अग. Aug.	सित. Sep.	अक्तू. Oct.	नव. Nov.	दिस. Dec.	औसत Avg.
<b>खाद्य उप-वर्ग / Food Sub-Groups</b>														
(क) अनाज एवं उत्पाद / Cereals & Products	28.36	145	150	151	150	149	149	150	161	162	163	162	168	155
(ख) दालें एवं उत्पाद / Pulses & Products	3.52	220	233	233	221	216	216	218	236	239	249	259	260	233
(ग) तेल एवं वसा / Oils & Fats	5.45	196	179	170	168	168	168	168	168	168	167	167	167	171
(घ) मांस, मछली तथा अण्डे / Meat, Fish & Eggs	17.86	171	174	175	175	176	181	183	178	177	187	187	190	180
(ङ) दूध एवं दूध उत्पाद / Milk & Products	11.26	138	140	140	140	140	140	140	140	141	143	143	143	141
(च) मसाले एवं मसाले / Condiments & Spices	4.98	191	181	176	159	161	161	168	173	177	193	197	178	176
(छ) सब्जियां एवं फल / Vegetables & Fruits	17.19	115	105	110	143	160	175	179	171	177	208	190	155	157
(ज) अन्य खाद्य / Other Food	11.38	120	125	125	133	133	134	134	143	146	148	152	153	137
I-क खाद्य वर्ग / FOOD GROUP	36.61	149	149	149	154	157	161	162	165	167	176	173	169	161
I-ख पान, सुपारी, तम्बाकू एवं मादक द्रव्य PAN, SUPARI, TOBACCO & INTOXICANTS	1.82	146	147	147	147	147	147	146	147	147	149	149	149	147
II ईंधन एवं प्रकाश वर्ग / FUEL & LIGHT	3.86	141	136	136	137	136	136	137	137	138	138	137	139	137
III आवास वर्ग / HOUSING	30.91	126	126	126	126	126	126	144	144	144	144	144	144	135
IV वस्त्र, बिस्तर तथा जूते CLOTHING, BEDDING & FOOTWEAR	6.12	123	119	119	119	119	119	119	119	119	119	119	119	119
<b>विविध उप-वर्ग / Miscellaneous Sub-groups</b>														
(क) चिकित्सा देखरेख / Medical Care	6.59	130	130	130	130	130	130	138	137	135	137	137	137	133
(ख) शिक्षा, आमोद एवं प्रमोद / Edu. Rec. & Amusement	47.45	126	127	127	126	127	126	127	131	131	131	131	130	128
(ग) परिवहन एवं संचार / Transport & Communication	23.79	134	133	133	133	133	133	135	135	135	135	135	135	134
(घ) व्यक्तिगत देखरेख एवं सज्जा/Personal Care & Effects	9.66	142	142	142	142	142	142	142	144	144	144	144	144	143
(ङ) अन्य विविध मर्दे / Others	12.51	143	153	153	153	153	153	153	154	155	151	151	151	152
V विविध वर्ग / MISCELLANEOUS GROUP	20.68	132	133	133	133	133	133	135	136	136	136	136	136	134
सामान्य सूचकांक / GENERAL INDEX	100.00	136	136	136	138	139	141	147	148	149	152	152	150	144

तालिका Table 8.74

औद्योगिक श्रमिकों के लिए वर्ष 2009 का केन्द्र-वार मासिक तथा वार्षिक औसत वर्ग/उप-वर्ग उपभोक्ता मूल्य सूचकांक

CENTRE-WISE MONTHLY AND ANNUAL AVERAGE CONSUMER PRICE INDEX NUMBERS BY GROUPS/SUB-GROUPS FOR THE YEAR 2009

केन्द्र / Centre : हावड़ा (पश्चिम बंगाल) / HOWRAH (WEST BENGAL)

आधार Base : 2001 = 100

वर्ग/उप-वर्ग / Groups/Sub-groups	भार Wts.	जन. Jan.	फर. Feb.	मार्च Mar.	अप्रैल Apr.	मई May.	जून Jun.	जुला. Jul.	अग. Aug.	सित. Sep.	अक्तू. Oct.	नव. Nov.	दिस. Dec.	औसत Avg.
<b>खाद्य उप-वर्ग / Food Sub-Groups</b>														
(क) अनाज एवं उत्पाद / Cereals & Products	33.69	140	141	138	136	135	136	139	144	146	150	159	165	144
(ख) दालें एवं उत्पाद / Pulses & Products	5.34	211	213	208	205	212	216	227	237	239	248	268	281	230
(ग) तेल एवं वसा / Oils & Fats	7.26	192	189	174	162	167	170	171	171	164	164	175	178	173
(घ) मांस, मछली तथा अण्डे / Meat, Fish & Eggs	16.36	179	179	182	181	181	188	192	190	200	199	203	206	190
(ङ) दूध एवं दूध उत्पाद / Milk & Products	7.93	146	147	147	147	147	147	147	148	152	150	152	156	149
(च) मसाले एवं मसाले / Condiments & Spices	5.14	185	176	170	165	169	174	192	196	208	228	233	228	194
(छ) सब्जियां एवं फल / Vegetables & Fruits	12.53	123	123	136	162	183	205	225	221	253	254	241	210	195
(ज) अन्य खाद्य / Other Food	11.75	129	135	134	138	142	147	149	155	160	164	169	172	150
I-क खाद्य वर्ग / FOOD GROUP	48.09	153	154	153	155	159	164	170	172	180	183	188	188	168
I-ख पान, सुपारी, तम्बाकू एवं मादक द्रव्य PAN, SUPARI, TOBACCO & INTOXICANTS	2.09	156	157	157	157	157	157	157	157	157	158	158	158	157
II ईंधन एवं प्रकाश वर्ग / FUEL & LIGHT	8.86	156	153	154	154	157	160	159	162	163	163	164	163	159
III आवास वर्ग / HOUSING	11.15	133	133	133	133	133	133	155	155	155	155	155	155	144
IV वस्त्र, बिस्तर तथा जूते CLOTHING, BEDDING & FOOTWEAR	8.17	128	109	128	130	131	131	131	138	138	138	138	138	132
<b>विविध उप-वर्ग / Miscellaneous Sub-groups</b>														
(क) चिकित्सा देखरेख / Medical Care	18.19	136	137	137	137	137	137	138	138	141	140	140	141	138
(ख) शिक्षा, आमोद एवं प्रमोद / Edu. Rec. & Amusement	31.44	121	122	122	122	123	123	123	123	123	123	123	124	123
(ग) परिवहन एवं संचार / Transport & Communication	13.39	130	130	130	130	130	130	135	135	135	135	135	135	133
(घ) व्यक्तिगत देखरेख एवं सज्जा/Personal Care & Effects	22.46	132	133	133	133	133	133	134	136	135	136	136	136	134
(ङ) अन्य विविध मर्दे / Others	14.52	139	140	144	144	144	144	145	146	147	147	149	149	145
V विविध वर्ग / MISCELLANEOUS GROUP	21.64	130	131	131	131	132	132	133	134	134	134	134	135	133
सामान्य सूचकांक / GENERAL INDEX	100.00	144	143	144	145	147	150	156	158	162	163	166	166	154

तालिका Table 8.75

औद्योगिक श्रमिकों के लिए वर्ष 2009 का केन्द्र-वार मासिक तथा वार्षिक औसत वर्ग/उप-वर्ग उपभोक्ता मूल्य सूचकांक

CENTRE-WISE MONTHLY AND ANNUAL AVERAGE CONSUMER PRICE INDEX NUMBERS BY GROUPS/SUB-GROUPS FOR THE YEAR 2009

केन्द्र / Centre : जलपाईगुड़ी (पश्चिम बंगाल) / JALPAIGURI (WEST BENGAL)	आधार Base : 2001 = 100													
वर्ग/उप-वर्ग / Groups/Sub-groups	भार Wts.	जन. Jan.	फर. Feb.	मार्च Mar.	अप्रैल Apr.	मई May.	जून Jun.	जुला. Jul.	अग. Aug.	सित. Sep.	अक्तू. Oct.	नव. Nov.	दिस. Dec.	औसत Avg.
<b>खाद्य उप-वर्ग / Food Sub-Groups</b>														
(क) अनाज एवं उत्पाद / Cereals & Products	54.28	140	141	140	143	142	141	145	145	150	150	155	167	147
(ख) दालें एवं उत्पाद / Pulses & Products	4.49	219	229	208	199	216	218	235	238	246	247	254	257	231
(ग) तेल एवं वसा / Oils & Fats	5.30	201	196	183	181	178	172	173	179	177	176	175	175	181
(घ) मांस, मछली तथा अण्डे / Meat, Fish & Eggs	10.52	168	168	172	174	177	179	187	184	180	182	184	190	179
(ङ) दूध एवं दूध उत्पाद / Milk & Products	4.19	144	144	144	145	144	144	144	144	159	159	159	168	150
(च) मसाले एवं मसाले / Condiments & Spices	6.00	149	141	139	140	141	146	187	169	171	179	181	184	161
(छ) सब्जियां एवं फल / Vegetables & Fruits	8.49	130	132	128	159	174	189	203	192	234	231	250	197	185
(ज) अन्य खाद्य / Other Food	6.73	128	130	129	133	143	144	150	149	150	156	165	166	145
I-क खाद्य वर्ग / FOOD GROUP	60.80	149	149	147	152	154	155	163	161	167	168	174	177	160
I-ख पान, सुपारी, तम्बाकू एवं मादक द्रव्य PAN, SUPARI, TOBACCO & INTOXICANTS	5.36	116	116	116	116	119	120	120	120	121	121	121	121	119
II ईंधन एवं प्रकाश वर्ग / FUEL & LIGHT	8.26	170	170	170	170	169	169	169	169	171	170	170	170	170
III आवास वर्ग / HOUSING	7.53	104	104	104	104	104	104	104	104	104	104	104	104	104
IV वस्त्र, बिस्तर तथा जूते CLOTHING, BEDDING & FOOTWEAR	6.57	122	122	122	122	122	122	122	122	122	122	122	122	122
<b>विविध उप-वर्ग / Miscellaneous Sub-groups</b>														
(क) चिकित्सा देखरेख / Medical Care	9.00	137	137	137	137	138	138	143	143	146	146	146	146	141
(ख) शिक्षा, आमोद एवं प्रमोद / Edu. Rec. & Amusement	17.29	116	116	116	116	117	117	118	118	120	120	120	120	118
(ग) परिवहन एवं संचार / Transport & Communication	20.92	147	147	147	147	150	150	154	154	155	156	156	156	152
(घ) व्यक्तिगत देखरेख एवं सज्जा/Personal Care & Effects	32.65	138	138	138	138	141	142	143	143	144	144	143	143	141
(ङ) अन्य विविध मर्दे / Others	20.14	148	148	148	148	149	149	155	155	155	147	147	147	150
V विविध वर्ग / MISCELLANEOUS GROUP	11.48	138	138	138	138	140	140	144	144	144	143	143	143	141
सामान्य सूचकांक / GENERAL INDEX	100.00	142	143	141	144	146	147	152	151	155	155	159	161	150

तालिका Table 8.76

औद्योगिक श्रमिकों के लिए वर्ष 2009 का केन्द्र-वार मासिक तथा वार्षिक औसत वर्ग/उप-वर्ग उपभोक्ता मूल्य सूचकांक

CENTRE-WISE MONTHLY AND ANNUAL AVERAGE CONSUMER PRICE INDEX NUMBERS BY GROUPS/SUB-GROUPS FOR THE YEAR 2009

केन्द्र / Centre : कोलकाता (पश्चिम बंगाल) / KOLKATA (WEST BENGAL)

आधार Base : 2001 = 100

वर्ग/उप-वर्ग / Groups/Sub-groups	भार Wts.	जन. Jan.	फर. Feb.	मार्च Mar.	अप्रैल Apr.	मई May.	जून Jun.	जुला. Jul.	अग. Aug.	सित. Sep.	अक्तू. Oct.	नव. Nov.	दिस. Dec.	औसत Avg.
<b>खाद्य उप-वर्ग / Food Sub-Groups</b>														
(क) अनाज एवं उत्पाद / Cereals & Products	31.74	141	141	139	138	137	138	146	151	151	154	163	166	147
(ख) दालें एवं उत्पाद / Pulses & Products	4.76	217	215	215	212	212	221	237	260	253	261	273	285	238
(ग) तेल एवं वसा / Oils & Fats	6.51	201	195	182	166	170	170	174	175	175	173	174	175	178
(घ) मांस, मछली तथा अण्डे / Meat, Fish & Eggs	15.20	184	183	187	187	191	191	198	196	197	205	206	207	194
(ङ) दूध एवं दूध उत्पाद / Milk & Products	8.98	147	147	148	148	148	148	149	149	154	154	154	158	150
(च) मसाले एवं मसाले / Condiments & Spices	5.19	172	169	162	157	155	166	186	182	187	209	228	230	184
(छ) सब्जियां एवं फल / Vegetables & Fruits	13.81	126	124	141	164	180	204	220	213	247	264	241	206	194
(ज) अन्य खाद्य / Other Food	13.81	141	145	145	147	148	150	152	164	167	171	172	172	156
I-क खाद्य वर्ग / FOOD GROUP	48.76	155	154	156	158	160	165	174	176	182	188	190	188	171
I-ख पान, सुपारी, तम्बाकू एवं मादक द्रव्य PAN, SUPARI, TOBACCO & INTOXICANTS	2.65	147	148	149	148	148	148	148	148	149	150	151	152	149
II ईंधन एवं प्रकाश वर्ग / FUEL & LIGHT	7.45	150	147	149	150	153	144	142	144	142	143	142	142	146
III आवास वर्ग / HOUSING	13.79	140	140	140	140	140	140	154	154	154	154	154	154	147
IV वस्त्र, बिस्तर तथा जूते CLOTHING, BEDDING & FOOTWEAR	6.38	139	139	139	139	140	139	139	141	141	141	141	141	140
<b>विविध उप-वर्ग / Miscellaneous Sub-groups</b>														
(क) चिकित्सा देखरेख / Medical Care	22.98	143	143	143	143	143	143	143	148	149	150	150	151	146
(ख) शिक्षा, आमोद एवं प्रमोद / Edu. Rec. & Amusement	29.40	114	114	114	114	114	115	114	116	116	116	116	116	115
(ग) परिवहन एवं संचार / Transport & Communication	15.21	134	134	134	134	134	134	134	144	175	175	175	176	149
(घ) व्यक्तिगत देखरेख एवं सज्जा/Personal Care & Effects	18.26	137	137	138	138	138	138	139	140	141	141	141	142	139
(ङ) अन्य विविध मर्दे / Others	14.15	154	155	156	157	157	157	159	155	156	156	156	158	156
V विविध वर्ग / MISCELLANEOUS GROUP	20.97	134	134	134	134	134	134	135	138	142	143	143	144	137
सामान्य सूचकांक / GENERAL INDEX	100.00	147	146	147	148	150	152	157	160	163	167	168	166	156

तालिका Table 8.77

औद्योगिक श्रमिकों के लिए वर्ष 2009 का केन्द्र-वार मासिक तथा वार्षिक औसत वर्ग/उप-वर्ग उपभोक्ता मूल्य सूचकांक

CENTRE-WISE MONTHLY AND ANNUAL AVERAGE CONSUMER PRICE INDEX NUMBERS BY GROUPS/SUB-GROUPS FOR THE YEAR 2009

केन्द्र / Centre : रानीगंज (पश्चिम बंगाल) / RANIGANJ (WEST BENGAL)

आधार Base : 2001 = 100

वर्ग/उप-वर्ग / Groups/Sub-groups	भार Wts.	जन. Jan.	फर. Feb.	मार्च Mar.	अप्रैल Apr.	मई May.	जून Jun.	जुला. Jul.	अग. Aug.	सित. Sep.	अक्तू. Oct.	नव. Nov.	दिस. Dec.	औसत Avg.
<b>खाद्य उप-वर्ग / Food Sub-Groups</b>														
(क) अनाज एवं उत्पाद / Cereals & Products	34.64	150	150	152	146	144	149	148	151	152	152	158	165	151
(ख) दालें एवं उत्पाद / Pulses & Products	6.01	202	210	216	218	220	224	238	264	269	269	282	292	242
(ग) तेल एवं वसा / Oils & Fats	6.47	204	189	178	167	167	173	172	175	170	168	171	175	176
(घ) मांस, मछली तथा अण्डे / Meat, Fish & Eggs	13.60	165	178	180	184	184	186	185	182	183	184	191	193	183
(ङ) दूध एवं दूध उत्पाद / Milk & Products	10.94	133	141	141	142	142	138	138	139	144	144	142	142	141
(च) मसाले एवं मसाले / Condiments & Spices	5.33	177	182	180	163	167	179	195	183	188	207	213	210	187
(छ) सब्जियां एवं फल / Vegetables & Fruits	12.75	123	122	131	157	184	210	225	205	244	258	250	215	194
(ज) अन्य खाद्य / Other Food	10.26	132	140	142	153	155	154	154	166	170	169	177	179	158
I-क खाद्य वर्ग / FOOD GROUP	53.50	153	156	158	159	163	169	172	172	179	182	186	185	170
I-ख पान, सुपारी, तम्बाकू एवं मादक द्रव्य PAN, SUPARI, TOBACCO & INTOXICANTS	4.88	128	129	129	129	130	130	130	129	129	129	131	131	130
II ईंधन एवं प्रकाश वर्ग / FUEL & LIGHT	8.58	154	154	154	154	154	155	160	164	164	166	168	168	160
III आवास वर्ग / HOUSING	8.23	151	151	151	151	151	151	158	158	158	158	158	158	155
IV वस्त्र, बिस्तर तथा जूते CLOTHING, BEDDING & FOOTWEAR	6.58	116	121	121	121	121	121	121	121	126	126	126	126	122
<b>विविध उप-वर्ग / Miscellaneous Sub-groups</b>														
(क) चिकित्सा देखरेख / Medical Care	18.27	123	123	123	123	125	125	125	131	131	131	130	130	127
(ख) शिक्षा, आमोद एवं प्रमोद / Edu. Rec. & Amusement	29.29	108	109	109	109	109	109	108	112	112	112	112	112	110
(ग) परिवहन एवं संचार / Transport & Communication	13.76	143	143	143	143	143	143	143	143	143	143	144	144	143
(घ) व्यक्तिगत देखरेख एवं सज्जा/Personal Care & Effects	27.27	148	148	148	149	149	149	149	149	148	148	149	149	149
(ङ) अन्य विविध मर्दे / Others	11.41	141	148	148	149	149	149	149	150	150	150	155	155	149
V विविध वर्ग / MISCELLANEOUS GROUP	18.23	130	131	131	132	132	132	132	134	134	134	134	134	133
सामान्य सूचकांक / GENERAL INDEX	100.00	145	147	148	149	151	154	157	158	162	164	166	165	156

तालिका Table 8.78

औद्योगिक श्रमिकों के लिए वर्ष 2009 का मासिक तथा वार्षिक औसत वर्ग/उप-वर्ग अखिल-भारत उपभोक्ता मूल्य सूचकांक

CENTRE-WISE MONTHLY AND ANNUAL AVERAGE CONSUMER PRICE INDEX NUMBERS BY GROUPS/SUB-GROUPS FOR THE YEAR 2009

केन्द्र / Centre : सिलीगुड़ी (पश्चिम बंगाल) / SILIGURI (WEST BENGAL)

आधार Base : 2001 = 100

वर्ग/उप-वर्ग / Groups/Sub-groups	भार Wts.	जन. Jan.	फर. Feb.	मार्च Mar.	अप्रैल Apr.	मई May.	जून Jun.	जुला. Jul.	अग. Aug.	सित. Sep.	अक्तू. Oct.	नव. Nov.	दिस. Dec.	औसत Avg.
<b>खाद्य उप-वर्ग / Food Sub-Groups</b>														
(क) अनाज एवं उत्पाद / Cereals & Products	51.83	157	157	159	159	156	157	163	163	165	172	175	179	164
(ख) दालें एवं उत्पाद / Pulses & Products	4.69	195	196	195	190	196	196	214	229	231	244	245	244	215
(ग) तेल एवं वसा / Oils & Fats	5.61	216	216	215	208	191	191	191	200	200	203	191	184	201
(घ) मांस, मछली तथा अण्डे / Meat, Fish & Eggs	12.08	154	157	161	166	169	169	174	181	181	184	184	182	172
(ङ) दूध एवं दूध उत्पाद / Milk & Products	4.64	143	143	143	143	143	143	143	143	156	157	162	162	148
(च) मसाले एवं मसाले / Condiments & Spices	5.80	168	171	169	170	169	166	186	192	190	205	197	179	180
(छ) सब्जियां एवं फल / Vegetables & Fruits	8.11	158	144	133	175	178	174	199	206	211	264	274	198	193
(ज) अन्य खाद्य / Other Food	7.24	130	137	141	137	135	143	149	153	159	176	178	178	151
I-क खाद्य वर्ग / FOOD GROUP	60.91	160	160	160	164	162	162	170	174	176	187	189	183	171
I-ख पान, सुपारी, तम्बाकू एवं मादक द्रव्य PAN, SUPARI, TOBACCO & INTOXICANTS	5.32	108	108	108	108	110	110	110	111	111	111	112	112	110
II ईंधन एवं प्रकाश वर्ग / FUEL & LIGHT	7.18	160	162	162	162	167	167	170	169	167	167	169	169	166
III आवास वर्ग / HOUSING	7.57	102	102	102	102	102	102	102	102	102	102	102	102	102
IV वस्त्र, बिस्तर तथा जूते CLOTHING, BEDDING & FOOTWEAR	7.55	129	129	129	129	129	129	129	129	129	129	129	129	129
<b>विविध उप-वर्ग / Miscellaneous Sub-groups</b>														
(क) चिकित्सा देखरेख / Medical Care	14.12	149	149	149	149	148	148	148	148	148	153	153	153	150
(ख) शिक्षा, आमोद एवं प्रमोद / Edu. Rec. & Amusement	15.06	120	120	120	120	120	121	121	121	121	122	122	122	121
(ग) परिवहन एवं संचार / Transport & Communication	12.05	227	227	227	227	227	227	227	227	227	227	227	227	227
(घ) व्यक्तिगत देखरेख एवं सज्जा/Personal Care & Effects	31.85	136	136	136	136	137	137	137	137	137	141	141	141	138
(ङ) अन्य विविध मर्दे / Others	26.92	135	135	135	135	145	145	146	146	146	150	150	150	143
V विविध वर्ग / MISCELLANEOUS GROUP	11.47	146	146	146	146	149	149	149	149	149	153	153	153	149
सामान्य सूचकांक / GENERAL INDEX	100.00	149	149	149	151	151	151	156	158	160	167	168	165	156

तालिका Table 9.01

औद्योगिक श्रमिकों के लिए अखिल भारत उपभोक्ता मूल्य सूचकांक (सामान्य सूचकांक) आधार 2001=100 की वर्तमान श्रृंखला तथा आधार 1982=100 की पूर्व श्रृंखला के बीच वर्गानुसार सम्पर्क कारक

GROUP-WISE LINKING FACTORS BETWEEN CURRENT SERIES OF ALL-INDIA CONSUMER PRICE INDEX NUMBERS FOR INDUSTRIAL WORKERS ON BASE 2001=100 AND THE PREVIOUS SERIES ON BASE 1982=100

समूह / Group	सम्पर्क कारक / Linking Factor
I-क खाद्य वर्ग / FOOD GROUP	4.58
I-ख पान, सुपारी, तम्बाकू एवं मादक द्रव्य PAN, SUPARI, TOBACCO & INTOXICANTS	6.16
II ईंधन एवं प्रकाश वर्ग / FUEL & LIGHT	4.77
III आवास वर्ग / HOUSING	6.18
IV वस्त्र, बिस्तर तथा जूते CLOTHING, BEDDING & FOOTWEAR	3.22
V विविध वर्ग / MISCELLANEOUS GROUP	4.55
सामान्य सूचकांक / GENERAL INDEX	4.63

Note:- Figures on previous base 1982=100 can be obtained by multiplying the Index Number on current base 2001=100 by the linking factor and rounding off the result to the nearest whole number.

नोट:- सूचकांक को वर्तमान आधार 2001=100 पर दिए हुए सम्पर्क कारक से गुणा करके तथा परिणाम को नजदीकी पूर्णांक से पूर्ण करके पूर्व आधार 1982=100 पर आंकड़े प्राप्त किए जा सकते हैं ।

तालिका Table 9.02

औद्योगिक श्रमिकों के लिए उपभोक्ता मूल्य सूचकांक की वर्तमान श्रृंखला आधार 2001=100 पर तथा आधार 1982=100 (सामान्य सूचकांक) पर पूर्व श्रृंखला के बीच केन्द्रानुसार सम्पर्क कारक

CENTRE-WISE LINKING FACTORS BETWEEN CURRENT SERIES OF CONSUMER PRICE INDEX NUMBERS FOR INDUSTRIAL WORKERS ON BASE 2001=100 AND THE PREVIOUS SERIES ON BASE 1982=100 (GENERAL INDEX)

क्रम सं. Sr. No.	राज्य/केन्द्र State/Centre	सम्पर्क कारक Linking Factor	क्रम सं. Sr. No.	राज्य/केन्द्र State/Centre	सम्पर्क कारक Linking Factor
	<b>अखिल-भारत ALL-INDIA</b>	4.63		<b>छत्तीसगढ़ Chhattisgarh</b>	
	<b>आन्ध्र प्रदेश Andhra Pradesh</b>		14	भिलाई Bhilai	4.20
1	गोदावरी खानी Godavarikhani	N		<b>दिल्ली Delhi</b>	
2	गुन्टूर Guntur	4.57	15	दिल्ली Delhi	5.60
3	हैदराबाद Hyderabad	4.79		<b>गोआ Goa</b>	
4	विजयवाड़ा Vijayawada	N	16	गोआ Goa	5.59
5	विशाखापत्तनम Visakhapatnam	4.64		<b>गुजरात Gujarat</b>	
6	वारंगल Warangal	4.75	17	अहमदाबाद Ahmedabad	4.62
	<b>असम Assam</b>		18	भावनगर Bhavnagar	4.76
7	डी.डी. तिनसुकिया D-D Tinsukia	4.04	19	राजकोट Rajkot	4.38
8	गुवाहाटी Guwahati	4.80	20	सूरत Surat	4.54
9	लबाक सिल्चर Labac-Silchar	3.65	21	बड़ोदरा Vadodra	4.39
10	मरियानी जोरहाट Mariani-Jorhat	4.01		<b>हरियाणा Haryana</b>	
11	रंगापारा तेजपुर Rangapara Tezpur	4.17	22	फरीदाबाद Faridabad	4.79
	<b>बिहार Bihar</b>		23	यमुनानगर Yamunanagar	4.34
12	मुंगेर जमालपुर Munger Jamalpur	4.30		<b>हिमाचल प्रदेश Himachal Pradesh</b>	
	<b>चंडीगढ़ Chandigarh</b>		24	हिमाचल प्रदेश Himachal Pradesh	4.53
13	चंडीगढ़ Chandigarh	5.26			

तालिका Table 9.02

औद्योगिक श्रमिकों के लिए उपभोक्ता मूल्य सूचकांक की वर्तमान श्रृंखला आधार 2001=100 पर तथा आधार 1982=100 (सामान्य सूचकांक) पर पूर्व श्रृंखला के बीच केन्द्रानुसार सम्पर्क कारक

CENTRE-WISE LINKING FACTORS BETWEEN CURRENT SERIES OF CONSUMER PRICE INDEX NUMBERS FOR INDUSTRIAL WORKERS ON BASE 2001=100 AND THE PREVIOUS SERIES ON BASE 1982=100 (GENERAL INDEX)

क्रम सं. Sr. No.	राज्य/केन्द्र State/Centre	सम्पर्क कारक Linking Factor	क्रम सं. Sr. No.	राज्य/केन्द्र State/Centre	सम्पर्क कारक Linking Factor
	<b>जम्मू व कश्मीर Jammu &amp; Kashmir</b>			<b>मध्यप्रदेश Madhya Pradesh</b>	
25	श्रीनगर Srinagar	5.62	40	भोपाल Bhopal	4.83
	<b>झारखंड Jharkhand</b>		41	छिंदवाड़ा Chhindwara	4.03
26	बोकारो Bokaro	N	42	इन्दौर Indore	4.73
27	गिरिडीह Giridih	N	43	जबलपुर Jabalpur	4.53
28	जमशेदपुर Jamshedpur	4.23		<b>महाराष्ट्र Maharashtra</b>	
29	झरिया Jharia	3.72	44	मुम्बई Mumbai	5.18
30	कोडर्मा Kodarma	3.89	45	नागपुर Nagpur	4.68
31	रांची हाटिया Ranchi Hatia	4.20	46	नासिक Nasik	4.94
	<b>कर्नाटक Karnataka</b>		47	पुणे Pune	4.96
32	बंगलौर Bangalore	4.51	48	शोलापुर Solapur	4.73
33	बेलगाम Belgaum	5.02		<b>उड़ीसा Orissa</b>	
34	हुबली धारवाड़ Hubli Dharwar	4.71	49	अंगुल तलछर Angul Talchar	N
35	मरकारा Mercara	4.47	50	राउरकेला Rourkela	4.03
36	मैसूर Mysore	N		<b>पुडुचेरी Puducherry</b>	
	<b>केरल Kerala</b>		51	पुडुचेरी Puducherry	4.88
37	एरनाकुलम Ernakulam	4.52			
38	मुण्डाक्याम Mundakayam	4.37			
39	क्विलोन Quilon	4.61			

तालिका Table 9.02

औद्योगिक श्रमिकों के लिए उपभोक्ता मूल्य सूचकांक की वर्तमान श्रृंखला आधार 2001=100 पर तथा आधार 1982=100 (सामान्य सूचकांक) पर पूर्व श्रृंखला के बीच केन्द्रानुसार सम्पर्क कारक

CENTRE-WISE LINKING FACTORS BETWEEN CURRENT SERIES OF CONSUMER PRICE INDEX NUMBERS FOR INDUSTRIAL WORKERS ON BASE 2001=100 AND THE PREVIOUS SERIES ON BASE 1982=100 (GENERAL INDEX)

क्रम सं. Sr. No.	राज्य/केन्द्र State/Centre	सम्पर्क कारक Linking Factor	क्रम सं. Sr. No.	राज्य/केन्द्र State/Centre	सम्पर्क कारक Linking Factor
<b>पंजाब Punjab</b>			<b>उत्तर प्रदेश Uttar Pradesh</b>		
52	अमृतसर Amritsar	4.09	65	आगरा Agra	4.36
53	जालंधर Jalandhar	N	66	गाजियाबाद Ghaziabad	4.78
54	लुधियाना Ludhiana	4.12	67	कानपुर Kanpur	4.50
<b>राजस्थान Rajasthan</b>			68	लखनऊ Lucknow	N
55	अजमेर Ajmer	4.78	69	वाराणसी Varanasi	4.96
56	भीलावड़ा Bhilwara	4.62	<b>पश्चिम बंगाल West Bengal</b>		
57	जयपुर Jaipur	4.25	70	आसनसोल Asansol	4.37
<b>तमिलनाडु Tamil Nadu</b>			71	दार्जिलिंग Darjeeling	3.80
58	चन्नई Chennai	4.95	72	दुर्गापुर Durgapur	5.13
59	कोयम्बटूर Coimbatore	4.49	73	हल्दिया Haldia	5.64
60	कोनूर Coonoor	4.58	74	हावड़ा Howrah	5.42
61	मदुराई Madurai	4.51	75	जलपाईगुड़ी Jalpaiguri	3.96
62	सेलम Salem	4.45	76	कोलकाता Kolkata	5.12
63	तिरुचिरापल्ली Tiruchirapally	5.01	77	रानीगंज Raniganj	4.02
<b>त्रिपुरा Tripura</b>			78	सिलीगुड़ी Siliguri	N
64	त्रिपुरा Tripura	4.17			

N - 2001 श्रृंखला के अन्तर्गत नया केन्द्र। New centre under 2001 series.

नोट Note सूचकांक को वर्तमान आधार 2001=100 पर दिए हुए सम्पर्क कारक से गुणा करके तथा परिणाम को नजदीकी पूर्णांक से पूर्ण करके पूर्व आधार 1982=100 पर आंकड़े प्राप्त किए जा सकते हैं।

Figures on previous base can be obtained by multiplying the Index Number on current base by the linking factor given and rounding off the result to nearest whole number.

तालिका Table 10

औद्योगिक श्रमिकों के लिए उपभोक्ता मूल्य सूचकांक की पूर्व श्रृंखला आधार 1982=100 तथा वर्तमान श्रृंखला आधार 2001=100 के लिए मद-वार अखिल भारत भार

ALL-INDIA ITEM-WISE WEIGHTS FOR PREVIOUS SERIES OF CONSUMER PRICE INDEX NUMBERS FOR INDUSTRIAL WORKERS ON BASE 1982=100 AND THOSE FOR THE CURRENT SERIES ON BASE 2001=100

वर्ग/उप-वर्ग/मदें / Groups/Sub-groups/Items	आधार Base 1982=100	आधार Base 2001=100	वर्ग/उप-वर्ग/मदें / Groups/Sub-groups/Items	आधार Base 1982=100	आधार Base 2001=100
<b>I- खाद्य समूह Food Group</b>			19 ब्रैड Bread	0.10	0.19
(क) अनाज एवं उत्पाद Cereals and Products			20 सेवई Sewai	-	0.01
1 चावल Rice	12.45	7.99	21 पिसाई प्रभार Grinding Charges	0.39	0.40
2 धान Paddy	0.00	-	कुल अनाज एवं उत्पाद Total Cereals & Products	20.47	13.48
3 चावल उत्पाद Rice Products	0.01	-	(ख) दालें एवं उत्पाद Pulses and Products :		
4 चीरा/मूरी/खोई/लावा Chira/Muri/Khoi/Lawa	0.17	0.18	1 अरहर दाल Arhar dal	1.69	1.22
5 गेहूं Wheat	4.43	2.43	2 चना दाल Gram dal	0.34	0.23
6 गेहूं आटा Wheat Atta	1.75	1.72	3 मूंग दाल Moong dal	0.53	0.31
7 ज्वार Jower	0.46	0.18	4 उड़द दाल Urd Dal	0.35	0.26
8 चना Gram	0.08	-	5 मसूर दाल Masur Dal	0.41	0.34
9 बाजरा Bajra	0.16	0.06	6 मटर दाल Pea dal	0.02	0.04
10 जौ Barley	0.01	-	7 खेसरी दाल Khesari dal	0.01	-
11 मक्का Maize	0.03	0.01	8 बरबटी दाल Barbati Dal	-	0.00
12 मक्की का आटा Maize Atta	0.00	0.00	9 साबुत चना Gram whole	0.05	0.10
13 रागी Ragi	0.15	0.04	10 साबुत मटर Pea whole	0.01	-
14 कसावा Tapioca	0.05	0.03	11 साबुत उड़द Urd whole	0.01	0.09
15 मैदा Maida	0.05	0.06	12 साबुत मूंग Moong whole	0.03	0.14
16 सूजी Suji	0.15	0.15	13 साबुत मसूर Masur Whole	-	0.00
17 सत्तू Satoo	0.01	0.00	14 राजमाह Rajmah	0.02	0.03
18 साबूदाना Sago	0.02	0.03	15 काबली चना Kabligram	0.02	0.04

तालिका Table 10 क्रमशः Contd.

तालिका Table 10

औद्योगिक श्रमिकों के लिए उपभोक्ता मूल्य सूचकांक की पूर्व श्रृंखला आधार 1982=100 तथा वर्तमान श्रृंखला आधार 2001=100 के लिए मद-वार अखिल भारत भार

ALL-INDIA ITEM-WISE WEIGHTS FOR PREVIOUS SERIES OF CONSUMER PRICE INDEX NUMBERS FOR INDUSTRIAL WORKERS ON BASE 1982=100 AND THOSE FOR THE CURRENT SERIES ON BASE 2001=100

वर्ग/उप-वर्ग/मदें / Groups/Sub-groups/Items	आधार Base 1982=100	आधार Base 2001=100	वर्ग/उप-वर्ग/मदें / Groups/Sub-groups/Items	आधार Base 1982=100	आधार Base 2001=100
16 भूना चना Fried Gram	-	0.01	9 चावल भूसी का तेल Rice Bran Oil	-	0.00
17 भूना हुआ चना Horse Gram( Kulthi )	-	0.00	10 सूरजमुखी का तेल Sunflower Oil	-	0.20
18 दाल उत्पाद Pulse Products	0.01	-	11 बिनोले का तेल Cotton Seed Oil	-	0.04
19 बेसन Besan	0.09	0.09	12 सोयाबीन का तेल Soyabean Oil	-	0.08
20 रौंगी Raungi	-	0.00	13 वनस्पती Vanaspati	0.78	0.25
21 पापड़ Papad	-	0.01	14 तिलहन (मूंगफली) Oil Seeds (Groundnut)	0.04	-
22 मोठ Moth	-	0.00	कुल तेल एवं वसा Total Oil & Fats	5.03	3.23
23 लोबिया Lobia	0.00	-	<b>(घ) मांस, मछली एवं अण्डे Meat, Fish and Eggs</b>		
24 न्यूट्री-नगट Nutri-Nugget	0.00	0.00	1 बकरे का मांस Goat Meat	2.12	1.57
25 पिसाई प्रभार Grinding Charges	0.00	-	2 भेड़ का मांस Mutton	-	0.02
कुल अनाज एवं उत्पाद Total Pulses & Products	3.59	2.91	3 भैस का मांस Buffalo meat	0.04	0.03
<b>(ग) तेल एवं वसा Oils and Fats</b>			4 गो मांस Beef	0.13	0.12
1 मूंगफली का तेल Groundnut Oil	2.27	1.37	5 सुअर का मांस Pork	0.05	0.08
2 सरसों का तेल Mustard Oil	1.44	1.02	6 कुक्कुट Poultry	0.15	0.58
3 तिल का तेल Gingelly Oil	0.13	0.06	7 मछली ताजा Fish-fresh	1.31	1.17
4 करडी का तेल Kardi Oil	0.02	0.00	8 सूखी मछली Fish dry	0.10	0.04
5 नारियल का तेल Coconut Oil	0.09	0.10	9 मुर्गी के अण्डे Eggs-Hen	0.37	0.36
6 पाम तेल Palm Oil	0.18	0.11	10 बतख के अण्डे Eggs-Duck	0.02	0.00
7 अलसी का तेल Linseed Oil	0.04	0.00	कुल मांस, मछली एवं अण्डे Total Meat, Fish and Eggs	4.29	3.97
8 तोरी के बीज का तेल Rapeseed Oil	0.04	-			

तालिका Table 10 क्रमशः Contd.

तालिका Table 10

औद्योगिक श्रमिकों के लिए उपभोक्ता मूल्य सूचकांक की पूर्व श्रृंखला आधार 1982=100 तथा वर्तमान श्रृंखला आधार 2001=100 के लिए मद-वार अखिल भारत भार

ALL-INDIA ITEM-WISE WEIGHTS FOR PREVIOUS SERIES OF CONSUMER PRICE INDEX NUMBERS FOR INDUSTRIAL WORKERS ON BASE 1982=100 AND THOSE FOR THE CURRENT SERIES ON BASE 2001=100

वर्ग/उप-वर्ग/मदें / Groups/Sub-groups/Items	आधार Base 1982=100	आधार Base 2001=100	वर्ग/उप-वर्ग/मदें / Groups/Sub-groups/Items	आधार Base 1982=100	आधार Base 2001=100
<b>(ड) दूध एवं दूध उत्पाद Milk and Products</b>			6 इमली Tamarind	0.23	0.10
1 दूध Milk	4.67	1.06	7 लहसुन Garlic	0.14	0.16
2 गाय का दूध Milk Cow	-	1.28	8 अदरक Ginger	0.07	0.12
3 भैंस का दूध Milk Buffalo	-	2.71	9 धनिया Coriander	0.19	0.13
4 डेयरी दूध-टोन्ड Dairy Milk-Tonned	0.74	1.37	10 जीरा Jira	0.14	0.15
5 डेयरी दूध-मानक Dairy Milk-Standard	0.11	-	11 काली मिर्च Pepper	0.06	0.07
6 दही Curd	0.14	0.07	12 मेथी Methi	0.02	0.02
7 शुद्ध घी Pure Ghee	0.55	0.63	13 सरसों के बीज Mustard Seeds	0.04	0.03
8 मक्खन Butter	0.04	0.02	14 लौंग Clove	0.00	0.00
9 पनीर Cheese	0.00	0.00	15 छोटी इलायची Cardamom- Small	-	0.00
10 लस्सी Lassi	0.00	0.01	16 बड़ी इलायची Cardamom (big Elaichi)	0.00	0.00
11 शिशु आहार Baby Food	-	0.05	17 हींग Asfoetida	0.01	0.02
12 पाउडर दूध Powder Milk	0.20	0.11	18 मिश्रित मसाले Mixed Spices	0.44	0.30
कुल दूध एवं दूध उत्पाद Total Milk and Products	6.45	7.31	19 सौंफ Ani Seed (Saunf)	0.00	-
<b>(च) मसाले एवं मसाले Condiments and Spices</b>			20 कडी पत्ता Curry Leaves	-	0.01
1 नमक Salt	0.15	0.16	21 पोपी सीड/पोस्त दाना/खसखस Poppy Seed/posto Dana/Khaskhas	-	0.01
2 हल्दी Turmeric	0.18	0.19	कुल मसाले एवं मसाले Total Condiments and Spices	3.18	2.57
3 प्याज Onion	0.67	0.61			
4 सूखी मिर्च Chillies-dry	0.63	0.32			
5 हरी मिर्च Chillies-green	0.21	0.17			

तालिका Table 10 क्रमशः Contd.

तालिका Table 10

औद्योगिक श्रमिकों के लिए उपभोक्ता मूल्य सूचकांक की पूर्व श्रृंखला आधार 1982=100 तथा वर्तमान श्रृंखला आधार 2001=100 के लिए मद-वार अखिल भारत भार

ALL-INDIA ITEM-WISE WEIGHTS FOR PREVIOUS SERIES OF CONSUMER PRICE INDEX NUMBERS FOR INDUSTRIAL WORKERS ON BASE 1982=100 AND THOSE FOR THE CURRENT SERIES ON BASE 2001=100

वर्ग/उप-वर्ग/मदें / Groups/Sub-groups/Items	आधार Base 1982=100	आधार Base 2001=100	वर्ग/उप-वर्ग/मदें / Groups/Sub-groups/Items	आधार Base 1982=100	आधार Base 2001=100	
(छ) सब्जियां एवं फल Vegetables and Fruits			20	बरबती Barbat	0.01	0.00
1 आलू Potato	1.21	0.80	21	परवल/पटल Parwal/Pattal	0.06	0.06
2 मूली Raddish	0.07	0.11	22	तुरई/झींगा Torai/Jhinga	0.05	0.07
3 गाजर Carrot	0.06	0.13	23	खीरा Cucumber	0.01	0.07
4 अरबी Arum	0.04	0.04	24	हरा केला Green Banana	0.02	0.02
5 शलगम Turnip	0.01	0.00	25	कमल डंडी Drum Stick	-	0.01
6 चकुन्दर Beet Root	0.01	0.02	26	टिंडा Tinda	0.01	0.02
7 जिमिकन्द Zimikand	-	0.00	27	चिचिंडा Snake Gourd	-	0.01
8 बैंगन Brinjal	0.57	0.42	28	हरा आम Mango green	0.01	0.01
9 फूल गोभी Cauliflower	0.20	0.27	29	पालक Palak	0.12	0.12
10 बन्द गोभी Cabbage	0.19	0.28	30	मेथी Methi	0.04	0.05
11 कद्दू Pumpkin	0.08	0.09	31	भाजी Bhaji	0.01	-
12 करेला Bitter gourd	0.05	0.09	32	पोई/लाल साग Poi/Lal sag	0.10	0.05
13 भींडी Lady's finger	0.27	0.31	33	तोताकुरा Totakura	0.01	0.00
14 लौकी Gourd	0.16	0.19	34	गोगूकुरा Gogukura	0.01	0.01
15 टमाटर Tomato	0.48	0.61	35	कदम साग Kadam sag	0.01	-
16 सेम Beans	-	0.08	36	चोलाई साग Cholai Sag	-	0.00
17 फ्रेंच सेम French Bean	0.09	0.07	37	बथुआ साग Bathua Sag	-	0.00
18 मटर Peas	0.05	0.10	38	हरा धनिया Green Coriander leaves	0.03	0.10
19 ग्वार फली Gowar Phali	0.06	0.07	39	शिमला मिर्च Capsicum	-	0.00

तालिका Table 10 क्रमशः Contd.

तालिका Table 10

औद्योगिक श्रमिकों के लिए उपभोक्ता मूल्य सूचकांक की पूर्व श्रृंखला आधार 1982=100 तथा वर्तमान श्रृंखला आधार 2001=100 के लिए मद-वार अखिल भारत भार

ALL-INDIA ITEM-WISE WEIGHTS FOR PREVIOUS SERIES OF CONSUMER PRICE INDEX NUMBERS FOR INDUSTRIAL WORKERS ON BASE 1982=100 AND THOSE FOR THE CURRENT SERIES ON BASE 2001=100

वर्ग/उप-वर्ग/मदें / Groups/Sub-groups/Items	आधार Base 1982=100	आधार Base 2001=100	वर्ग/उप-वर्ग/मदें / Groups/Sub-groups/Items	आधार Base 1982=100	आधार Base 2001=100
<b>(छ) सब्जियां एवं फल (जारी) Vegetables and Fruits (contd.)</b>			59 खरबूजा Kharbooza	-	0.01
40 सरसों Mustard Leaves	-	0.00	60 काजू Cashewnut	0.02	0.01
41 हरा प्याज Onion green	0.01	0.00	61 खजूर Dates	-	0.01
42 अम्बादी Ambadi	0.01	-	62 कुन्दरू Kundru	-	0.00
43 कटहल Jack Fruit	-	0.00	63 बादाम Almond	-	0.01
44 नारियल Coconut	0.50	0.45	64 किशमिश Kishmish	-	0.01
45 आचार Pickle	0.01	0.06	65 गरी Copra	-	0.03
46 चीकू Chiku	0.01	0.02	66 सिरुकीरे ताजा Sirukeerai fresh	-	0.00
47 अंगूर Grapes	0.02	0.07	67 अराकीरे ताजा Arakeerai fresh	-	0.00
48 मोसमी Mosambi	0.01	0.00	68 मुले (कीरई पत्ता) Mulai (keerai/Leaf)	-	0.00
49 अमरूद Guava	0.02	0.04	69 अमरनाथ चलाई Amarnath Chalai	-	0.00
50 पपीता Papaya	0.01	0.03	<b>कुल सब्जियां एवं फल Total Vegetables and Fruits</b>	<b>5.71</b>	<b>6.05</b>
51 सेब Apple	0.21	0.20	<b>(ज) अन्य खाद्य Other Food</b>		
52 आम (पका हुआ) Mango(ripe)	0.17	0.19	1 चीनी Sugar	2.24	1.42
53 नींबू Lemon	0.11	0.10	2 गुड़ Gur	0.47	0.11
54 संतरा Orange	0.05	0.06	3 देसी चीनी Sugar-desi	0.01	-
55 अनानास Pineapple	-	0.00	4 चाय पत्ती Tea leaf	0.82	1.11
56 केला Banana	0.45	0.46	5 कॉफी पउडर Coffee Powder	0.14	0.10
57 कटहल (पका हुआ) Jack fruit (ripe)	-	0.00	6 नमकीन नाश्ता Snack-Saltish	1.39	0.76
58 तरबूज Watermelon	-	0.01	7 मीठा नाश्ता Snack-Sweet	0.28	0.44

तालिका Table 10 क्रमशः Contd.

तालिका Table 10

औद्योगिक श्रमिकों के लिए उपभोक्ता मूल्य सूचकांक की पूर्व श्रृंखला आधार 1982=100 तथा वर्तमान श्रृंखला आधार 2001=100 के लिए मद-वार अखिल भारत भार

ALL-INDIA ITEM-WISE WEIGHTS FOR PREVIOUS SERIES OF CONSUMER PRICE INDEX NUMBERS FOR INDUSTRIAL WORKERS ON BASE 1982=100 AND THOSE FOR THE CURRENT SERIES ON BASE 2001=100

वर्ग/उप-वर्ग/मदें / Groups/Sub-groups/Items	आधार Base 1982=100	आधार Base 2001=100	वर्ग/उप-वर्ग/मदें / Groups/Sub-groups/Items	आधार Base 1982=100	आधार Base 2001=100
<b>(ज) अन्य खाद्य (जारी) Other Food (contd.)</b>			<b>I-ख पान, सुपारी, तम्बाकू एवं मादक द्रव्य</b>		
8 गर्म पेय-चाय Hot drink-Tea	2.37	1.75	<b>Pan, Supari, Tobacco and Intoxicants</b>		
9 गर्म पेय-कॉफी Hot drink-Coffee	0.16	0.04	1 पान का पत्ता Pan leaf	0.13	0.06
10 शीतल पेय/वातित जल Cold drink/Aerated Water	0.02	0.12	2 पान (बीड़ा) Pan finished	0.38	0.31
11 हरा नारियल Green Coconut	0.01	0.03	3 सुपारी Supari	0.15	0.06
12 गन्ने का रस Sugar Cane Juice	0.00	-	4 कत्था Katha	0.01	0.00
13 शरबत Squash	0.01	0.02	5 चूना Lime	0.01	0.00
14 टॉफी/चाकलेट Toffee/Chocolate	0.00	0.06	6 जरदा/किमाम Zarda/Kimam	0.02	0.02
15 बिस्किट Biscuit	0.27	0.47	7 नसवार Snuff	0.00	0.00
16 कोकोआ उत्पाद Cocoa Products	0.04	0.12	8 बीड़ी Bidi	0.78	0.36
17 केक Cake	0.01	0.00	9 सिगरेट Cigarette	0.47	0.37
18 जैम और जैली Jam and Jallies	0.00	-	10 सिगार/चिरूट Cigar/Cheroot	0.01	0.00
19 कैंडी Candy	0.00	-	11 समोकिंग तम्बाकू Smoking Tobacco	0.01	0.00
20 मूंगफली (भूनी हुई) Groundnut (Roasted)	0.02	0.10	12 खाने का तम्बाकू Chewing Tobacco	0.13	0.12
21 भूना चना Parched gram	0.02	0.02	13 पत्ता तम्बाकू Leaf Tobacco	0.07	0.03
22 आइस क्रीम Ice Cream	-	0.01	14 हुक्का तम्बाकू Hukka Tobacco	0.00	0.00
23 पेस्ट्री Pastry	-	0.00	15 गांजा Ganja	0.00	-
कुल अन्य खाद्य Total Other Food	8.28	6.68	16 देसी शराब Country Liquor	0.63	0.37
<b>कुल खाद्य वर्ग Total Food Group</b>	<b>57.00</b>	<b>46.20</b>	17 परिष्कृत शराब Refined Liquor	0.14	0.44
			18 बीयर Beer	0.02	0.02

तालिका Table 10 क्रमशः Contd.

तालिका Table 10

औद्योगिक श्रमिकों के लिए उपभोक्ता मूल्य सूचकांक की पूर्व श्रृंखला आधार 1982=100 तथा वर्तमान श्रृंखला आधार 2001=100 के लिए मद-वार अखिल भारत भार

ALL-INDIA ITEM-WISE WEIGHTS FOR PREVIOUS SERIES OF CONSUMER PRICE INDEX NUMBERS FOR INDUSTRIAL WORKERS ON BASE 1982=100 AND THOSE FOR THE CURRENT SERIES ON BASE 2001=100

वर्ग/उप-वर्ग/मदें / Groups/Sub-groups/Items	आधार Base 1982=100	आधार Base 2001=100	वर्ग/उप-वर्ग/मदें / Groups/Sub-groups/Items	आधार Base 1982=100	आधार Base 2001=100
<b>I-ख पान, सुपारी, तम्बाकू एवं मादक द्रव्य (जारी)</b> <b>Pan, Supari, Tobacco and Intoxicants (contd.)</b>			11 फ्लोरसेन्ट ट्यूब Fluorescent Tube	-	0.00
19 टोडी, नीरा, हंडिया Toddy, Neera, Handia	0.19	0.02	12 बिजली प्रभार Electricity Charges	0.80	2.37
20 पान मसाला Pan Masala	-	0.02	13 गुल कोयला/ब्रिकेट Gul Koila/Briquettee	-	0.00
21 हंडिया Handia	-	0.04	14 नारियल के छिलके Coconut Shells	-	0.01
22 सौंफ Sounf	-	0.00	कुल ईंधन एवं प्रकाश Total Fuel and Light	6.28	6.43
23 गुटका Gutka	-	0.03	<b>III - आवास वर्ग Housing Group</b>		
कुल पान, सुपारी, तम्बाकू एवं मादक द्रव्य Total Pan, Supari, Tobacco and Intoxicants	3.15	2.27	कुल आवास वर्ग Total Housing Group	8.67	15.27
<b>II - ईंधन एवं प्रकाश Fuel and Light</b>			<b>IV - वस्त्र, बिस्तर एवं जूते Clothing, Bedding and Footwear</b>		
1 जलाऊ लकड़ी Firewood	2.32	0.76	1 धोती-सूती Dhoti-cotton	0.35	0.06
2 सॉफ्ट कोक Soft Coke	0.80	0.29	2 धोती-सिंथेटिक Dhoti-Synthetic	-	0.02
3 चारकोल Charcoal	0.09	0.01	3 धोती-टेरीकॉट Dhoti-Terycot	0.01	-
4 हार्डकोक Hard Coke	0.02	-	4 साड़ों-सूती Saree-cotton	1.12	0.28
5 बुरादा Saw dust	0.02	0.00	5 साड़ी-सिंथेटिक Saree-Synthetic	0.93	0.99
6 माचिस की डिबिया Match Box	0.23	0.10	6 साड़ी-रेशमी Saree-Silk	0.16	0.11
7 मिट्टी का तेल Kerosene Oil	1.82	1.09	7 पैंट का कपड़ा-सूती Trousar Cloth-Cotton	0.26	0.11
8 रसोई गैस Cooking gas	0.13	1.73	8 पैंट का कपड़ा-सिंथेटिक Trousar Cloth-Synth	1.62	1.06
9 बिजली का बल्ब Electric Bulb	0.05	0.05	9 पैंट का कपड़ा-ऊनी Trousar Cloth-Woolen	0.02	0.00
10 मोमबत्तियां Candles	0.00	0.02	10 कमीज का कपड़ा-सूती Shirting Cloth-Cotton	0.43	0.16
			11 कमीज का कपड़ा-सिंथेटिक Shirting Cloth-Synth.	1.42	0.92
			12 कमीज का कपड़ा-ऊनी Shirting Cloth-Wollen	-	0.00

तालिका Table 10 क्रमशः Contd.

तालिका Table 10

औद्योगिक श्रमिकों के लिए उपभोक्ता मूल्य सूचकांक की पूर्व श्रृंखला आधार 1982=100 तथा वर्तमान श्रृंखला आधार 2001=100 के लिए मद-वार अखिल भारत भार

ALL-INDIA ITEM-WISE WEIGHTS FOR PREVIOUS SERIES OF CONSUMER PRICE INDEX NUMBERS FOR INDUSTRIAL WORKERS ON BASE 1982=100 AND THOSE FOR THE CURRENT SERIES ON BASE 2001=100

वर्ग/उप-वर्ग/मदें / Groups/Sub-groups/Items	आधार Base 1982=100	आधार Base 2001=100	वर्ग/उप-वर्ग/मदें / Groups/Sub-groups/Items	आधार Base 1982=100	आधार Base 2001=100	
<b>IV - वस्त्र, बिस्तर एवं जूते (जारी) Clothing, Bedding and Footwear (contd.)</b>			32	पेटीकोट का कपड़ा Petticoat cloth	0.01	-
13 ब्लाउज का कपड़ा-सूती Blouse Cloth-Cotton	-	0.05	33	गंजी/बनियान Ganji/Banian	0.15	0.19
14 ब्लाउज का कपड़ा-सिंथे. Blouse Cloth-Synth.	0.06	0.09	34	चादर/अंगवस्त्रम-सूती Chadder/Angvastram-Cotton	0.01	0.00
15 ब्लाउज-रुबिया Blouse-Rubia	0.16	-	35	चादर/अंगवस्त्रम-सिंथेटिक Chadder/Angvastram-Synthetic	-	0.00
16 छींट-सूती Chhintz-Cotton	0.09	-	36	बैड शीट Bed-sheet	0.25	0.20
17 छींट-टेरीकॉट Chhintz-Terecot	0.00	-	37	मच्छरदानी Mosquito Net	0.01	0.01
18 लट्ठा Long Cloth	0.20	0.16	38	कम्बल Blanket	0.08	0.04
19 मलमल Mulmul	0.01	-	39	ऊन Wool	0.04	-
20 सूट का कपड़ा-सूती Ladies Suiting-Cotton	0.01	0.05	40	स्वेटर Sweater	0.02	0.19
21 सूट का कपड़ा-टेरीकॉट Ladies Suiting-Tery.	0.01	-	41	गद्दा Mattress	0.05	0.01
22 सूट का कपड़ा-सिंथे. Ladies Suiting-Synth.	-	0.60	42	मौजे Socks	0.01	0.02
23 लूंगी-सूती Lungi-Cotton	0.12	0.09	43	दरी Durrie	0.01	0.00
24 लूंगी-सिंथेटिक Lungi-Synthetic	-	0.01	44	ब्रेजियर Brassier	0.00	0.04
25 गमछा Gamcha	0.01	0.02	45	अधो वस्त्र Under Garments	0.01	0.21
26 फ्रॉक का कपड़ा Frock Cloth	0.02	-	46	अधो वस्त्र-सिंथे. Under Garments-Synth.	-	0.01
27 तौलिया Towel	0.01	0.06	47	पिल्लो रबर फोम Pillow Rubber Foam	0.00	0.00
28 दुपट्टा-सूती Dupatta -Cotton	0.00	0.00	48	पिल्लो केस-तैयार Pillow Case-Readymade	-	0.00
29 दुपट्टा-सिंथेटिक Dupatta-Synthetic	-	0.02	49	पिल्लो कवर Pillow Cover	-	0.00
30 शॉल-ऊनी Shawl-Woolen	0.01	0.03				
31 पायजामा का कपड़ा-सिंथे. Pyjama Cloth-Synth.	0.01	0.00				

तालिका Table 10 क्रमशः Contd.

तालिका Table 10

औद्योगिक श्रमिकों के लिए उपभोक्ता मूल्य सूचकांक की पूर्व श्रृंखला आधार 1982=100 तथा वर्तमान श्रृंखला आधार 2001=100 के लिए मद-वार अखिल भारत भार

ALL-INDIA ITEM-WISE WEIGHTS FOR PREVIOUS SERIES OF CONSUMER PRICE INDEX NUMBERS FOR INDUSTRIAL WORKERS ON BASE 1982=100 AND THOSE FOR THE CURRENT SERIES ON BASE 2001=100

वर्ग/उप-वर्ग/मदें / Groups/Sub-groups/Items	आधार Base 1982=100	आधार Base 2001=100	वर्ग/उप-वर्ग/मदें / Groups/Sub-groups/Items	आधार Base 1982=100	आधार Base 2001=100
<b>IV - वस्त्र, बिस्तर एवं जूते (जारी) Clothing, Bedding and Footwear (contd.)</b>			<b>V - विविध Miscellaneous</b>		
50 पुरुषों के जूते Shoes Gents	0.35	0.32	(क) चिकित्सा देखरेख / Medical Care		
51 चप्पल Chappal	0.41	0.21	1 डाक्टर की फीस Doctor's fee	0.32	0.75
52 सेंडल Sandal	0.06	0.09	2 दवाई Medicine	1.50	2.68
53 स्लीपर Slipper	0.03	0.09	3 दवाई-होम्योपैथिक Medicine-Homeopathic	-	0.42
54 कोट का कपड़ा Coating	0.00	-	4 दवाई-आयुर्वेदिक Medicine-Ayurvedic	-	0.07
55 पगड़ी का कपड़ा Turban Cloth	-	0.00	5 एक्सरे प्रभार X-ray Charges	-	0.06
56 रूमाल Handkerchief	-	0.01	6 अल्ट्रासाउण्ड प्रभार Ultrasound Charges	-	0.01
57 सूती टोपी Cap Cotton	-	0.00	7 जांच प्रभार Testing Charges	-	0.05
58 रजाई Quilt	-	0.04	8 ई.एस.आई. प्रीमियम E.S.I. Premium	0.77	0.52
59 रेन कोट Rain Coat	-	0.00	कुल चिकित्सा देखरेख / Medical Care	2.59	4.56
60 शॉल/दोशाला/स्कार्फ-सूती Shawl/Wrapper/Scarf-Cotton	-	0.00	(ख) शिक्षा, आमोद एवं प्रमोद Edu. Rec. & Amusement		
61 शॉल/दोशाला/स्कार्फ-सिंथेटिक Shawl/Wrapper/Scarf-Synthetic	-	0.00	1 स्कूल/कॉलेज-फीस School/College Fee*	0.80	-
62 बोडिस ब्रेजियर-सिंथेटिक Bodice Brassieres-Synthetic	-	0.00	2 स्कूल/कॉलेज-पुस्तकें School/College Books*	0.42	-
63 सूटिंग-ऊनी Suiting-Woollen	-	0.00	3 प्रारम्भिक स्कूल-फीस Primary School-Fee	-	1.06
कुल वस्त्र, बिस्तर एवं जूते Total Clothing, Bedding and Footwear	8.54	6.57	4 प्रारम्भिक स्कूल-पुस्तकें Primary School-Books	-	0.34
			5 माध्यमिक स्कूल-फीस Secondary School-Fee	-	0.74
			6 माध्यमिक स्कूल-पुस्तकें Secondary School-Books	-	0.27
			7 कॉलेज-फीस College - Fee	-	0.34
			8 कॉलेज-पुस्तकें College - books	-	0.11

\* पिछली सीरीज 1982=100 के दौरान समेकित मदें Combined item in previous series on base 1982=100

तालिका Table 10 क्रमशः Contd.

तालिका Table 10

औद्योगिक श्रमिकों के लिए उपभोक्ता मूल्य सूचकांक की पूर्व श्रृंखला आधार 1982=100 तथा वर्तमान श्रृंखला आधार 2001=100 के लिए मद-वार अखिल भारत भार

ALL-INDIA ITEM-WISE WEIGHTS FOR PREVIOUS SERIES OF CONSUMER PRICE INDEX NUMBERS FOR INDUSTRIAL WORKERS ON BASE 1982=100 AND THOSE FOR THE CURRENT SERIES ON BASE 2001=100

वर्ग/उप-वर्ग/मदें / Groups/Sub-groups/Items	आधार Base 1982=100	आधार Base 2001=100	वर्ग/उप-वर्ग/मदें / Groups/Sub-groups/Items	आधार Base 1982=100	आधार Base 2001=100
<b>(ख) शिक्षा, आमोद एवं प्रमोद (जारी) Edu. Rec. &amp; Amusement (contd.)</b>			<b>(ग) परिवहन एवं संचार Transport &amp; Communication</b>		
9 निजी ट्यूशन फीस Private Tution fee	-	0.87	1 रेलवे भाड़ा Railway fare	0.49	0.45
10 लेखन सामग्री Stationery	0.32	0.64	2 बस भाड़ा Bus fare	1.26	1.71
11 समाचार पत्र Newspaper	0.20	0.30	3 ट्राम भाड़ा Tram fare	-	0.00
12 पत्रिका/जनरल Periodicals/Journals	0.06	0.04	4 टैक्सी भाड़ा Taxi fare	0.03	0.03
13 रेडियो Radio	0.08	-	5 टांगा भाड़ा Tonga	0.00	-
14 ट्रांजिस्टर Transister	0.04	0.03	6 जल परिवहन Water transport	0.00	-
15 टेप रिकार्डर Tape Recorder	0.02	0.01	7 साइकिल भाड़ा Bicycle Hire	0.02	0.00
16 टेलीवीजन Television	0.12	0.46	8 रिक्शा प्रभार Rickshaw Charges	0.08	0.11
17 केबल प्रभार Cable Charges	-	0.58	9 ऑटो-रिक्शा प्रभार Auto-rickshaw Charges	0.04	0.33
18 बैटरी सैल Battery Cell	-	0.00	10 मरम्मत प्रभार Repair chargres	0.16	0.36
19 सिनेमा Cinema*	1.05	-	11 साइकिल Bicycle	0.31	0.07
20 सिनेमा-बालकोनी Cinema-Balcony	-	0.08	12 स्कूटर Scooter	-	0.17
21 सिनेमा-रीयर हॉल Cinema - Rear Hall	-	0.12	13 पेट्रोल Petrol	0.13	1.18
22 सिनेमा-फ्रंट हॉल Cinema - Front Hall	-	0.16	14 डाक खर्च Postage	0.13	0.08
23 कैसेट्स-ऑडियो Casettee-Audio	-	0.00	15 टेलीफोन प्रभार Telephone Charges	-	0.38
24 फोटोग्राफी खर्च Photographic Expenses	0.01	0.01	कुल परिवहन एवं संचार	2.65	4.87
25 खिलौने Toys	0.01	0.02	Total Transport & Communication		
26 रेडियो/टेलीवीजन लाइसेंस फीस Radio/Television Licence fee	0.01	-			
कुल शिक्षा, आमोद एवं प्रमोद Total Edu. Rec. & Amuse.	3.14	6.18			

\* पिछली सीरीज 1982=100 के दौरान समेकित मदें Combined item in previous series on base 1982=100

तालिका Table 10 क्रमशः Contd.

तालिका Table 10

औद्योगिक श्रमिकों के लिए उपभोक्ता मूल्य सूचकांक की पूर्व श्रृंखला आधार 1982=100 तथा वर्तमान श्रृंखला आधार 2001=100 के लिए मद-वार अखिल भारत भार

ALL-INDIA ITEM-WISE WEIGHTS FOR PREVIOUS SERIES OF CONSUMER PRICE INDEX NUMBERS FOR INDUSTRIAL WORKERS ON BASE 1982=100 AND THOSE FOR THE CURRENT SERIES ON BASE 2001=100

वर्ग/उप-वर्ग/मदें / Groups/Sub-groups/Items	आधार Base 1982=100	आधार Base 2001=100	वर्ग/उप-वर्ग/मदें / Groups/Sub-groups/Items	आधार Base 1982=100	आधार Base 2001=100
(घ) व्यक्तिगत देखरेख एवं सज्जा <b>Personal Care and Effects</b>			19 नीम की दांतुन Neam Stick	0.02	0.00
1 केस तेल Hair Oil	0.89	0.57	20 छतरी Umbrella	0.04	0.09
2 नाई प्रभार Barber charges	0.57	0.58	21 इत्र Scent Perfume	0.02	0.02
3 नहाने का साबन Toilet Soap	0.71	0.93	22 फूल/फूल मालाएं Flower/garland	0.05	0.09
4 फेस पाउडर Face Powder	0.13	0.06	23 दर्पण Mirror	0.00	0.00
5 दूध पेस्ट Tooth Paste	0.21	0.54	24 टोकरी Basket	0.00	-
6 दूध पाउडर Tooth Powder	0.22	0.10	25 लिपस्टिक Lipstick	0.00	0.02
7 दूध ब्रश Tooth Brush	0.01	0.06	26 शैम्पू/हेयर लोशन Shampoo/Hair lotion	0.00	0.24
8 ब्लेड Blade	0.09	0.16	27 लेडीज पर्स Ladies Purse	0.00	0.02
9 आभूषण-प्लास्टिक Ornaments - Plastic	0.01	0.00	28 जेन्ट्स पर्स Gents Purse	-	0.00
10 आभूषण-कांच Ornaments - Glass	0.10	0.15	29 शेविंग सोप/क्रीम Shaving Soap/Cream	0.00	0.03
11 आभूषण-लोहे Ornaments - Iron	-	0.00	30 ब्रीफ केस/हैंड बैग Brief case/Hand bag	0.01	0.07
12 आभूषण-महंगे छोड़कर अन्य Ornaments - other than precious	-	0.01	31 कांच की चूड़ियां Bangles Glass	-	0.01
13 घड़ी Watch	0.13	0.11	32 मच्छर भगाने की काँयल Mosquito Coil	-	0.02
14 फाउन्टेन पैन Fountain Pen	0.01	-	33 अगरबत्ती/धूप Agarbati/dhoop	-	0.07
15 फेस क्रीम Face Cream	0.04	0.15	34 परिवार नियोजन उपकरण Family Plan. Equip.	-	0.02
16 टेलकम पाउडर Talcum Powder	0.02	0.08	35 नेल पॉलिश Nail Polish	-	0.00
17 रीठा Soap Nut	0.02	0.01	36 बिन्दी स्टीकर Bindi Sticker	-	0.00
18 कंची Comb	0.01	0.01	37 ऑफ्टर शेव लोशन After Shave Lotion	-	0.00
			कुल व्यक्तिगत देखरेख एवं सज्जा	3.31	4.22
			<b>Total Personal Care and Effects</b>		

तालिका Table 10 क्रमशः Contd.

तालिका Table 10

औद्योगिक श्रमिकों के लिए उपभोक्ता मूल्य सूचकांक की पूर्व श्रृंखला आधार 1982=100 तथा वर्तमान श्रृंखला आधार 2001=100 के लिए मद-वार अखिल भारत भार

ALL-INDIA ITEM-WISE WEIGHTS FOR PREVIOUS SERIES OF CONSUMER PRICE INDEX NUMBERS FOR INDUSTRIAL WORKERS ON BASE 1982=100 AND THOSE FOR THE CURRENT SERIES ON BASE 2001=100

वर्ग/उप-वर्ग/मदें / Groups/Sub-groups/Items	आधार Base 1982=100	आधार Base 2001=100	वर्ग/उप-वर्ग/मदें / Groups/Sub-groups/Items	आधार Base 1982=100	आधार Base 2001=100
(ड) अन्य विविध मदें Others					
1 चारपाई Cot	0.15	0.10	20 प्लास्टिक का सामान Plastic-ware	0.00	-
2 तख्त Takht	0.00	0.01	21 प्लास्टिक की बाल्टी Bucket Plastic	0.01	0.05
3 सोफा Sofa	0.01	0.01	22 चीनी मिट्टी के बर्तन Chinaware	0.01	0.01
4 कुर्सी-स्टील Chair-Steel	0.02	0.02	23 गेल्वेनाइज्ड बाल्टी Bucket galvanised	0.02	-
5 कुर्सी-लकड़ी Chair-Wood	0.01	0.00	24 लालटेन Lantern	0.00	-
6 मेज Table	0.01	0.04	25 झाड़ू Broom	0.03	0.04
7 अलमारी-लकड़ी Almirah-Wooden	0.01	0.01	26 चटाई Mat	0.01	0.01
8 अलमारी-स्टील Almirah-Steel	0.05	0.05	27 बूट पॉलिश Boot Polish	0.01	0.03
9 संदूक/ट्रंक Box/Trunk	0.02	0.01	28 बिजली का पंखा Electric Fan	0.09	0.03
10 सूटकेस Suit-case	0.01	0.03	29 बिजली की प्रैस Electric Iron	0.01	0.01
11 बर्तन-स्टील Utensil-steel	0.29	0.10	30 घड़ी/दीवार घड़ी Timepiece/Clock	0.04	-
12 बर्तन-एल्युमीनीयम Utensil-Aluminium	0.10	0.03	31 सिलाई मशीन Sewing Machine	0.06	0.02
13 बर्तन-पीतल Utensil-Brass	0.08	0.01	32 मिक्सर/ग्राइन्डर Mixer/Grinder	0.01	0.02
14 बर्तन-तांबा Utensil-Copper	0.01	0.00	33 फ्रिज Refrigerator	0.01	0.10
15 बर्तन-मिट्टी Utensil-Earthenware	0.01	0.01	34 रस्सी Rope string	0.00	-
16 बर्तन-कांसा Utensil-Bell metal	0.02	-	35 कपड़े धोने का साबुन Washing Soap	1.33	0.75
17 बर्तन-लोहा Utensil-Iron	0.00	0.01	36 कपड़े धोने का सोडा Washing Soda	0.07	0.02
18 बर्तन-मेलमोवेयर Utensil Melmoware	-	0.00	37 डिटरजेंट पाउडर Detergent Powder	0.36	0.43
19 कांच के बर्तन Glass-ware	0.02	0.01	38 नील/नीला Neel/Blue	0.05	0.09

तालिका Table 10 क्रमशः Contd.

तालिका Table 10

औद्योगिक श्रमिकों के लिए उपभोक्ता मूल्य सूचकांक की पूर्व श्रृंखला आधार 1982=100 तथा वर्तमान श्रृंखला आधार 2001=100 के लिए मद-वार अखिल भारत भार

ALL-INDIA ITEM-WISE WEIGHTS FOR PREVIOUS SERIES OF CONSUMER PRICE INDEX NUMBERS FOR INDUSTRIAL WORKERS ON BASE 1982=100 AND THOSE FOR THE CURRENT SERIES ON BASE 2001=100

वर्ग/उप-वर्ग/मदें / Groups/Sub-groups/Items	आधार Base 1982=100	आधार Base 2001=100	वर्ग/उप-वर्ग/मदें / Groups/Sub-groups/Items	आधार Base 1982=100	आधार Base 2001=100
(ड) अन्य विविध मदें Others					
39 सोप चिप्स Soap chips	0.06	0.00	56 एसिड फिनायल Acid Phenyl	-	0.00
40 लॉण्डी प्रभार Laundry charges	0.12	0.16	57 टी.वी.स्टैंड/ट्राली T. V. Stand/Trolley	-	0.00
41 धुलाई प्रभार Washing charges	0.21	0.11	58 डाइनिंग टेबल Dining Table	-	0.00
42 सिलाई प्रभार Tailoring charges	1.25	0.77	कुल विविध मदें Total Miscellaneous Items	4.67	3.43
43 ड्राईक्लीनिंग प्रभार Dry cleaning charges	0.01	0.00			
44 प्रेशर कुकर Pressure Cooker	0.05	0.02	कुल विविध वर्ग Total Miscellaneous Group	16.36	23.26
45 मिट्टी के तेल का स्टोव Kerosene stove	0.01	0.00			
46 गैस स्टोव Gas Stove	0.00	0.05			
47 कपड़े धोने की मशीन Washing Machine	-	0.06	कुल योग Grand Total	100.00	100.00
48 ताला Lock	0.01	0.00			
49 क्लीनिंग सोप/पाउडर Cleansing Soap/Powder	0.01	0.13			
50 डिटर्जेंट सोप Detergent Soap	-	0.02			
51 कुलर Cooler	-	0.03			
52 स्टूल Stool	-	0.00			
53 प्लास्टिक की कुर्सी Chair Plastic	-	0.01			
54 ड्रेसिंग टेबल Dressing Table	-	0.01			
55 वाटर फिल्टर Water Filter	-	0.00			

- यह दर्शाता है कि मद को सूचकांक बास्केट में नहीं दिखाया गया है indicates that the item is not featuring in the index basket

\* पिछली सीरीज 1982=100 के दौरान समेकित मदें Combined item in previous series on base 1982=100

औद्योगिक श्रमिकों के लिए अखिल-भारत उपभोक्ता मूल्य सूचकांक (सामान्य) आधार 2001=100 पर बिन्दू-दर-बिन्दू मुद्रास्फीति दर  
 Point-to-Point rate of Inflation for Consumer Price Index Numbers for Industrial Workers on base 2001=100 (General)

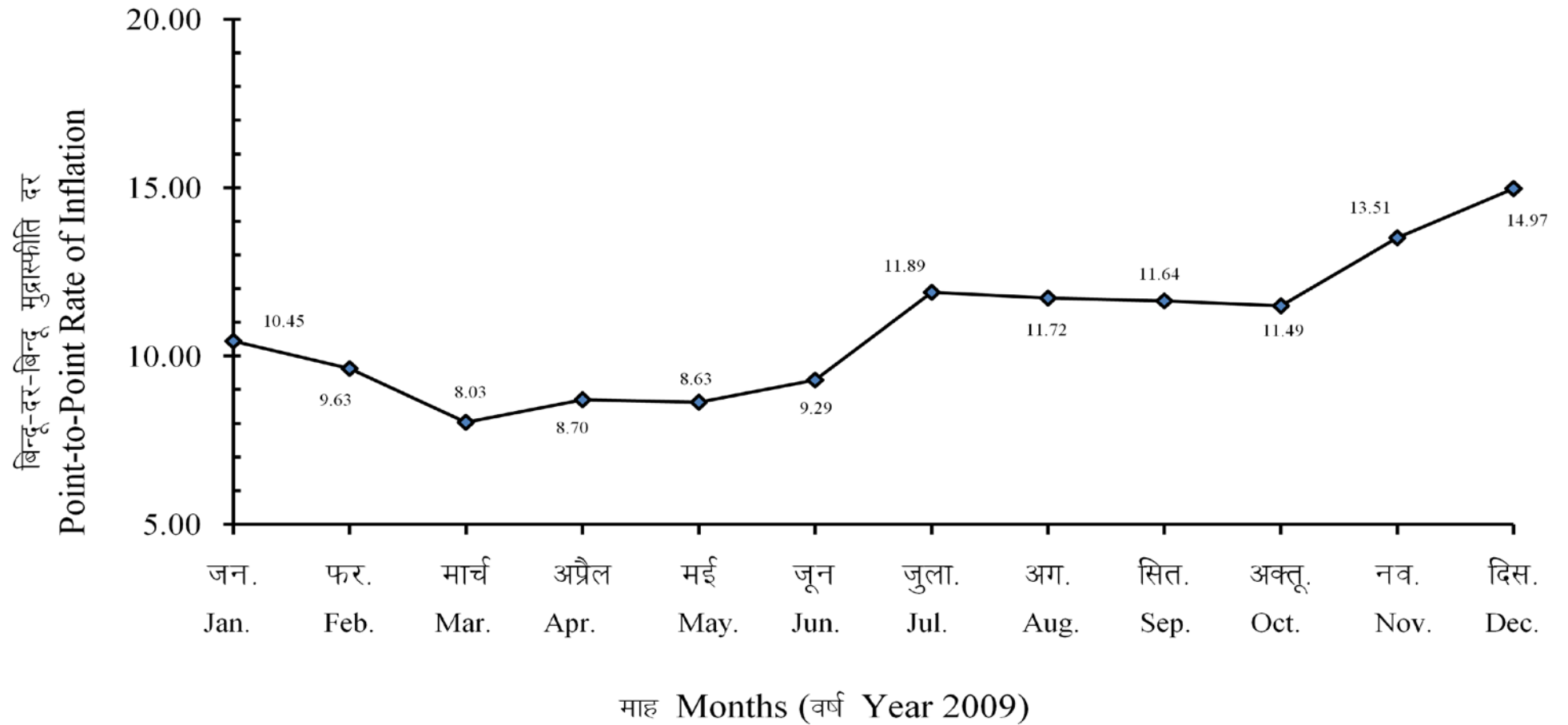

अनुबन्ध ANNEXURE – I

श्रम ब्यूरो द्वारा अब तक निकाले गए औद्योगिक श्रमिकों के उपभोक्ता मूल्य सूचकांकों पर वार्षिक रिपोर्टों की सूची  
List of Annual Reports on Consumer Price Index Numbers for Industrial Workers brought out so far by Labour Bureau

क्रम संख्या Sr. No.	शीर्षक Title	प्रकाशन वर्ष Year of Release	कीमत (Rs) Price (RS)
1.	ANNUAL REPORT 1997 - CONSUMER PRICE INDEX NUMBERS (for Industrial Workers) 1982=100	1998	140
2.	ANNUAL REPORT 1998 - CONSUMER PRICE INDEX NUMBERS (for Industrial Workers) 1982=100	1999	140
3.	ANNUAL REPORT 1999 - CONSUMER PRICE INDEX NUMBERS (for Industrial Workers) 1982=100	2000	150
4.	ANNUAL REPORT 2000 - CONSUMER PRICE INDEX NUMBERS (for Industrial Workers) 1982=100	2001	170
5.	ANNUAL REPORT 2001 - CONSUMER PRICE INDEX NUMBERS (for Industrial Workers) 1982=100	2002	175
6.	ANNUAL REPORT 2002 - CONSUMER PRICE INDEX NUMBERS (for Industrial Workers) 1982=100	2003	175
7.	ANNUAL REPORT 2003 - CONSUMER PRICE INDEX NUMBERS (for Industrial Workers) 1982=100	2004	190
8.	ANNUAL REPORT 2004 - CONSUMER PRICE INDEX NUMBERS (for Industrial Workers) 1982=100	2005	190
9.	ANNUAL REPORT 2005 - CONSUMER PRICE INDEX NUMBERS (for Industrial Workers) 1982=100	2006	120
10.	ANNUAL REPORT 2006 - CONSUMER PRICE INDEX NUMBERS (for Industrial Workers) 2001=100	2008	125
11.	ANNUAL REPORT 2007 - CONSUMER PRICE INDEX NUMBERS (for Industrial Workers) 2001=100	2008	135
12.	ANNUAL REPORT 2008 - CONSUMER PRICE INDEX NUMBERS (for Industrial Workers) 2001=100	2009	140
13.	वार्षिक रिपोर्ट 2009 - उपभोक्ता मूल्य सूचकांक (औद्योगिक श्रमिकों के लिए) 2001=100 ANNUAL REPORT 2009 - CONSUMER PRICE INDEX NUMBERS (for Industrial Workers) 2001=100	2011	150

अनुबन्ध ANNEXURE – II

इस प्रकाशन से जुड़े अधिकारी एवं कर्मचारी  
OFFICERS AND OFFICIALS ASSOCIATED WITH THIS PUBLICATION

1. श्री एस. एस. नेगी Shri S. S. Negi ..... निदेशक Director
2. श्री आर. एस. चन्देल Shri R.S.Chandel ..... आर्थिक अधिकारी Economic Officer
3. श्री हेमन्त कुमार Shri Hemant Kumar ..... अन्वेषक ग्रेड-II Investigator Gr-II
4. श्रीमती कौशल्या भाटिया Smt. Kaushalya Bhatia ..... सहायक Assistant